

Informativo Interno - Ed. 923 | Julho de 2023 | Ano 31

Mundo Braille

Seu novo horizonte de notícias

ARRAIÁ Do CORAÇÃO

**FOI BAUM DI
MAIS DA CONTA!**

Arraiá do Coração

Nossa festa caipira anual aconteceu no dia 7 de julho e foi uma noite repleta de diversão e integração!

Capitalismo Consciente Fórum Regional

A Braille é apoiadora do movimento e marcou presença no evento regional também com alguns profissionais convidados.

Congressos No Brasil e no Mundo

A Biotrade participou da Porta Vascular Conference (PVC) 2023 e a Braille marcou presença na SCIENCE 2023 Simpósio Internacional de Cirurgia Endovascular



Índice



Editorial

2



Quem é esse colaborador(a)?

3



Acelerando a comunicação da Braille

3



Capitalismo Consciente Fórum Regional

4



Bate Papo Liderança Consciente

5



Prazer em Receber

6



Transformando vidas Impulsionando carreiras!

7

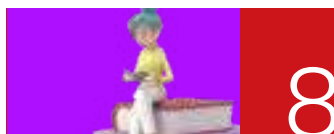

Educa Braille

8



Nascimentos

8



Arraia do Coração

9



Receita de Família

11



Congressos No Brasil e no Mundo

12



Você já parou para pensar sobre a sua saúde vascular?

13



Aniversariantes de Agosto

14

PRODUÇÃO EDITORIAL

Criador e Idealizador:
Domingo Marcolino
Braille
(In Memoriam)

Coordenação:
Caroline Bianchini

Redação:
Caroline Bianchini

Diagramação:
Henrique Restivo

Fotografia:
Henrique Restivo

Redes Sociais:
[f /brailebiomedica](#)
[@brailebiomedica](#)
[in /brailebiomedica](#)

Contato:
17 2136-7000
17 98177-1991
faleconosco@braile.com.br

www.braile.com.br

Editorial

Pessoal,

Francamente, não sei nem por onde começar a escrever... são muitas as novidades, atividades, eventos que vivenciamos juntos durante o mês de junho de 2023. Foram experiências riquíssimas, momentos inesquecíveis, repletos de alegria, aprendizado e união. Foi lindo nosso "Arraiá do Coração"! A felicidade estava estampada em nossos rostos e corações. Uma festa para ficar na lembrança com gostinho de quero mais!

O Fórum Regional do Capitalismo Consciente foi outro momento maravilhoso! Que sonho realizado... falar e ouvir que podemos sim mudar a forma de fazer negócios e investimentos no Brasil, aquece nossa alma e nos enche de esperança. E depende muito de cada um de nós!

Conheçam também o Projeto Alicerce, iniciativa da APETI (Associação dos Profissionais e Empresas de Tecnologia da Informação) do qual temos muita honra de participar como padrinhos. Isso é, sem dúvida alguma acreditar no futuro!

Aprofundar nas melhores formas de comunicação é fundamental. Vejam a sensacional imersão que vários de nossos gestores participaram.

Educa Braille é nosso programa de Bolsas de estudos. Está a todo vapor. Venham saber mais!

Além de todas as notícias acima, temos ainda a reportagem sobre as visitas que recebemos na empresa, temos também um excelente texto da Ana Luiza Pozzetti (Marketing Vascular e Endovascular) falando um pouco sobre doenças vasculares.

E para encerrar.... E olha que já estou animadíssima para ler os conteúdos, vejam também os Congressos no Brasil e no mundo que nossa empresa participou durante o mês de julho.

Saber que vivenciamos tudo isso dá muito orgulho de nós mesmos, não é?

Boa leitura!

Patrícia Braille, CEO da Braille Biomédica



ORGANOGRAMA

Fundador:

Domingo Marcolino Braille
(In Memoriam)

Presidência do Conselho de Administração e Braille Biomédica:

Patrícia Braille Verdi

Conselho de Administração:

Valéria Braille Sternieri
Luís Antônio Verdi
Walter Sternieri Jr.
Marcos Ribeiro
Maria Cecília Braille
(Emérita)

Lideranças - grandes áreas:

Rafael Braille Cunha
(COO - Chief Operating Officer)
Norberto Sgavioli
(Diretor Administrativo Financeiro)
Carline Miglioli
(Gerente de Gestão de Pessoas)

Quem é esse colaborador(a)

Vamos ver se você adivinha quem são
esses colaboradores?

colaborador 1



colaborador 2



Ficou fácil!

Não descobriu? A resposta está na última página da revista.

Acelerando a comunicação da Braile!

O Programa de Aceleração da Cultura Comunicativa da Braile está a todo vapor!

Dias 09 e 16 de julho, alguns profissionais gestores(as) da empresa participaram de uma Imersão de Comunicação Assertiva, promovido pela escola de comunicação Aptitude.

Foram dois dias de aulas em um formato único, imersivo, para garantir que os participantes tivessem os melhores resultados, com muita aprendizagem na prática. Além de também terem a oportunidade de potencializar a rede de conexões, realizando networking com profissionais de outras organizações.

Em breve teremos mais atividades em prol deste programa. Fique ligado e ligada e se inscreva para participar!

Acreditamos que ao investir na educação de nossos colaboradores, estamos investindo no futuro de nossa empresa, capacitando-os a se tornarem líderes visionários e profissionais altamente qualificados, capazes de enfrentar os desafios do mundo atual em constante mudança.



Capitalismo Consciente Fórum Regional

Patricia Braille foi uma das palestrantes no painel “ESG: do propósito ao olhar estratégico” realizado no Fórum Regional do Capitalismo Consciente, em 13 de julho. A Braille é apoiadora do movimento e marcou presença no evento regional também com alguns profissionais convidados.

O Fórum foi realizado no hotel Hilton, em São José do Rio Preto e contou com uma série de painéis, palestras e debates importantes sobre Propósito, ESG, Inteligência Artificial, o Jogo do Capitalismo Consciente e muito mais.

Alguns dos nossos gestores puderam participar do dia de aprendizado e consciência, que buscou alinhar a teoria e a prática na abordagem dos assuntos.

Capitalismo Consciente é um movimento global que se originou nos Estados Unidos e que tem como objetivo elevar a consciência das lideranças para práticas empresariais baseadas na geração de valor para todos os stakeholders.



Roberta Jordão, Caroline Bianchini, Carline Miglioli



Patricia Braille



Daniela Hegueduch, Diogo Tadei, Daniel Rodrigues, Patricia Braille



Rafael Braille, Rose Miranda, Clóvis Oliveira, Bruna Figueiredo, Midori Okubo, Caroline Bianchini, Carline Miglioli, Lui Verdi, Norberto Sgavioli



Bruna Figueiredo, Clóvis Oliveira, Dra. Verônica Neves, Fernando Vianna, Patricia Braille, Norberto Sgavioli, Diego Silvério, Carlos Kanashiro e Sandro Ottoboni



Diogo Tadei, Daniel Rodrigues, Hugo Bethlem, Daniela Garcia, Daniela Hegueduch

Bate-papo Liderança Consciente



Hugo Bethlem, Laura Bethlem, Patrícia Braile, Daniela Garcia, Roberta Jordão, Carline Miglioli

No dia 14 de julho promovemos na Braile um bate-papo sobre Capitalismo Consciente, com foco na liderança consciente, comandado pelo chairman da instituição, Hugo Bethlem e a CEO, Daniela Garcia.



O encontro reuniu todos os gestores e gestoras da Braile, que ouviram as personalidades e também puderam fazer perguntas.



Hugo Bethlem, Patrícia Braile, Daniela Garcia

Conexão Internacional

Dia 26 de julho de 2023 foi promovido na empresa o "European Experience", um encontro do time internacional, com apresentação do nosso distribuidor da Itália, Espanha, Grécia, Polônia e outros e especialista clínico Marco Orlandi sobre casos com endopróteses Braile para médicos renomados do Brasil.

Marco Orlandi falou sobre cinco anos de experiência na Europa com endopróteses customizadas Braile, acompanhado do médico Dr. Antonio Rizza, de Pisa na Europa, que compartilhou seus conhecimentos na área.

Além do evento, durante toda a semana, Marco Orlandi e Dr. Rizza estiveram na Braile em reuniões com a diretoria e Comércio Exterior e treinamentos com times de Desenvolvimento, Pesquisa, Suporte Técnico e Marketing, Jurídico e muito mais.

Com encerramento da agenda de atividades da semana, dia 27 de julho foi realizada uma cirurgia experimental de um novo projeto para aorta ascendente, com a participação do Dr. Rizza, Marco Orlandi e nosso time de Desenvolvimento, Especialistas Clínicos e Pesquisa.



Marco Orlandi



Dr. Antonio Rizza



Ana Luiza, Vanessa Carvalho, Lucas Santos, Dr. Fábio Cypreste, Rafael Braile, Dr. Daniel Miquelin, Dr. Rizza, Gavin French, Marco Orlandi, Vinicius Michelin, Milena Bossa, Priscila Brugneti, Ricardo Torres, Glauca Basso, Vinicius Ladeira

Prazer em receber!



Receber visitas em nossa empresa é sempre uma ocasião especial e uma oportunidade empolgante de mostrar a grandiosidade e a diversidade da indústria brasileira. Acreditamos que compartilhar nossas instalações com visitantes é uma maneira de promover a transparência, estabelecer conexões significativas e fortalecer relações.

Alunos do curso de Mecatrônica da Etec Philadelpho Gouvêa Netto – Rio Preto



Recebido pelo time de RH



Perfusionista Ailton Correia – Bahia



Recebido pela colaboradora Mariana Martins



Alunos do Ensino Médio da escola Criarte – Rio Preto



Recebido pelo time de RH



Transformando vidas Impulsionando carreiras!

Esse é o objetivo do Projeto Alicerce, apoiado pela Braile Biomédica!

O Projeto Alicerce é uma iniciativa lançada e coordenada pela pasta social da APETI (Associação dos Profissionais e Empresas de Tecnologia da Informação) que promove capacitação de T.I. para jovens alunos do ensino médio da rede pública que têm a partir de 15 anos.

O curso lançado em abril possui 20 vagas, mantidas por empresas da cidade dentre elas a Braile Biomédica, busca formar profissionais completos, desenvolvendo também habilidades socioemocionais fundamentais para o ambiente de trabalho, como comunicação, trabalho em equipe e liderança.

Para a Braile Biomédica, apoiar projetos como esse é de extrema relevância, pois acreditamos que ao investir na formação de jovens estamos transformando vidas, garantindo oportunidades e com isso, contribuindo para o fortalecimento de famílias e da sociedade.



Educa Braile

Programa de Bolsa de Estudos

O Programa de Bolsa de Estudos da Braile Biomédica continua a todo vapor!

A partir do edital publicado em nossos canais de comunicação, muitos profissionais puderam se inscrever e galgar uma oportunidade de realizar alguma graduação, pós ou MBA com parte do valor sendo custeado pela empresa.

Foram várias pessoas beneficiadas nesta primeira etapa.

Acreditamos firmemente que o programa de bolsa de estudos é um pilar essencial para o crescimento e desenvolvimento de nossos colaboradores. Por meio dele buscamos inspirar, apoiar e capacitar nossos talentos a alcançarem suas ambições acadêmicas e profissionais, criando uma cultura de excelência e inovação que beneficia a todos os envolvidos.



Se liga! O próximo edital abre em novembro.

Todas as informações importantes sobre a Política de Bolsa de Estudos podem ser acessadas na Área do Colaborador, no Next. Informe-se.

Nascimentos



Dia 05 de junho chegou o Bryan Medalha, pesando 2.860 kg e medindo 48 cm. Ele é filho do nosso colaborador Diogo Medalha (Endovascular).



Dia 24 de junho chegou o Miguel Silva, pesando 3.300 kg e medindo 48 cm. Ele é filho do nosso colaborador Thiago Cesar da Silva (Descartáveis).

Parabéns aos papais e mamães!

ARRAIÁ DO CORAÇÃO

Nossa festa caipira anual aconteceu no dia 7 de julho e foi uma noite repleta de diversão e integração!

Com mais de 250 participantes, nosso Arraiá foi um momento de descontração e integração entre os colaboradores e colaboradoras da Braille além dos nossos colegas da Braille Cardio, valorizando a importância de momentos de lazer e diversão para fortalecer os laços entre os membros da empresa.

Foi um evento cheio de delícias e surpresas!

🚩 Todos e todas deram belas risadas com o casamento caipira e nossa típica quadrilha.

🎵 Tivemos cantor, sanfoneiro e um DJ que comandou as melhores músicas para animar a festa.

🐮 Muitos colegas testaram suas habilidades no touro mecânico!

🍷 E para manter a tradição, não poderiam faltar as deliciosas comidas típicas. Foi uma verdadeira festa de sabores.





E para nossos profissionais externos, demos um jeitinho para se sentirem incluídos nessa festa típica. Todos receberam um mimo caipira para aproveitarem da forma que preferirem: sozinhos, com suas famílias ou amigos. Ninguém ficou de fora!

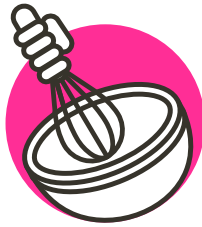

Receita de família



Geleia de ameixa e vinho

por: Giovana Bazzo
(RH)



Cozinhar para alguém é um ato de amor e ao falar de amor, lembramos dos nossos amigos e familiares mais próximos e queridos.

Nesta edição, Giovana Bazzo (RH) compartilha conosco uma receita especial: geleia de ameixa e vinho.

“Essa é uma receita que sempre faço pra comer com pães, também costumo fazer para presentear porque fica linda, colocando num pote bonito é um ótimo presente”, contou Giovana.

Ingredientes:

Ingrediente:	Quantidade:
Ameixa	600g
Vinho	Meia xícara
Suco de Limão	1 un.
Água	3/4 xícaras
Canela em Pau	1 un.
Açúcar Cristal	2 xícaras



Modo de preparo

Para a massa:

1. Lavar as ameixas, cortar ao meio e retirar o caroço;
2. Colocar em uma panela em fogo baixo: ameixas, suco do limão, canela, água e o vinho até ferver;
3. Quando as cascas da ameixa começarem a rachar, adicionar o açúcar;
4. Seguir cozinhando em fogo baixo por mais 15 minutos e ir desmanchando os pedaços da ameixa com uma colher;
5. Colocar em vidrinhos e está pronto.

Congressos No Brasil e no Mundo

Porto Vascular Conference (PVC) 2023

Nos dias 30 de Junho e 1 de Julho, por meio da empresa adquirida pela Braille Biomédica em Portugal “Biotrade”, representada pela gerente de contas Rosalina de Macedo, participamos do Porto Vascular Conference (PVC) 2023.

Tivemos a honra de contar com a apresentação do cirurgião vascular da Itália, Dr. Nicola Tusini, que fez uma apresentação demonstrando sua experiência e os excelentes resultados obtidos com as endopróteses customizadas da Braille Biomédica, intitulada “Uma tecnologia inovadora de endoprótese customizada como uma solução endovascular para aneurisma aórtico justa-renal abdominal”.

Esse é um importante marco na história da Biotrade que dá início à presença da empresa em congressos portugueses com o objetivo definido de estabelecer a marca “Braille Biomédica” nesse País.



SCIENCE 2023



De 05 a 07 de julho estivemos presentes no SCIENCE 2023, 7º Simpósio Internacional de Cirurgia Endovascular, único congresso na América Latina de Cirurgia Endovascular com um enfoque adequado para o território venoso.

O time Braille esteve presente com um estande, expondo nossos produtos e inovações.

Lançamento oficial: Vesto®

Na ocasião, aconteceu o lançamento do Vesto®, uma solução eficiente e de excelência para o tratamento de diversas doenças vasculares, como aneurismas, obstruções, lesões traumáticas vasculares, entre outras.



Daniela Pavão, Marília de Toledo, João Paulo, Rosana Bianchi, Ana Luiza, Fernando Pandolfo, Suelem Silva, Sílvia Machado



Você já parou para pensar sobre a sua saúde vascular?



Por:
Ana Luiza Pozetti
Coordenadora de Marketing

O mês de agosto é marcado pela Campanha Agosto Azul Vermelho justamente como uma iniciativa para chamar atenção para as doenças vasculares que afetam milhões de pessoas em todo o mundo.

Saiba mais sobre o assunto e se previna:

O Sistema Cardiovascular é formado pelos vasos sanguíneos (artérias e veias) e pelo coração. Juntos eles são responsáveis pela circulação do sangue, de modo a transportar nutrientes e oxigênio por todo o corpo, além de remover dióxido de carbono e outras toxinas produzidas pelo nosso organismo.

Por este motivo, além da importância de se ter um cuidado com o próprio coração, também é necessário voltar a atenção para os vasos sanguíneos, isto é, para a saúde vascular.

Mas como podemos cuidar da nossa saúde vascular?

A resposta é simples: através de um check-up regular. Fazer exames periódicos é uma maneira eficaz de prevenir e identificar possíveis problemas nas artérias e veias, garantindo que elas estejam funcionando corretamente.

Durante o check up é possível detectar doenças como: insuficiência venosa (varizes dos membros inferiores), doença



aterosclerótica (estreitamento das artérias), trombose venosa profunda (causada pela coagulação do sangue), aneurismas (dilatação das artérias), doença das carótidas, entre outras. As doenças vasculares necessitam de monitoramento constante para que não evoluam para um problema que leve ao afastamento definitivo do trabalho ou das atividades corriqueiras, perda de membro ou à morte.

E além do check-up vascular existem algumas outras medidas que podemos adotar no nosso dia a dia para cuidar da saúde vascular. São elas: manter uma alimentação equilibrada, praticar atividades físicas regularmente evitando o sedentarismo, abandonar o tabagismo e reduzir o consumo de álcool.

E pra finalizar, uma curiosidade: A escolha das cores azul e vermelho para representar essa campanha não é por acaso. O azul simboliza as veias, enquanto o vermelho representa as artérias.

E agora que você sabe de tudo isso, como está a sua saúde vascular?

Quem é esse

colaborador(a)

Respostas



Glini Rosa
Endovascular

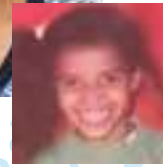

Luiz Antônio Neto
Descartáveis



Aniversariantes de Agosto



Geise Marchi
Biológica | 01



Lucas da Silva
Descartáveis | 01



Osimar Nascimento
Manutenção | 03



Demer Montezani
Supply Chain | 04



Cristiane Costa
Biológica | 05



Adriana de Moraes
Biológica | 06

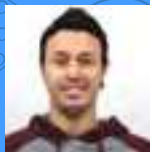

Gabriel de Oliveira
Endovascular | 08



Luciano Nunes
Injeção | 08



Rebecca Venezuela
Sup. Comercial | 08



Ana Lucia Brassare
Biológica | 09

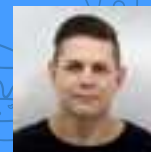

Almir França
Descartáveis | 10



Fernando Vianna
Industrial | 10

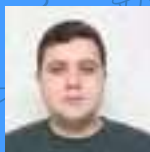

Leonardo Bressan
Eng. de Processos | 10



Daiana de Moraes
Biológica | 11



Thiago de Lima
Biológica | 13

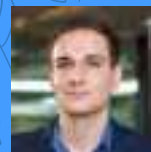

Daniel Bertholin
Biologia e Química | 16



Viviani Coletta
Biológica | 16



Izabel Domingues
Biológica | 17

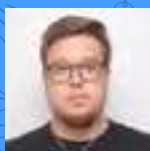

Thiago Campanelli
Eng. de Processos | 17

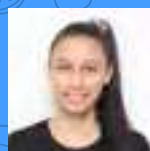

Giovana Silva
Descartáveis | 18

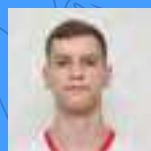

Rubens Filho
Endovascular | 20

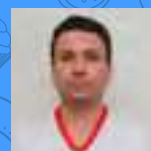

Giuliano Tupy
Descartáveis | 23

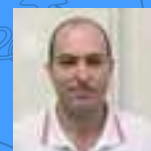

Juliano Verona
Lab. de Testes e Ensaio 23

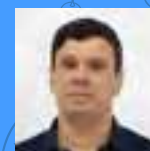

Adevilson Borges
Injeção | 24



Letícia Erins
Marketing Perfusão/ECMO | 24



Victória Schmidt
Supply Chain | 24



Giovanni Bernardes
Descartáveis | 25



Daniilo Cunha
Descartáveis | 26



Raul Almeida
Descartáveis | 26



Kelsilene Correa
Biológica | 28



Joana D Arc da Silva
Biológica | 29



Nathalia Mazzei
Supply Chain | 29

Agosto Azul e vermelho

Mês de Conscientização à Saúde Vascular



Valorize a Vida

Cuide da sua
saúde vascular

Braile Biomédica

Av. Pres. Juscelino K. de Oliveira, 1505 | Bairro Tarraf I
São José do Rio Preto - SP | 15091-450

www.braile.com.br