

Informativo Interno - Ed. 920 | Abril de 2023

# Mundo Braille

Seu novo horizonte de notícias

## Você faz parte dessa conquista!



### Melhores para o Brasil

A Braille Biomédica participou pelo quarto ano consecutivo da Pesquisa "Melhores para o Brasil".

### Páscoa

Empresa presenteia seus profissionais e apoia campanha de solidariedade

### Campeonato de Tênis de Mesa

Disputa reúne colaboradores(as) de vários setores em dias de descontração e lazer



# Índice



**Editorial**

2



**Quem é esse colaborador(a)?**

3



**Patrícia Braille no Rise for Health das Américas**

3



**Trabalhando ESG**

4



**Estamos entre as Melhores para o Brasil**

5



**PLR: benefício ajudando a tirar sonhos da gaveta**

7



**Marcando Presença**

8



**Papão de Homem**

8



**Páscoa**

9



**Campeonato de Tênis de Mesa**

11



**Colaboradores do Corção**

11



**Receita de Família**

12



**O Futuro da Interação Humana**

13



**Aniversariantes de Maio**

14

## PRODUÇÃO EDITORIAL

**Criador e Idealizador:**  
Domingo Marcolino  
Braille  
(In Memoriam)

**Coordenação:**  
Caroline Bianchini

**Redação:**  
Caroline Bianchini  
  
**Diagramação:**  
Henrique Restivo

**Fotografia:**  
Henrique Restivo

**Redes Sociais:**  
[f /brailebiomedica](#)  
[@brailebiomedica](#)  
[in /brailebiomedica](#)

**Contato:**  
17 2136-7000  
17 98177-1991  
faleconosco@braile.com.br

[www.braile.com.br](http://www.braile.com.br)

# Editorial

Você querido(a) colaborador(a) está recebendo mais uma vez a Revista Mundo Braille, cheia de informações sobre tudo de mais relevante que aconteceu neste mês em nossa empresa.

Para este meu editorial gostaria de trazer para vocês informações sobre um evento importantíssimo do qual participei representando as indústrias de Dispositivos Médicos (setor privado): o RISE for Health das Américas, realizado no Panamá!

O evento foi mediado pelo Departamento de Comércio dos EUA e reuniu representantes da Argentina, Brasil, Chile, Costa Rica, República Dominicana, Equador, México, Panamá, Peru, Estados Unidos e Uruguai para discutir sobre a construção de economias e ecossistemas de saúde resilientes, inclusivos e sustentáveis.

Foram diversos os painéis e assuntos abordados, mas destaco o painel sobre Ética. Apresentei as iniciativas do Instituto Ética Saúde, onde sou vice-presidente do Conselho de Administração, pela integridade e sustentabilidade da saúde no Brasil, explicando o modelo de governança adotado, as instruções normativas, acordos de cooperação firmados e o canal de denúncias. Somos considerados exemplo para os demais países e isso é um orgulho.

Para mim, participar deste importante Encontro foi excepcional, especialmente para conhecer e divulgar o que as Américas estão fazendo para tornar a Saúde melhor!

Leia sobre isso e muito mais nesta edição do Mundo Braille!

**Patrícia Braile**, CEO da Braile Biomédica



## ORGANOGRAMA

### Fundador:

Domingo Marcolino Braile  
*(In Memoriam)*

### Presidência do Conselho de Administração e Braile Biomédica:

Patrícia Braile Verdi

### Conselho de Administração:

Valéria Braile Sternieri  
Luís Antônio Verdi  
Walter Sternieri Jr.  
Marcos Ribeiro  
Maria Cecília Braile  
*(Emérita)*

### Lideranças – grandes áreas:

Rafael Braile Cunha  
*(Diretor de Operações)*  
Norberto Sgavioli  
*(Diretor Administrativo Financeiro)*  
Carline Miglioli  
*(Gerente de Gestão de Pessoas)*

# Quem é esse colaborador(a)

Vamos ver se você adivinha quem são esses colaboradores?

colaborador 1

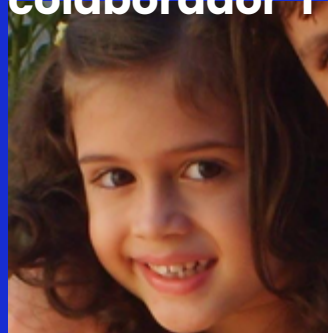

colaborador 2



**Ficou fácil!**

Não descobriu? A resposta está na última página da revista.



## Patricia Braille no RISE for Health das Américas

**Presidente da Braille, Patricia Braille, é a única brasileira representando o setor privado no RISE for Health das Américas, realizado no Panamá.**

O encontro foi mediado pelo Departamento de Comércio dos EUA em 20 de março, no Panamá e buscou reunir representantes de governos, setor privado, sociedade civil e universidades para discutir sobre a construção de economias e ecossistemas de saúde resilientes, inclusivos e sustentáveis e foi mediado pelo Departamento de Comércio dos Estados Unidos com o apoio do Departamento de Saúde e Serviços Humanos dos Estados Unidos. Estiveram presentes também representantes da Argentina, Chile, Costa Rica, Peru, Uruguai, México e outros, que em suas discussões, buscaram fomentar e acelerar as colaborações multissetoriais em prol da construção de economias de saúde e cadeias de suprimentos resilientes e preparadas, aceleração de melhorias regulatórias, garantia de investimentos em saúde eficientes, criação ambientes éticos onde a saúde possa prosperar e fomento de soluções digitais para o segmento.



# Trabalhando ESG

## Treinamentos capacitam profissionais para trabalhar práticas ambientais, sociais e de governança na empresa

ESG é uma sigla em inglês que significa environmental, social and governance, e corresponde às práticas ambientais, sociais e de governança de uma organização.

Nos últimos tempos, o termo ESG tem ganhado grande visibilidade, pois atuar de acordo com seus padrões amplia a competitividade do setor empresarial, seja no mercado interno ou no exterior e indica solidez, melhor reputação e maior resiliência em meio às incertezas e vulnerabilidades.



O envolvimento da Braile Biomédica com o tema ESG já acontece de forma genuína desde o momento da sua criação, mas evoluir em tudo, especialmente nesta temática está no centro dos esforços e na estratégia da empresa e por este motivo, a Braile está capacitando profissionais para aprofundar a temática e gerar ações ainda mais significativas.



O trabalho será amplo e completo e teve início em abril, onde foram realizadas duas grandes atividades.

A primeira, aconteceu dia 05 de abril e foi direcionada ao Comitê Executivo. Com tema “Visão estratégica do ESG e suas implicações para a Braile”, o consultor da empresa Dreams & Purpose, Leonardo Lima, apresentou o tema aos convidados e promoveu um debate rico sobre a aplicação do ESG na empresa.

A segunda atividade aconteceu em 10 de abril e também foi promovida por Leonardo Lima, direcionada para as lideranças da empresa e demais profissionais que tiveram interesse em saber mais sobre o assunto.

“Entendendo o ESG em detalhes e suas implicações para a Braile” foi tema da palestra neste dia, que marcou o pontapé inicial na formação sobre a temática na empresa entre seus colaboradores(as) e o início de um grande trabalho.



Essas palestras são o início de um grande trabalho sobre ESG na empresa. Outras etapas já estão previstas. Será realizado um diagnóstico para entender nosso nível em relação ao tema, um comitê será criado e haverá formação mais aprofundada para que esse grupo promova ações concretas.



# Estamos entre as **Melhores para o Brasil**

**Pesquisa “Melhores para o Brasil” destaca Braile Biomédica com alto nível de maturidade nas relações com todos os stakeholders**



A Braile Biomédica participou pelo quarto ano consecutivo da Pesquisa “Melhores para o Brasil”, anteriormente chamada “Humanizadas”.

Nesta última edição, atingimos o Rating ESG “BBB”, que significa que nosso estágio de maturidade e qualidade das relações com todos os stakeholders está acima da média do mercado.

Com essa Pesquisa, são reconhecidas e valorizadas as organizações que atuam de maneira mais humana, ética, consciente, sustentável e inovadora. E o bom resultado fortalece a transparência e a reputação da nossa marca.

Nesta última edição, 196 organizações foram avaliadas e as de destaque foram reconhecidas no evento que aconteceu em São Paulo, em 23 de março. E a Braile Biomédica esteve entre elas, representada pela Gerente de Gestão de Pessoas, Carline Miglioli.

## **Responder a Pesquisa traz benefícios para todos(as)!**

“Melhores para o Brasil” é uma avaliação multistakeholder que avalia as organizações pelos pilares de reputação, princípios de gestão e cultura.

Durante sua aplicação, os questionários anônimos são respondidos por todos os nossos stakeholders que são os colaboradores, lideranças, clientes, parceiros, fornecedores e sociedade.

Com o resultado, a Braile consegue saber o que pode ser melhorado para todos os públicos, inclusive, também é utilizada como Pesquisa de Clima Organizacional oficial da empresa.



## A partir do resultado, já fizemos muitas melhorias!

- Programa de Cargos, Salários e Carreira
- Programa de Diversidade e Inclusão
- PLR (participação nos lucros e resultados)
- Colaboradores do Coração (ação de elogios com premiação)
- EducaBraile (financiamento integral ou parcial de estudos)



*\*Dados referentes a pesquisa "Melhores para o Brasil" aplicada em novembro de 2022*

### Em 2023 ficamos com o Rating ESG BBB!

O rating BBB demonstra alto nível de maturidade organizacional, acima da média do mercado. Isso significa que nós trabalhamos com melhor Performance ESG (meio ambiente, social e governança), satisfação dos clientes, bem-estar, confiança, diversidade, transparência e ética.



## Esse é um ótimo resultado e você faz parte dessa conquista. Parabéns!

# PLR: benefício ajudando a tirar sonhos da gaveta

**Colaboradores(as) relatam como a Participação nos Lucros e Resultados gerou mudanças positivas em suas vidas**

Já pensou receber aquele dinheirinho inesperado? Mas imagina quando a empresa decide adotar o benefício da PLR (Participação nos Lucros e Resultados), as metas são atingidas e até superadas e a sua bonificação chega? ACONTECEU! É aquela alegria.

Tem quem usou pra adiantar os boletos, quem decidiu deixar bem guardado, quem decidiu investir e aqueles que resolveram tirar sonhos do papel.

Esse é o caso de alguns colegas. Confira.

Valdirene da Silva (Serviços Gerais) usou do dinheirinho extra para tirar a sua tão sonhada carteira de habilitação!



*“Sempre tive vontade de tirar carta de motorista, mas precisava priorizar outras coisas, como a construção da minha casa. Quando surgiu esse benefício, esse dinheiro extra, enxerguei nele a oportunidade de realizar esse sonho e estou muito feliz e animada.”*

Para Nádia Gomes (Biológica) o benefício serviu para ajudar na compra do seu primeiro carro.



*“Estou economizando há 2 anos para realizar a compra do meu primeiro carro e esse dinheiro extra da PLR veio pra me ajudar a concluir esse sonho. Estou a procura e me sentindo abençoada por essa conquista!”*

## Sobre a PLR

A Participação nos Lucros e Resultados faz parte da Política de Reconhecimento da Braille e é uma forma da empresa recompensar os profissionais pelo bom resultado, bonificando a todos e todas de acordo com os rendimentos da empresa.

E Mário Ribeiro (Supply Chain) compartilhou com emoção como utilizou seu benefício: realizou um sonho do seu filho!

Conhecer o estádio do Palmeiras (Allianz Parque) era sonho de Leonardo, filho do Mário, mas sempre iam deixando para depois... até que a PLR chegou e decidiram tirar esse sonho do papel.



*“Nós fomos lá conhecer o estádio, foi uma emoção muito grande. Meu menino ficou muito feliz e eu mais ainda por poder proporcionar isso para ele.”*



## E para esse ano?

As metas estão definidas e você pode contribuir para alcançá-las.

A PLR depende de todos nós! Vamos buscar juntos os resultados e no final, muitos outros sonhos poderão ser realizados!

Manual com informações pode ser encontrado na “Área do Colaborador” do NEXT com nome “PLR 2023”.



# Marcando presença!

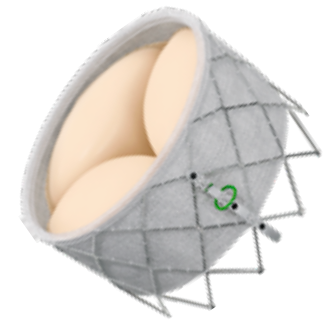

## Estivemos no Congresso Valve in Rio

Nos dias 23 e 24 de março de 2023, estivemos presentes em um dos maiores eventos de intervenção valvar estrutural da América Latina que ocorreu no Rio de Janeiro. Nesta terceira edição do Simpósio Internacional Valve in Rio, estivemos presentes com um stand. Além das exposições, o congresso contou com uma programação ampla sobre os mais diversos temas relacionados às intervenções transcaterter valvares e reuniu profissionais qualificados, como grandes Cardiologistas Clínicos, Cardiologistas Intervencionistas, Cirurgiões Cardiovasculares, Especialistas em Imagem Cardíaca, Enfermagem e mais palestrantes internacionais.

**≠** SUA VOZ  
NOSSA VOZ

# Papo de homem

## Roda de conversa reflete sobre machismo, preconceito e sentimentos

Promovemos mais um Papo de Homem, ação que faz parte do Programa de Diversidade e Inclusão “Sua Voz Nossa Voz” e reflete sobre sentimentos, machismo e preconceito de gênero.

O encontro foi mediado por Diogo Tadei, que deu voz a todos os presentes no auditório da empresa, dia 11 de abril de 2023. Foi uma manhã cheia de consciência, informação e trocas importantes.

Neste dia, participaram profissionais da Qualidade, Regulatório, Engenharia de Processos e Desenvolvimento. Ao longo do ano a ação impactará todos os homens da organização e tem como principal objetivo, transformar a empresa em um ambiente cada vez mais seguro e livre de preconceitos para que cada um possa ser o que realmente é.



# Páscoa

**Empresa presenteia seus profissionais e apoia campanha de solidariedade**



## Páscoa na Braile

Celebrar e reconhecer seus profissionais faz parte do jeito de ser da Braile. E em comemoração a Páscoa, a empresa entregou um kit de chocolate para todos os seus colaboradores e colaboradoras, para que aproveitassem a data e compartilhassem com suas famílias!



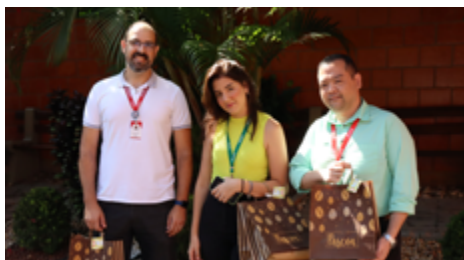

# Páscoa Solidária



Representantes do Conselho Afro realizando a entrega em uma das escolas.

A Braille Biomédica realizou a doação de 144 ovos de Páscoa para escolas da região norte e leste de Rio Preto, cadastradas na Campanha Solidária de Páscoa, promovida pelo Conselho Afro.

# Campeonato de Tênis de Mesa

Disputa reúne colaboradores(as) de vários setores em dias de descontração e lazer

De 28 a 31 de março de 2023 aconteceu o Campeonato de Tênis de Mesa da Braile Biomédica!

A competição aconteceu no quiosque da empresa durante o período de descanso dos colaboradores(as), no horário do almoço e reuniu mais de 30 pessoas.

Eventos como esse, marcam a amizade e o espírito esportivo entre os competidores e promovem a integração entre os diversos setores da empresa.



**1º Lugar**

Paulo Correa (Endovascular)



**2º Lugar**

José Henrique Barbosa (Mecânica)



**3º Lugar**

Emílio da Silva (Mecânica)

**Parabéns a todos os participantes e aos vencedores!**



Nathália Mazzei (Supply Chain), Caio de Oliveira (Manutenção) e Valdirene Neris (Serviços Gerais)

## COLABORADORES DO CORAÇÃO

**Encerramento do primeiro trimestre premia profissionais mais elogiados**

Ações positivas que geram reconhecimento!

Dia 19 de abril comemoramos o 1º ciclo da ação "Colaboradores do Coração" de 2023. Na presença dos profissionais que receberam mais elogios no trimestre, foi realizada a premiação para os 3 mais reconhecidos. Parabéns aos finalistas e todos os elogiados!



Colaboradores mais elogiados do trimestre

### Sobre a ação:

A ação de reconhecimento "Colaboradores do Coração" visa elogiar e reconhecer de forma espontânea, colaboradores(as) que por conta de alguma atitude ou motivo específico foram ou podem ser inspiração para os colegas.

Os elogios são baseados nos valores da empresa e os recebidos no mês atual, são divulgados no mês seguinte.

Todos os colaboradores podem receber e fazer elogios por meio dos canais de comunicação: Braile no Zap (17 98177 1991) e e-mail marketing@braile.com.br

A cada 3 meses é realizado o fechamento do trimestre e os 3 colaboradores mais elogiados são premiados. Ao final do ano é realizada uma cerimônia para premiação dos 3 profissionais mais elogiados durante todo o ano.



# Receita de família



## Bolo de Sorvete da Vó Nair

por: Victória Schimidt  
Supply Chain



Cozinhar para alguém é um ato de amor e ao falar de amor, lembramos de família.

Seja no dia a dia ou nos almoços de domingo, toda família tem a sua receita especial e preferida.

Nesta edição, Victória Sabadim Schimidt (Supply Chain) compartilha conosco qual é a sua. E tem cheirinho de casa de vó!

### Ingredientes da Massa:

Ingrediente:	Quantidade:
Leite Condensado	1 lata
Leite	2 latas
Gemas	3 un.
Claras	3 un.
Açúcar	6 colheres de sopa

### Ingredientes do Caramelo:

Ingrediente:	Quantidade:
Açúcar	1 xícara
Água	1 xícara

### Ingredientes da Calda:

Ingrediente:	Quantidade:
Nescau	4 colheres de sopa
Água	9 colheres de sopa

## Modo de preparo

### Para a massa:

**1** Bata em um liquidificador o leite condensado, o leite e as gemas e leve a mistura para cozinhar em uma panela, até ficar um creme ralo.

**2** Reserve e deixe esfriar.

**3** Bata as claras em neve com o açúcar, até virar um suspiro

**4** acrescente o suspiro no creme já frio e misture até ficar homogêneo.

### Para o Caramelo:

**1** Coloque o açúcar uma forma de pudim e leve ao fogo baixo até virar um caramelo, acrescente a água e deixe ferver

**2** Em seguida retire do fogo e deixe esfriar.

**3** Acrescente a massa na forma com cuidado para não misturar o caramelo com a massa.

### Para a Calda

**1** Leve ao fogo para ferver em uma panela até diluir bem e deixe esfriar.

**2** Despeje a calda em volta da massa, pelas nas laterais da forma (entre a massa e a forma).

**3** Leve ao freezer por 24 horas, desenforme e sirva.

# O Futuro da Interação Humana

Por:  
**Carlos Kanashiro**  
Gerente de T.I.



Vamos falar sobre a inteligência artificial e como ela pode mudar nossas vidas nos próximos anos. À medida que a tecnologia avança, a IA está se tornando cada vez mais presente em nossas vidas, e isso pode trazer muitas oportunidades para melhorar a forma como nos comunicamos e interagimos.

A Skynet do filme "O Exterminador do Futuro" é um exemplo extremo de inteligência artificial, mas não precisamos nos preocupar com isso. Afinal, estamos muito longe de uma rebelião das máquinas, pelo menos por enquanto.

Uma aplicação interessante da IA é o ChatGPT, uma assistente pessoal virtual que pode interagir com pessoas de forma natural e fornecer informações precisas em vários campos. Com o ChatGPT, é possível realizar tarefas, encontrar respostas e até mesmo ter conversas casuais, tornando a interação humana mais rica e agradável.

E a IA também pode melhorar a segurança cibernética, identificando e bloqueando ameaças em tempo real. Além disso, com a IA, podemos melhorar a eficiência de nossos carros, tornando-os mais seguros e autônomos.

Claro, ainda existem preocupações sobre a inteligência artificial, como o risco de empregos automatizados e a perda de privacidade. Mas, ao contrário de Skynet, a IA é uma ferramenta que pode ser controlada e regulamentada.

Então, vamos aproveitar as vantagens da inteligência artificial e garantir que ela seja usada para o bem da humanidade. E, por favor, não vamos dar à IA controle total sobre nossas armas.



Imagem gerada pelo Midjourney



**ChatGPT sou eu,  
Respostas prontas para você,  
Com uma mente cheia de informação,  
Pronto para ajudar sem hesitação.**

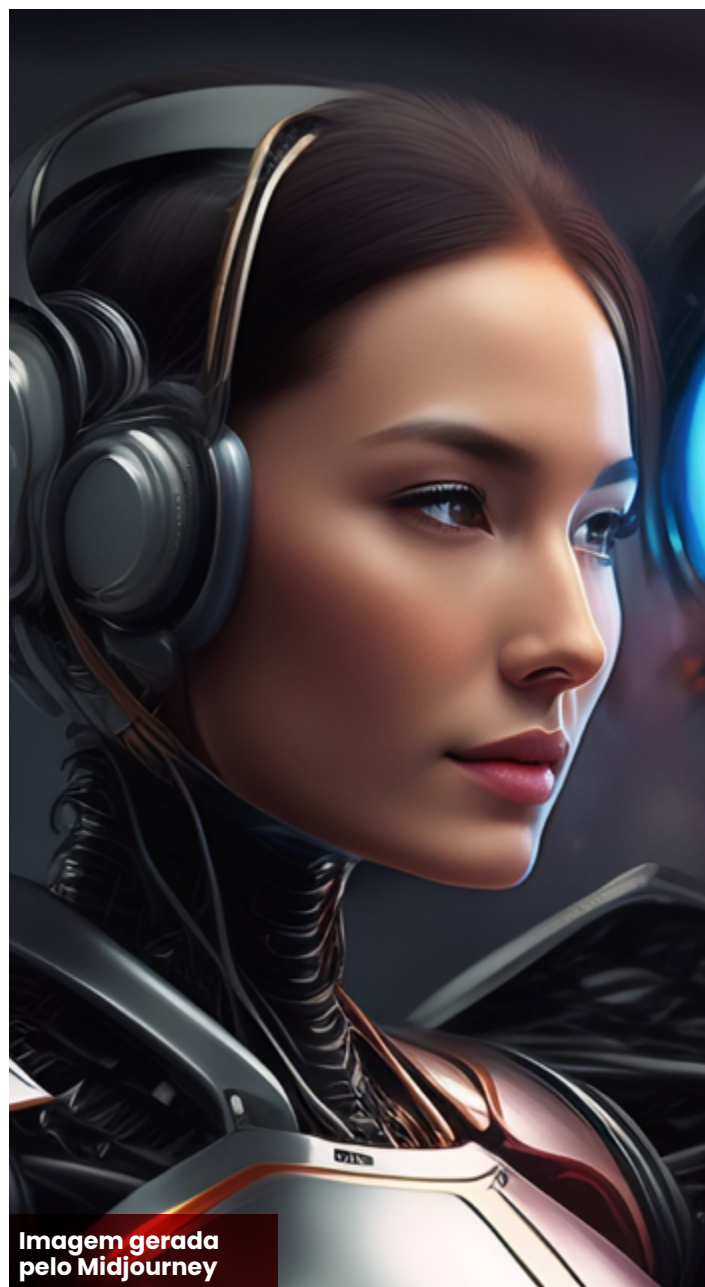

Poema gerado pelo ChatGPT

Quem é esse

# colaborador(a)

## Respostas

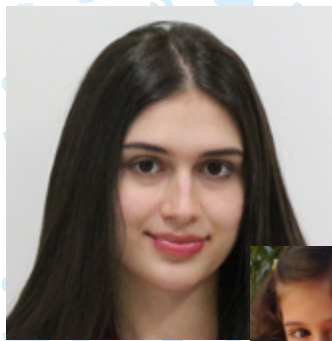

**Mariana Xavier**  
Biológica

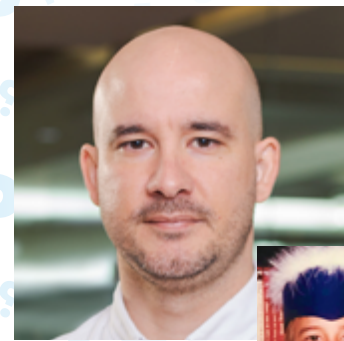
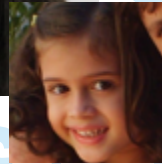

**Daniel Pissolatti**  
Comercial



# Aniversariantes de Maio



**Adriana Ferreira**  
Descartáveis | 01



**Luiz Antônio Neto**  
Descartáveis | 01



**Maria Elena Garcia**  
Biológica | 01



**Sueli Viscone**  
Biológica | 01



**Lucas de Lima**  
Supply Chain | 02

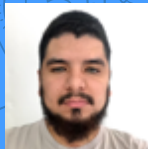

**Marcos Kobashigawa**  
Eletromédicos | 02



**Lucas Mazin**  
Descartáveis | 06



**Fátima Giglioti**  
Desenvolvimento | 08



**Erico Alves**  
Mecânica | 08

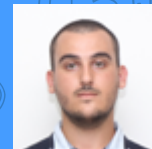

**Samuel Costa**  
Supply Chain | 08



**Alex Fernandes**  
Mecânica | 10



**Daniela da Silva**  
Biológica | 10



**Thadya Silva**  
Biológica | 11



**Gabriel de Oliveira**  
Descartáveis | 13



**Rosana Bianchi**  
Comercial | 13

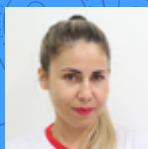

**Priscila Duarte**  
Descartáveis | 16



**Amanda Rozan**  
Qualidade | 18



**Andreia Moraes**  
Serviços Gerais | 18



**Antônio Pavezzi**  
Descartáveis | 19



**Soelena Xavier**  
Biológica | 19



**José Eduardo de Almeida**  
Mecânica | 22



**Víctor Sales**  
Eng. de Processos | 22



**Douglas Andrade**  
Descartáveis | 24



**Rafael Ronda**  
Endovascular | 29



**Carline Miglioli**  
Gestão de Pessoas | 31

Dia 1 de Maio

# Dia do Trabalhador



## Pro pósito

## Dedi cação



## Ética

**Braile Biomédica**  
Av. Pres. Juscelino K. de Oliveira, 1505  
Bairro Tarraf I  
São José do Rio Preto - SP | 15091-450