

EDIÇÃO ESPECIAL

A Semana

INFORMATIVO INTERNO DA BRAILE BIOMÉDICA
Nº 913 - Ano XXVII - Setembro de 2022

Aqui na Braille investimos e valorizamos quem se reinventa todos os dias!



Nesta edição você confere:

Matéria especial em Reconhecimento por tempo de casa.

Treinamento necessário sobre Finanças Empresariais.



Capa inspirada na edição de 2003

45
Anos

BRAILE[®]
BIOMÉDICA

Editorial

**Fundador**

Domingo Marcolino Braile
In memorian

**Presidência do Conselho de
Administração e Braile Biomédica**

Patrícia Braile Verdi

Conselho de Administração

Valéria Braile Sternieri

Maria Cecília Braile
Conselheira Emérita

Luis Antônio Rodrigues Verdi

Walter Sternieri Jr.

Marcos Ribeiro

Lideranças - grandes áreas

Rafael Braile Cunha
(Diretor de Operações, Inovação
e Comercial)

Norberto Sgavioli
(Diretor Administrativo Financeiro)

Carline Miglioli
(Gerente de Gestão de Pessoas)

A Braile Biomédica ser considerada uma das "Melhores para o Brasil" não é por acaso.

Por aqui valorizamos nosso capital humano. Investimos em cursos, valorizamos nossos talentos, desenvolvemos habilidades em quem precisa desenvolver, ouvimos e acolhemos nossos colaboradores e colaboradoras quando necessário e reconhecemos a trajetória de cada um que faz parte da construção da Braile Biomédica.

E é um pouquinho do que todos nós temos a oportunidade de viver aqui, que vocês verão nessa edição do nosso jornal A Semana.

Na matéria especial você vai ver quais foram os colaboradores homenageados na nossa ação de reconhecimento "Ouro da Casa". Essas pessoas estão comemorando 20 e 30 anos em nossa empresa. É muito tempo de contribuição e trocas importantes!

Temos também um importantíssimo investimento em conhecimento, com o treinamento em Finanças Empresariais. Leia a matéria e saiba mais sobre esse dia!

E dentre outros assuntos, destaco também a matéria sobre algumas outras ações de reconhecimento. Você sabia que presentearmos os papais e mães pelo nascimento dos seus filhos e filhas? Confira alguns depoimentos dos nossos recém-presenteados.

Boa leitura!

E não deixe de compartilhar nossos acontecimentos com a sua família. Ela também é parte importante para nós!

Carline Miglioli
Gerente de Gestão de Pessoas

**PRODUÇÃO EDITORIAL:**

Criador e Idealizador: Dr. Domingo Braile - In Memoriam | **Coordenadora de Comunicação:** Caroline Bianchini - caroline.bianchini@braile.com.br

Diagramação: Caroline Bianchini | **Fotos:** Caroline Bianchini, Henrique Restivo - henrique.restivo@braile.com.br

Redação: Caroline Bianchini | **Revisão de texto:** Carline Miglioli - carline@braile.com.br

Contato: 17 2136 7000 | faleconosco@braile.com.br | www.braile.com.br | facebook.com/brailebiomedica

ORGULHO DE PERTENCER

Treinamento: Estratégias em Finanças Empresariais

Empresa investe em seus profissionais, visando crescimento sustentável

Investir nos colaboradores por meio do conhecimento é uma prática aplicada pela Braile Biomédica desde a sua fundação. Por aqui, valorizamos o colaborador e estimulamos que ele cresça e voe alto junto com a empresa!



Almejando o crescimento sustentável da instituição, a Braile Biomédica promoveu na quinta-feira, 15 de setembro o treinamento “Estratégias em Finanças Empresariais”, ministrado pelos economistas Ricardo Rocha e Norberto Sgavioli a alguns profissionais da empresa.

Dentre todo conteúdo foram abordados assuntos como a importância das finanças no contexto empresarial, amplo aprendizado em análise dos principais demonstrativos financeiros e a introdução ao método 3D Financial Academy, com metodologia única na América do Sul, onde é possível aprender e realizar análises por meio de um jogo.

Para a Braile Biomédica, o aprendizado estimula as pessoas, mostra o interesse da empresa em olhar para suas equipes e desenvolvê-las e reflete em valorização dos recursos humanos.

O treinamento da 3D em formato de business game traz uma nova forma de aprendizado, lúdico e cognitivo que facilita a compreensão por qualquer profissional. A dinâmica propicia uma conexão e compartilhamento de conhecimento entre os treinandos de diferentes áreas gerando sinergia e motivação para atingir os objetivos.

(Norberto Sgavioli)



Empresas com profissionais capacitados, realizando adequadamente suas atividades, geram resultados melhores. Nós conectamos as áreas através de uma visão sistêmica e integrada para contribuir com o resultado da organização. Aprendendo, Fazendo e Ensinando. (Ricardo Rocha)



O curso foi muito importante para consolidar as bases financeiras de forma muito didática e leve. Para mim foi muito importante! (Deivid Madeira - Desenvolvimento)



Participar desse treinamento só reforçou a importância de cada departamento e de cada pessoa na construção da empresa do futuro. Foi muito importante todo o conteúdo! (Caroline Bianchini - Comunicação)



Vencedores 1ª rodada



Vencedores 2ª rodada



EM DESTAQUE

Ouro da Casa

Aqui na Braille, valorizamos quem se reinventa todos os dias, quem aproveita e cria suas oportunidades e cresce junto com a empresa!

No dia 31 de agosto, realizamos a cerimônia “Ouro da Casa”, que homenageou profissionais da Braille que comemoram 20 e 30 anos de empresa neste ano de 2022!

Na ocasião, os colaboradores receberam um troféu pelas mãos da presidente da empresa, Patricia Braille.

Essa ação faz parte da Política de Reconhecimento e abrange outras importantes ações que comemoram tempo de casa.

Foi uma manhã cheia de emoção e significado!



Antônio Laercio Beccaria
30 Anos



Giovani Bernardes
20 Anos



Valdineia Neris da Silva
20 Anos



Ricardo Bento
20 Anos



Erika Oliveira da Silva
30 Anos



Henrique Policarpo
30 Anos



Antônio Carlos Eleodoro
20 Anos



Amelita Ferreira dos Santos
20 Anos



Tiago Amorim
20 Anos

EM DESTAQUE

Nossa Presidente, Patricia Braile foi uma das homenageadas!

Há 30 anos Patricia atendeu ao pedido do seu pai, fundador da Braile Biomédica, Dr. Domingo Marcolino Braile e juntou suas forças na construção desse sonho, dessa fábrica do coração.

Patricia é um coração a serviço de muitos. Em sua homenagem, contou com a presença especial de sua mãe, conselheira emérita da empresa, Dra. Maria Cecília Braile e seu filho, diretor da empresa, Rafael Braile, que fizeram as honras e entregaram o troféu e um lindo buque de flores.



Patricia assistiu a um lindo vídeo de depoimentos, que pode ser acessado pelo QR Code.



ORGULHO DE PERTENCER

Ações de Reconhecimento

Você tem acompanhado as ações da empresa em prol do reconhecimento dos colaboradores? Confira algumas ações realizadas!



Com o Conselho por um dia



O colaborador é reconhecido durante reunião mensal do Conselho de Administração por entregas específicas e relevantes. E a primeira colaboradora a participar dessa ação foi Fabiana Kaori. Para ela, a ação foi uma importante oportunidade de apresentar o trabalho para a alta gestão da empresa.

“É sempre bom ter novas experiências e sentir que seu esforço teve algum propósito e auxiliou alguém. Sou muito grata a esta oportunidade.”



Família Braile Cresceu

Na ocasião do nascimento de um filho ou filha, o colaborador ou colaboradora é presenteado(a) com um kit para o bebê. Alguns dos nossos profissionais já receberam esses kits, confira!



Saber que o lugar onde você trabalha também se preocupa com sua vida fora da empresa é muito satisfatório. Receber essa lembrança, esse Kit pelo nascimento de nossa filha foi muito especial para nossa Família. (Marcus Dias)



“Nossa empresa valoriza o colaborador, valoriza a nossa família e agora com essa surpresa maravilhosa para os nossos bebês. Orgulho de pertencer! Obrigado Braile Biomédica.” (Enio Shiota)

ORGULHO DE PERTENCER



Seu coração merece uma atenção especial e a nossa natureza também!

Neste mês em que reforçamos a importância da prevenção das doenças cardiovasculares, com a Campanha 100% Coração no Setembro Vermelho, realizaremos o Plantio 100% Coração, que traz à tona o olhar cuidadoso e responsável para o Meio Ambiente.

O evento será realizado no dia 24 de setembro no hospital Domingo Marcolino Braille, exclusivo para colaboradores e parceiros patrocinadores e contribuirá para a arborização da nossa cidade.

Cuidar da saúde e do meio ambiente é amar a vida!

ESPAÇO DO COLABORADOR



AQUI TEM HISTÓRIA



45
Anos

Midori é uma colaboradora do coração!

Sua história com a Braille começou de forma interessante. Em 1989 a ainda estudante de Letras da UNESP divulgava seu trabalho de serviço de datilografia em comércios da região em que morava para ajudar nas despesas de casa e foi em um desses comércios, que seu pequeno cartaz de divulgação chamou a atenção de Dra. Maria Cecília Braille.

Midori e Maria Cecília se conheceram e a fundadora da empresa e fiel escudeira de Domingo Braille tratou de contratá-la para o departamento DPP da IMC Biomédica na época.

Há 33 anos Midori foi a digitadora do documento final do doutorado de Domingo.

Ela e mais alguns companheiros da equipe, na época, passaram a madrugada digitando e fazendo as correções finais no documento. Teve o prazer de assistir a defesa do trabalho e a partir de então, a ajuda-lo e acompanhá-lo em todas as demais apresentações, como na defesa da livre-docência.



Os anos se passaram e a Midori se manteve como uma colaboradora fiel. Era ela quem elaborava os layouts das aulas, palestras e cursos ministrados por Domingo, além de cuidar de manter atualizado seu currículo.

Atualmente Midori aplica toda essa experiência e conhecimento, elaborando as apresentações da alta direção e apoiando demais áreas quando se trata de programação visual.

Midori conta com carinho sobre sua trajetória na Braille. Tem Dra. Maria Cecília como uma “fada madrinha” e uma admiração inenarrável pelo Dr. Braille.

Conforme conta, ambos sempre estiveram ao seu lado e nunca mediram esforços para ajudar. São exemplos!

Midori, a sua vida, a da família Braille e da Braille Biomédica se misturam e é um imenso orgulho ter você há 33 anos em nosso time. Você com certeza é uma colaboradora do coração!



Rio de Janeiro, 1994
Defesa de Livre-docência

ORGULHO DE PERTENCER

Prática de Mindfulness na empresa



Pensando em melhorar cada vez mais o bem-estar e cuidar dos colaboradores e colaboradoras, a Braille Biomédica promoveu a prática de Mindfulness. Os encontros foram ministrados pela Psicóloga Renata Salles no auditório da empresa e cerca de 60 colaboradores se inscreveram e tiveram a oportunidade de participar da prática.

Para Bruna Figueiredo, Psicóloga de formação e Analista de RH da empresa, *"Diante da pandemia da COVID-19 que trouxe grande sofrimento psicológico, sentimos a necessidade de oferecer aos colaboradores alguma intervenção para promover um apoio psicológico efetivo. Tendo em vista que esse sofrimento psicológico desenvolvido na pandemia pode gerar alterações negativas à saúde mental dos indivíduos ao longo da vida, optamos pela técnica Mindfulness, pois esta permite, durante alguns minutos, desacelerar a mente, melhorando assim a saúde física, mental e emocional auxiliando no enfrentamento e no desenvolvimento de comportamentos positivos."*



Sobre o Mindfulness

Mindfulness, ou atenção plena, é a prática de se estar no momento presente da maneira mais consciente possível. Ou seja, focar a atenção em cada movimento, situação, respiração. A prática ajuda a deixar de lado as distrações, pensamentos externos e sentimentos anteriores, para intencionalmente sentir, ouvir e viver plenamente a situação presente e com isso, auxilia na saúde emocional das pessoas, melhorando todos os aspectos da vida pessoal e profissional.

Para a Braille Biomédica, gerar valor emocional faz parte do propósito de cuidar de pessoas.

"Achei que foi muito necessário pois, não somente me ajudou a me concentrar melhor nas minhas tarefas do dia a dia como principalmente me manter mais focado no serviço."

(Wesley Bitencourt)



"Foi uma experiência incrível! É essencial nos dias de hoje falarmos sobre saúde mental. No momento que a empresa se preocupa em trazer alternativas e soluções para melhorar o estado mental dos colaboradores, ela está ganhando profissionais focados e com facilidade em enfrentar obstáculos na rotina de trabalho e consequentemente na vida pessoal também."

(Victória Schimidt)



"Achei de extrema importância esse curso inicial para a prática do mindfulness oferecido pela Braille, sempre atenta aos seus valores, nesse caso, ESTAR A FRENTE DO TEMPO."

Gostei muito, mas a prática e a continuidade são essenciais para desenvolver essa habilidade, que não nos é comum e não damos importância."

Conheci técnicas para aumentar a concentração, descansar a mente, etc., trazendo-me a calma e melhor concentração, melhorando a criatividade, habilidade principal para desenvolver meu trabalho."

(Midori Okubo)



ESPAÇO DO COLABORADOR

Colaborador em foco



Bruna Bond

Setor: Licitação

Série: Grimm

Comida: Comida Japonesa

Livro: Nunca desista dos seus sonhos.

Autor: Augusto Cury

Hobby: Academia

O que mais gosto no trabalho: Da receptividade das pessoas e do ambiente.

Curiosidades: Formada em direito, cursando educação física. Apaixonada por meus três filhos felinos (Tom, Agatha e Perola).

ACONTECEU POR AQUI

AÇÃO DE 45 ANOS

ORGULHO EM PERTENCER

Com visitas previamente agendadas, os colaboradores estão tendo a oportunidade de conhecer mais sobre os produtos, atividades dos setores e colegas de trabalho e com isso, ter ainda mais orgulho em pertencer. Confira mais algumas visitas realizadas!



T.I.



Eletromédicos



Controladoria e Finanças



Supply Chain

ESPAÇO DO COLABORADOR

FELIZ ANIVERSÁRIO!

De 01 a 30 de setembro de 2022



Carlos Peloi
Controladoria - 01



Hudson da Rocha
Logística - 03



Caroline Barbarotti
DP - 04

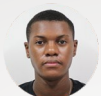

Christian Leite
Descartáveis - 06

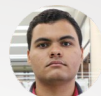

Guilherme de Souza
Descartáveis - 09



Priscila Brugneti
Sup. Comercial - 10



Tiago Manzano
Ferramentaria - 10

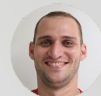

Renato da Silva
Logística - 11



Henrique Restivo
Comunicação - 12



Mariana Martins
Sup. Técnico - 12



Augusto Bacini
Engenharia de Processos - 13



Thiago Jullete
Descartáveis - 14



Natalia Borges
Pesquisa - 15

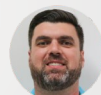

Vinicius Prevedente
Comercial - 15

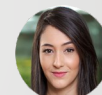

Caroline Bianchini
Comunicação - 16



Danilo Sousa
Lab. de Microbiologia - 17



Diego Silverio
Controladoria - 17



Fernando Neto
Logística - 17



Valdemir Oliveira
Mecânica - 19



Fabiana dos Santos
Planejamento e Gestão - 20

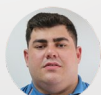

Rennan Attis
Descartáveis - 20



Roberta Rosa
Biológica - 20



Mariana Xavier
Biológica - 21



Marcio Lino
Supply Chain - 23



Frederico Serafini
Mecânica - 23



Andre Santos
Comercial - 27