

EDIÇÃO ESPECIAL

# A SEMANA

ORGÃO INFORMATIVO BRAILE BIOMÉDICA - SÃO JOSÉ DO RIO PRETO  
Ano XXVI - De Abril de 2022 a Maio de 2022 - Nº 908

**Nosso bom relacionamento é fundamental!  
Confira como foram nossos eventos.**



**Dia do**  **Trabalhador**



Capa inspirada na  
edição de 1998

**45**  
Anos

 **BRAILE**  
BIOMÉDICA

**Fundador**

Domingo Marcolino Braile  
In memorian

**Presidência do Conselho de  
Administração e Braile Biomédica**  
Patricia Braile Verdi

**Conselho de Administração**  
Valéria Braile Sternieri

Maria Cecília Braile

Luis Antônio Rodrigues Verdi

Walter Sternieri Jr.

Marcos Ribeiro

**Lideranças - 4 grandes áreas**  
Rafael Braile Cunha  
(Diretor de Operações e Inovação)

Gavin French  
(Diretor Comercial)

Norberto Sgavioli  
(Diretor Administrativo Financeiro)

Carline Miglioli  
(Gerente de Gestão de Pessoas)

## Editorial

Na semana passada recebi meu bótomo por 30 anos de trabalho aqui em nossa empresa. Eu e muitos outros colaboradores recebemos esta linda homenagem, que foi idealizada por meu saudoso pai.

Trinta anos... uma vida!

Lembro-me bem de quando aqui cheguei. Vim de São Paulo, após 10 anos de estudo e trabalho na área jurídica.

Posso sentir ainda hoje o frio na barriga, as borboletas no estômago e a imensa vontade de fazer algo realmente bom e genuíno na empresa de minha família.

Aqui pude me desenvolver como profissional e, principalmente, como pessoa.

Foram inúmeros, incontáveis desafios, muitas lágrimas, tristezas e fracassos, mas muito, muito maior a alegria e a realização deste lindo sonho, que também tornou-se meu. O sonho de ver mais e mais pessoas tendo a oportunidade de viver por meio do uso dos produtos fabricados por nós!

Pode haver trabalho mais lindo?

Agradeço a Deus e a minha família pela história que me permitem contar. Uma história vivida intensamente, repleta de amor e de momentos inesquecíveis.

Obrigada Braile Biomédica!

**Patricia Braile**  
**Presidente da Braile Biomédica**



### PRODUÇÃO EDITORIAL:

**Criador e Idealizador:** Dr. Domingo Braile - In Memorian | **Analista de Comunicação:** Caroline Bianchini - caroline.bianchini@braile.com.br

**Diagramação:** Caroline Bianchini | **Fotos:** Caroline Bianchini, Henrique Restivo

**Redação:** Caroline Bianchini | **Revisão de texto:** Carline Miglioli - carline@braile.com.br

**Contato:** 17 2136 7000 | faleconosco@braile.com.br | www.braile.com.br | facebook.com/brailebiomedica

**ESPAÇO DO COLABORADOR**

## *Dia das Mães na Braile*

**Nosso dia das mães foi emocionante!**

No dia 05 de maio, a nossa conselheira emérita Dra. Maria Cecília Braile contou um pouco da história da nossa empresa e de sua trajetória como mãe e a importância de termos essas mulheres fortes conosco, como uma forma de homenagear nossas profissionais! Dra. Patricia, presidente da empresa e Carline Miglioli, Gerente de Gestão de Pessoas também participaram da ação, homenageando essas mulheres.

Na ocasião, todas ganharam um mimo da empresa:  
Uma caneca com uma mensagem linda!



**Aproveitamos para agradecer e parabenizar  
todas as mães que lutam dia a dia para  
cuidar de pessoas!**

**ORGULHO DE PERTENCER**
**BRAILE PARTICIPA DE FÓRUM DA ABRAIDI**

Rafael Braile, Diretor de Operações e Inovação da Braile Biomédica participou do debate "Doenças cardiovasculares: inovações para lidar com esse fenômeno", realizado no encerramento do Fórum ABRAIDI, em 26 de abril de 2022.

O painel, moderado por Sergio Madeira (Diretor Técnico ABRAIDI), tratou sobre as doenças cardiovasculares como a principal causa de mortes no mundo, realidade que impõe aos setores público e privado uma série de desafios na construção de políticas públicas, além de abordar sobre os desafios do investimento em inovação, pesquisa e desenvolvimento e a posição do Brasil na fronteira tecnológica.

Além de Rafael Braile, o debate contou com a presença de demais lideranças de empresas do setor como

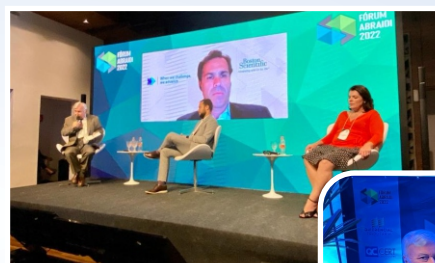

Marcelo Meroni, diretor da Unidade de Negócios da Boston Scientific do Brasil; e Viviane Gonçalves, diretora de Relações Governamentais e Acesso ao Mercado da Biotronik.

EM DESTAQUE

## DIA DO TRABALHO NA BRAILE

São vocês que a cada dia nos movem para frente e impulsionam o Brasil. O seu trabalho cuida das pessoas e faz o mundo melhor.

Nesses 45 anos de existência, vivemos e contamos muitas histórias e a sua dedicação é essencial para continuarmos cumprindo nosso propósito de cuidar de pessoas e reestabelecer muitas vidas e famílias pelo Brasil e pelo mundo.

Homenageamos e parabenizamos todos e todas que nos inspiram a cada dia com vontade de fazer sempre o melhor em prol da saúde e segurança das pessoas, afinal esse é o nosso maior propósito.

Assista a mensagem gravada pela Presidente da empresa, Patrícia Braille em comemoração ao dia!

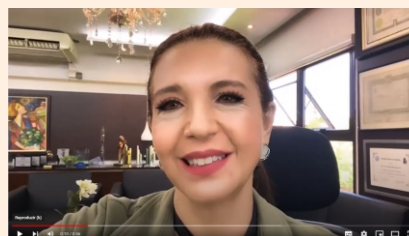

### AÇÃO DE RECONHECIMENTO OURO DA CASA

#### Na Braille Cerimônia de entrega de bóttons comemorativos

Com a chegada do **Dia do Trabalhador**, a Braille Biomédica aproveita para **homenagear**, todo ano, **colaboradores que completam 5, 10, 15, 20, 25, 30 ou 35 anos de casa** com a entrega dos bóttons comemorativos.

Esta é mais uma ação que integra a nossa **POLÍTICA DE RECONHECIMENTO** e visa demonstrar o quanto

somos gratos pelo tempo de dedicação a nossa empresa.

Confira quem recebeu os bóttons esse ano:



## EM DESTAQUE



## SOMOS BRAILE



## Braille 360°

Curiosidades e Novidades!

**Você sabia que a Dra. Maria Cecília coordenou os primórdios da produção das biopróteses valvulares cardíacas em Rio Preto?**

A Braille Biomédica começou a ser construída e moldada bem antes da data de sua fundação...

Em 1973, Dr. Domingo Braille começou a fazer válvulas cardíacas. Naquela época muitos já buscavam substitutos para as válvulas doentes e em São Paulo já era estudada uma solução.

A pedido do Dr. Braille, Maria Cecília, sua esposa, Doutora em Ciências Pedagógicas, aprendeu a montar as válvulas em São Paulo e trazendo todo esse



conhecimento para o interior, coordenou os primórdios da produção das biopróteses valvulares cardíacas em Rio Preto. Para tanto, contou com a ajuda da mãe, a professora e exímia bordadeira, Cecilia Braga, que cuidava para que a filha aprendesse com perfeição a técnica do arremate.

## ESPAÇO DO COLABORADOR

# POR MAIS UM ANO NOSSA PÁScoa FOI DOCE!

Por mais um ano, todos os colaboradores da empresa receberam de presente uma caixa de bombom em lembrança da Páscoa, para compartilharem com suas famílias.

Para a Braille, compartilhar alegrias é um privilégio!



## SOLIDARIEDADE EM PRÁTICA NA PÁScoa

A Braille Biomédica, em clima de Páscoa, realizou a doação de aproximadamente 45 caixas de bombons para a escola E.E. I. Amélia Balbo Sachettin, escola de educação infantil que atende crianças de 04 meses a 04 anos de idade. A entrega aconteceu dia 13/04 (quarta-feira).



Daniela Silva (SESMT), Isabela Ronda (RH) e Mário Francisco (Logística) representaram a empresa na entrega.

## ESPAÇO DO COLABORADOR

### RECONHECIMENTO

Cuidar das pessoas é o propósito da Braile e essa importante missão se estende em tudo que é feito por aqui.

Pensando em melhorar cada vez mais nosso relacionamento e baseados pela Pesquisa “Melhores para o Brasil” (Pesquisa Humanizadas), nossa atual Pesquisa de Clima Organizacional, foi criada a **Política de Reconhecimento** com diversas ações que visam valorizar o trabalho de cada colaborador.

#### Confira o que já lançamos!



Programa de Cargos, Salários e Carreira

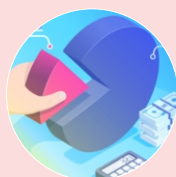

Criação e implementação do Programa da PLR (Participação nos Lucros e Resultados)



Ouro da Casa - homenagem aos colaboradores que comemoram de 1 a 4 anos de casa (entrega de cartão e chocolate)



Programa de Feedback



Ouro da Casa - entrega dos bóttons em comemoração ao tempo de casa de cada colaborador (5, 10, 15, 20, 25, 30, 35 anos) – vide página 4.



Kit de boas-vindas para novos colaboradores



Meta alcançada é meta comemorada (gestores comemoram com suas equipes o alcance de uma meta)



Braile Agradece - entrega de placa de reconhecimento "Comenda Domingo Braile" para colaboradores com mais de 15 anos de casa que estão se desligando da empresa

Essas são algumas ações de reconhecimento que estão acontecendo. Em breve mais novidades!

## ACONTECEU POR AQUI

### CHECKLIST DE INSPEÇÃO DE SEGURANÇA

No dia 12 de abril os integrantes da CIPA (Comissão Interna de Prevenção de Acidentes) da Braile Biomédica realizaram o Checklist em toda a empresa.

Trata-se de uma prática detalhada que avalia diferentes procedimentos, locais de trabalho e equipamentos a fim de que os requisitos de segurança sejam cumpridos.

É por meio dessa avaliação que se consegue identificar riscos, verificar o cumprimento das normas de segurança e evitar acidentes.



## ACONTECEU POR AQUI

### XX Encontro São Paulo de Cirurgia Vasculare Endovascular

Estivemos presentes, de 07 a 09 de abril no renomado XX Encontro São Paulo de Cirurgia Vasculare Endovascular, realizado no Centro de Convenções Frei Caneca em São Paulo/SP.

Com um stand, marcamos nossa presença demonstrando nossos produtos e soluções inovadoras. Foram dias incríveis e cheios de trocas valiosas.



## SOMOS BRAILE

### De cara nova!

Nossa tradicional placa do pátio foi repaginada! Confira como ficou!



## ESPAÇO DO COLABORADOR

campeonato de

### Tênis de Mesa

De 16 a 19 de maio, no quiosque.  
Prestigie seus colegas!

## ESPAÇO DO COLABORADOR

### Parabéns!

De 01 a 31 de maio de 2022



**Adriana Aparecida**  
Descartáveis - 01



**Luiz Antonio Neto**  
Descartáveis - 01



**Maria Elena Garcia**  
Biológica - 01



**Aparecida de Fátima**  
Desenvolvimento - 08



**Erico Alves**  
Mecânica - 08



**Daniela Aparecida**  
Biológica - 10



**Rosana Bianchi**  
Comercial - 13



**Claudia Cristina**  
Qualidade - 15



**Priscila Duarte**  
Descartáveis - 16



**Amanda Rozan**  
Descartáveis - 18



**Andreia Moraes**  
Serviços Gerais - 18



**Antonio Pavezzi**  
Descartáveis - 19



**Soelena Xavier**  
Biológica - 19



**Maria Betania Bezerra**  
Comercial - 20



**Victor Salles**  
Eletromédicos - 22

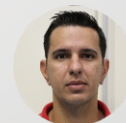

**Douglas Andrade**  
Descartáveis - 24



**Rafael Ronda**  
Endovascular - 29



**Carline Miglioli**  
Gestão de Pessoas - 31