

A SEMANA

ORGÃO INFORMATIVO BRAILE BIOMÉDICA - SÃO JOSÉ DO RIO PRETO
Ano XXVI - De Março de 2022 a Abril de 2022 - Nº 907

EDIÇÃO
ESPECIAL



Somos melhores para o Brasil!

Braile é destaque mais uma vez
na pesquisa Humanizadas.
Confira matéria especial!
Pags. 04 e 05

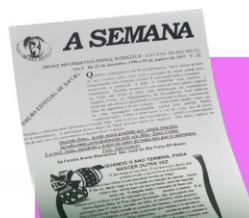

Capa inspirada na
edição de 1997!

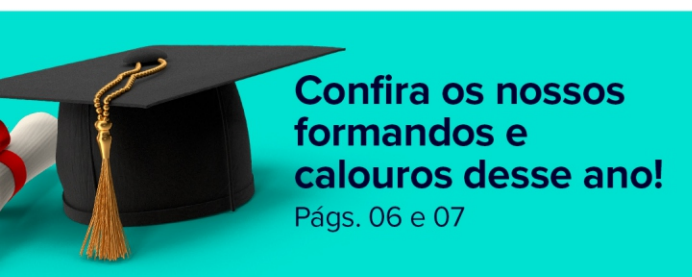

Confira os nossos
formandos e
calouros desse ano!
Págs. 06 e 07

45
Anos

 **BRAILE**
BIOMÉDICA

DESDE 1977

Editorial

**Fundador**

Domingo Marcolino Braille
In memorian

Presidência do Conselho de Administração e Braille Biomédica

Patricia Braille Verdi

Conselho de Administração

Valéria Braille Sternieri

Maria Cecília Braille

Luis Antônio Rodrigues Verdi

Walter Sternieri Jr.

Marcos Ribeiro

Lideranças - 4 grandes áreas

Rafael Braille Cunha
(Diretor de Operações e Inovação)

Gavin French
(Diretor Comercial)

Norberto Sgavioli
(Diretor Administrativo Financeiro)

Carline Miglioli
(Gerente de Gestão de Pessoas)

Realmente 2022 chegou a todo vapor, graças a Deus!

Com a melhora no número de casos de Covid 19 e o abrandamento dos sintomas o mundo dá sinais de retorno, o que nos alegra e nos enche de esperança. Por outro lado, uma guerra iniciou-se no Leste Europeu e colocou o mundo todo em alerta novamente.

Não alheios a este triste fato, muitas ações foram direcionadas por nossas equipes para tentar fazer nossa parte para ajudar nossos amigos na Ucrânia. Vejam nesta edição a Ajuda Humanitária que realizamos e também o hasteamento da bandeira branca no alto de nossa empresa, pedindo, clamando pela Paz!

Vejam também o maravilhoso Resultado da Pesquisa Humanizadas "Melhores para o Brasil", a Braille Biomédica é uma delas.

Leiam a respeito dos 20 anos do projeto "Força Jovem", projeto querido de nosso coração. Nós acreditamos na força e no potencial da juventude brasileira. Além de acreditar, oferecemos oportunidades e este projeto é o retrato de nossa confiança.

Saibam também sobre o evento do Instituto Capitalismo Consciente realizado em nossa empresa e reuniu empreendedores extremamente comprometidos com a construção de um mundo melhor!

Nossa empresa é tudo isso e muito mais! E o mais importante: ela é feita, é construída dia após dia por cada um de nós. Não nos esqueçamos de nosso propósito. Não estamos aqui por acaso.

Ótima leitura!

Patricia Braille
Presidente da Braille Biomédica



PRODUÇÃO EDITORIAL:

Criador e Idealizador: Dr. Domingo Braille - In Memoriam | **Analista de Comunicação:** Caroline Bianchini - caroline.bianchini@braile.com.br

Diagramação: Caroline Bianchini | **Fotos:** Caroline Bianchini, Henrique Restivo

Redação: Caroline Bianchini | **Revisão de texto:** Carline Miglioli - carline@braile.com.br

Contato: 17 2136 7000 | faleconosco@braile.com.br | www.braile.com.br | facebook.com/brailebiomedica

ESPAÇO DO COLABORADOR

45
Anos

Rivail Bianchi é mais um colaborador do coração!

O atual Coordenador de Infraestrutura e Manutenção, começou sua história na Braile em 1996, há exatos 26 anos a serem comemorados em abril.

Rivail, vindo do SENAI, começou sua vida profissional no setor de mecânica como auxiliar de produção. Aos 19 anos, almejava a profissão de Ferramenteiro, expôs sua vontade aos seus líderes e com muito trabalho, conseguiu criar essa oportunidade e foi promovido ao cargo. "Achava um máximo", diz motivado.

Já trabalhando na ferramentaria, Rivail percebeu que queria mais e que era capaz. Colocou na cabeça que queria ir para o setor de Engenharia e assim foi buscar se aprimorar.

Na época a Braile possuía um programa de bolsa de estudos. Ele atendeu aos requisitos e conseguiu estudar Engenharia Elétrica com a empresa custeando 50% da sua graduação.

Mudanças continuaram acontecendo na empresa, que nunca parou de inovar e em 2010 Rivail passou a ser assistente de desenvolvimento de produtos endovascular.

Neste cargo, participava ativamente das reuniões e, foi em uma dessas reuniões que soube do surgimento da vaga de Coordenador de Manutenção. Na ocasião, a empresa buscava em seu quadro, colaboradores qualificados para ocupá-la.

Imediatamente Rivail diz ter se interessado e foi atrás da

oportunidade. Conversou com seus gestores e demonstrou interesse e capacidade para ocupar a Coordenação. A resposta de todo estudo (graduação, cursos de gestão de manutenção industrial, engenharia de produção) foi sua promoção ao cargo em 2012.

De acordo com Rivail, assumir esse cargo foi desafiador, o que fez com que ele buscasse mais especializações, principalmente na área de gestão.

Para ele, a Braile é uma grande criadora de oportunidades, mas quem realmente tem que fazer são os colaboradores, se comunicando, expondo seus objetivos profissionais e se aprimorando.

Rivail diz admirar a Braile pela qualidade da gestão, que nasceu com o admirado Dr. Braile e segue ainda impecável com a Dra. Patricia, além da força dos valores, principalmente a ética, que condiz muito com seus valores pessoais.

Rivail sempre buscou estar onde queria estar e é grande exemplo de que é possível crescer com qualidade dentro da organização.

Parabéns pela trajetória, Rivail!



ORGULHO DE PERTENCER

A força do propósito

Ajuda humanitária na guerra da Ucrânia



Mais de 128 itens, cerca de US\$50 mil dólares em produtos médicos foram doados pela Braile Biomédica e já estão a caminho das vítimas da guerra da Ucrânia desde 21 de março. Dentre os itens enviados, estão stents cirúrgicos, válvulas cardíacas, cânulas e enxertos tubular.

Foi a maneira que a Braile encontrou para agradecer a parceria e, ao mesmo tempo, ser mais um elo na corrente de solidariedade mundial.



Paz pela Ucrânia!

Simbolizando esse pedido, a Braile Biomédica hasteou dia 24 de março, a bandeira branca no topo do prédio. Com os conflitos no território ucraniano completando um mês, o mundo mais do que nunca pede que os representantes dos países saiam dos campos de batalha e iniciem as negociações de paz.

EM DESTAQUE



É COM IMENSA SATISFAÇÃO QUE DIZEMOS: **SOMOS UMA DAS MELHORES PARA O BRASIL!**

A **Braile Biomédica** está entre as **organizações que se destacaram na 3ª edição da pesquisa Melhores para o Brasil**, da qual participaram 86 mil pessoas e 300 companhias que atuam no país. O projeto é conduzido pela **startup Humanizadas**, empresa de inteligência de dados que movem a Nova Economia.

Como funciona:

Com base na ciência de dados, a Humanizadas criou uma metodologia que identifica a evolução das companhias. É um índice que mede o Rating de Consciência das empresas com relação a gerar valor para a sociedade, manter relações humanizadas e ser perene.

Nos critérios da Pesquisa foram avaliados alguns pontos principais:

- Reputação da marca
- Princípios de gestão
- Cultura organizacional
- Narrativas e histórias



A Braile Biomédica utiliza a **Pesquisa Humanizadas** anualmente como **Pesquisa de Clima Organizacional**, a fim de trazer melhorias para colaboradores, seus familiares e consequentemente, gerar mais resultados para a empresa, bem como, **identificar a percepção dos demais stakeholders** (fornecedores, clientes, sociedade) sobre a organização e com isso, realizar ajustes e melhorias.

Cerimônia de premiação

O Prêmio Melhores para o Brasil foi entregue em um evento 100% online, dia 23 de março (quarta-feira) e contou com a presença de palestrantes nacionais, internacionais e mesas de conversas. E nossa marca esteve lá, como uma das melhores organizações do Brasil, na categoria de média empresa.



EM DESTAQUE

MAS O QUE NOS TORNA MELHORES PARA O BRASIL?



Alguns colegas disseram:



Ser resiliente.
(Fabiana Kaori
Planejamento e
Gestão)



Nosso trabalho em equipe
com o propósito forte de
cuidar de pessoas e salvar
vidas. (Carina Capuci –
Departamento Pessoal)



A objetividade em fazer
tudo com excelência.
(Andrea Neca
Descartáveis)



A perenidade desta organização
está sustentada e pautada pelos
valores adotados, tornando-a uma
das melhores para sociedade
brasileira. (Augusto Bacini -
Engenharia de Processos)



A qualidade dos produtos
e dos relacionamentos
com nossos colegas de
trabalho e gestores.
(Vinicius Carvalho - SESMT)



A nossa missão de desenvolver
tecnologias inovadoras
acessíveis com o propósito de
cuidar das pessoas. (Ana Letícia
- Laboratório)

SOMOS BRAILE

45
Anos

Braile 360°

Curiosidades e Novidades!

**Você sabia que o
Projeto Força Jovem
nasceu há 20 anos?**



O Projeto Força Jovem é destinado a contratação de aprendizes visando o aperfeiçoamento pessoal e profissional, bem como a inclusão social. Ao longo de toda sua história, iniciada em 2002, já gerou oportunidades para mais de 200 jovens.

ESPAÇO DO COLABORADOR

Colaborador em foco



**Leonardo
Fantebom Diniz**
Setor: Descartáveis

Série: Stranger Things

Comida: Lasanha

Livro: Como fazer amigos e influenciar pessoas - Dale Carnegie

Hobby: Assistir filmes, andar de patins, jogar games

O que mais gosto no trabalho: Companheirismo

Curiosidades: Tenho 23 anos, procuro ser uma pessoa muito humilde e sincera, gosto muito de aprender com as pessoas e fazer grandes amizades... Busco o sucesso acima de tudo e trabalho muito pra isso. Moro com minha esposa Yasmin (29), na cidade de Mirassol, estamos juntos há 5 anos, pretendemos ter filhos e um futuro próspero na família.

ESPAÇO DO COLABORADOR

Formandos e Calouros

Anualmente publicamos no informativo A Semana os colaboradores que se formaram e também os que ingressaram em novos cursos no ano atual. Para a Braille é sempre uma alegria compartilhar esses exemplos de pessoas que com muito foco e determinação, buscam novas oportunidades de crescimento por meio do estudo e do conhecimento.

Inspire-se nos seus colegas! A Braille Biomédica tem uma série de parcerias com universidades e instituições de ensino que possuem descontos e benefícios para todos, inclusive algumas com descontos para dependentes. A oportunidade de crescimento está nas suas mãos!

Confira essas informações nos murais ou no RH.



Confira nossos formandos de 2021 e calouros de 2022.



Formandos

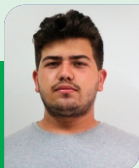

Fernando Junior (Eletromédicos)

Curso: Técnico em Automação Industrial
Instituição de ensino: Etec Philadelpho



Renan de Almeida (Engenharia de Processos)

Curso: MBA Gestão de Projetos
Instituição de ensino: Universidade de São Paulo (ESALQ USP)



Bruna Figueiredo (Gestão de Pessoas - RH)

Curso: MBA em Gestão em RH
Instituição de ensino: UNIP



Vinicius Carvalho (Gestão de Pessoas - SESMT)

Curso: E-social
Instituição de ensino: EB Treinamentos



Carina Poleti Capuci (Gestão de Pessoas - DP)

Curso: DCTFWEB e PERDCOMP / LGPD para RH / E-social
Instituição de ensino: AbMax Educacional / CEO Custódio Lima Advogados Associados/ EB Treinamentos



Daniela Gomes de Oliveira (Eletromédicos)

Curso: Engenharia Clínica
Instituição de ensino: UNICAMP



Patrícia Braille Verdi (Presidência)

Curso: Conselheiros de Administração e PDCC - Finanças Corporativas
Instituição de ensino: IBGC (Instituto Brasileiro de Governança Corporativa)



Caroline Bianchini (Gestão de Pessoas - Comunicação)

Curso: Diversidade e Inclusão nas organizações
Instituição de ensino: Instituto Diversidade



Daniela Maria da Silva (Gestão de Pessoas - SESMT)

Curso: E-social
Instituição de ensino: EB Treinamentos



Caroline Barbarotti (Gestão de Pessoas - DP)

Curso: E-social
Instituição de ensino: EB Treinamentos



Rose Miranda (Assessoria da Presidência)
Curso: Secretária de Governança Corporativa
Instituição de ensino: IBGC (Instituto Brasileiro de Governança Corporativa)



Deivid Augusto Madeira (Desenvolvimento)
Curso: Mestrado em Engenharia
Instituição de ensino: Universidade de São Paulo (ESALQ USP)



Fernando José Istartari (Supply Chain)
Curso: Engenharia Mecânica
Instituição de ensino: UNIP



Bruna Almeida (Controladoria)
Curso: MBA em Controladoria de Empresa
Instituição de ensino: UNIP



Igor Rafael Rossigali (Desenvolvimento)
Curso: Pós-Graduação Lato Sensu em Engenharia de Controle e Automação
Instituição de ensino: Universidade Anhanguera Uniderp



Lucas Henrique Freitas da Silva (Descartáveis)
Curso: Curso de Informática
Instituição de ensino: INCAP



Leonardo Vinicius Facina (Qualidade)
Curso: Farmácia
Instituição de ensino: UNIP - Universidade Paulista



Janayna Vicente (Financeiro)
Curso: MBA em Liderança, Gestão de Equipe e Produtividade



Calouros



Rafael Borges (Eletromédicos)
Curso: MBA Gestão de Projetos
Instituição de ensino: Universidade de São Paulo (ESALQ USP)



Josiane Matos Bernardes (Biológica)
Curso: Gestão da Qualidade
Instituição de ensino: UNIP



Mario Luiz Ribeiro (Supply Chain)
Curso: Curso em logística
Instituição de ensino: Anhembí Morumbi



Douglas Zatti (Controladoria)
Curso: Pós-Graduação em Controladoria
Instituição de ensino: USP



Daniela Gomes (Eletromédicos)
Curso: MBA Gestão da Manutenção
Instituição de ensino: IPOG



Augusto César Bacini (Eng. de Processos)
Curso: MBA Gestão de Projetos
Instituição de ensino: Universidade de São Paulo (ESALQ USP)



Henrique Restivo (Gestão de Pessoas - Comunicação)
Curso: Curso de PackShot MBFF3D
Instituição de ensino: MBFF Curso



Rodrigo Oliveira (Controladoria)
Curso: Graduação de Contabilidade
Instituição de ensino: UNIRP



Renan Ferreira (Financeiro)
Curso: Ciências Contábeis

Parabéns e
sucesso a todos!

ACONTECEU POR AQUI

CAPITALISMO CONSCIENTE NA BRAILE

No mês das mulheres, a Filial Regional do Capitalismo Consciente em São José do Rio Preto realizou um evento liderado por cinco mulheres com diferentes histórias e jornadas profissionais. Embora distintas, as jornadas tinham um mesmo elemento que guiou suas trajetórias: o propósito.

A Braile Biomédica abriu suas portas mais uma vez para receber o evento, dia 24 de março de 2022. Na ocasião, em formato de Talk Show, Patrícia Braile (Braile Biomédica) e as convidadas Betania Menezes (Decathlon), Ana Carolina Verdi Braga (Cegente), Janaina Vanisia Franco (Salomão Assessoria Contábil) e Daniela P. Costa Hegueduch (Grupo Província) falaram sobre primeiros passos para quem deseja buscar seu propósito de vida, alinhá-lo com sua empresa e gerar mais impacto positivo a partir desta sinergia.

Falaram também sobre o Capitalismo Consciente, Diogo Tadei e Daniel Rodrigues. Foi uma manhã inspiradora!



SOMOS BRAILE

Bate-papo com a Gestão de Pessoas

Na manhã do dia 21 de março, a Gestão de Pessoas da empresa, representada pela Gerente Carline Miglioli e os integrantes do Comitê de Combate a Covid-19 se reuniram com todos os colaboradores, no pátio para falar sobre atualização das regras de combate a Covid-19.

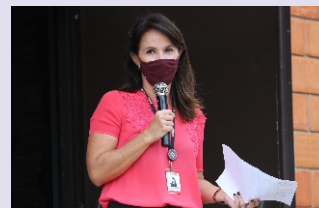

ESPAÇO DO COLABORADOR

Parabéns!

De 01 a 30 de abril de 2022



Enio Shiota
Jurídico - 01



Dra. Valéria Braile
Presidência - 01



Lucimar Andrade
Injeção - 06



Gustavo de Paula
T.I. - 07



Adriano Domingues
Serviços Gerais - 12



Bruna Almeida
Controladoria - 12



Jhonatan da Silva
Endovascular - 12



Luciano Ribeiro
Endovascular - 13



Luis Fernando Escabio
Injeção - 15



Dra. Patrícia Braile
Presidência - 16



Roberto Marzochi
Ferramentaria - 16



Alyson Barbosa
Descartáveis - 18



Milena Fachini
Comércio Exterior - 20



Amelita dos Santos
Descartáveis - 21



Hugo da Silva
Biológica - 22



Rafael Cordeiro
Injeção - 27



Adriano de Vasconcellos
Pesquisa - 30