

Ano 26 - Nº 904 | De 1 a 31 de janeiro de 2022



A SEMANA

Informativo interno

Planejando & fazendo acontecer

Planejamento Estratégico e Orçamento em foco para iniciar 2022

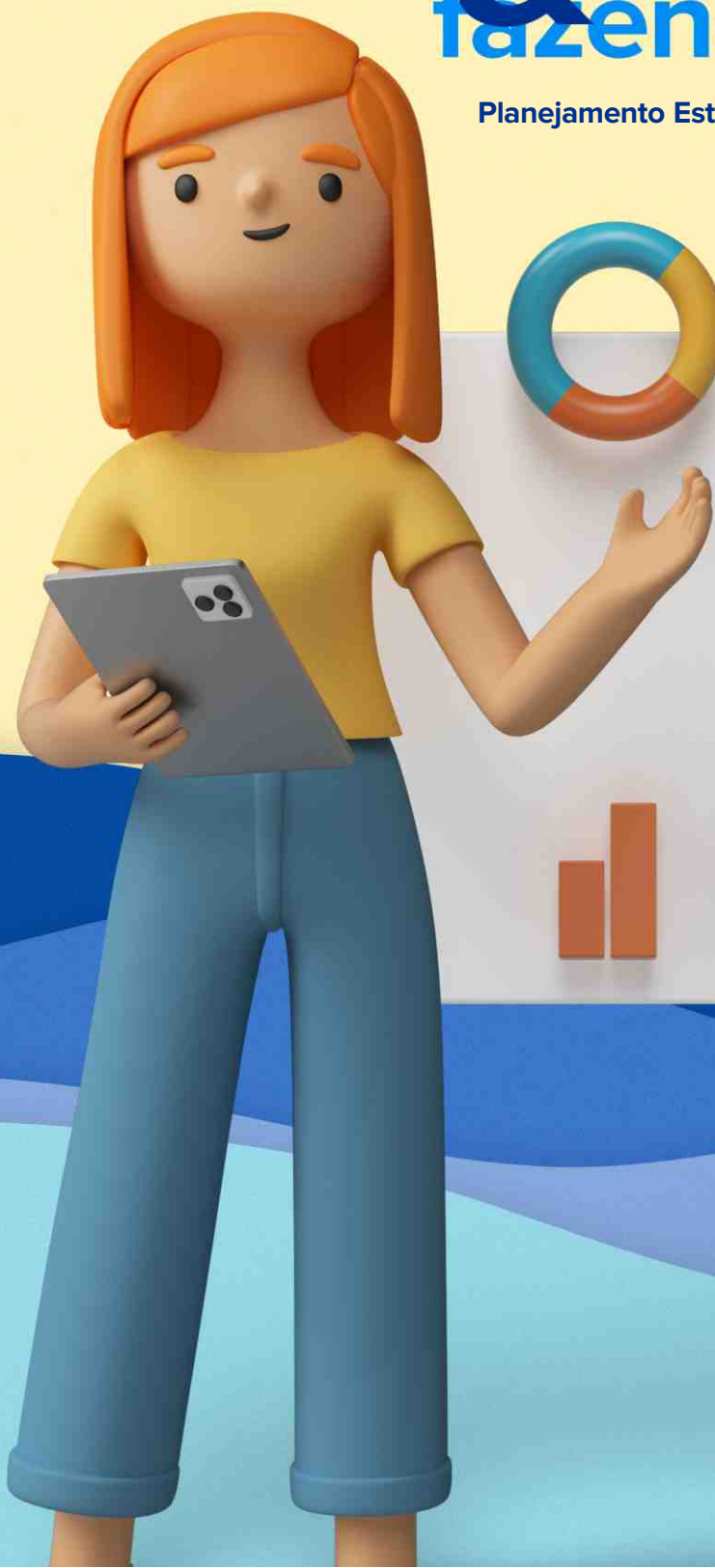

**Fundador**

Domingo Marcolino Braile
In memoriam

Presidência do Conselho de Administração e Braile Biomédica

Patricia Braile Verdi

Conselho de Administração

Valéria Braile Sternieri

Maria Cecília Braile

Luis Antônio Rodrigues Verdi

Walter Sternieri Jr.

Marcos Ribeiro

Lideranças - 4 grandes áreas

Rafael Braile Cunha
(Diretor de Operações e Inovação)

Gavin French
(Diretor Comercial)

Norberto Sgavioli
(Gerente Administrativo Financeiro)

Carline Miglioli
(Gerente de Gestão de Pessoas)

Caríssimos,

Sempre que chegamos ao final de um ano e início de outro procuramos por palavras, pensamentos e sentimentos que possam expressar nossa gratidão pelo ano que passou, pelas experiências vividas, pelo dom da vida, metas alcançadas, pelo aprendizado e superação.

Todos e cada um de nós nos unimos nesse agradecimento pelo ano que passou.

Além disso, é inevitável que nosso coração se encha de esperança e entusiasmo pelos dias que virão. Sentimos as forças renovadas e a disposição para iniciar tudo outra vez brota dentro de nós.

Quero aqui agradecer a todos pelos bons e alegres momentos vividos e, também, me unir a vocês para juntos sonharmos novos sonhos.

Dificuldades virão certamente, mas nossa parceria trará soluções e a superação das pedras do caminho.

Que venha 2022 e traga desafios, novidades, boas surpresas e, mais do que tudo, traga saúde ao mundo inteiro!

Seja bem-vindo Novo Ano!

Patricia Braile
Presidente da Braile Biomédica

**PRODUÇÃO EDITORIAL:**

Criador e Idealizador: Dr. Domingo Braile - domingo@braile.com.br | **Analista de Comunicação:** Caroline Bianchini - caroline.bianchini@braile.com.br

Diagramação: Caroline Bianchini | **Fotos:** Caroline Bianchini, Henrique Restivo - Assistente de Comunicação - henrique.restivo@braile.com.br

Revisão de texto: Carline Miglioli - carline@braile.com.br

Contato: 17 2136 7000 | faleconosco@braile.com.br | www.braile.com.br | facebook.com/brailebiomedica

ORGULHO DE PERTENCER

Como foi nossa despedida de 2021

Confira fotos!

Para fechar 2021 com chave de ouro, nossos colaboradores foram presenteados com um kit especial, para compartilhar com suas famílias as festividades do final do ano. Além disso, a presidente da empresa, aproveitou a ocasião para compartilhar a mais recente conquista, o Prêmio Líderes da Saúde 2021.



**Desejamos muita saúde e conquistas para todos neste ano de 2022.
Vamos juntos continuar cuidando de pessoas!**

EM DESTAQUE

PLANEJANDO E FAZENDO ACONTECER

Todo fim de ano de uma empresa é uma fase de planejamento para o próximo ciclo que está por vir. Uma empresa que se planeja e se organiza para colocar suas estratégias em prática, tem grandes chances de alcançar seus objetivos e de corrigir sua rota quando necessário em tempos turbulentos como os que estamos vivendo.

A Braille elabora e revisa seu planejamento estratégico para manter-se sempre em direção ao futuro esperado e foi o que aconteceu no dia 16 de dezembro, quando gestores apresentaram ao Conselho Administrativo o andamento do planejamento de todas as áreas da empresa. Na Braille, o envolvimento dos gestores e suas equipes nesta tarefa de se planejar tem sido cada vez maior a cada ano.



Você sabe o que é Planejamento Estratégico?

O Planejamento Estratégico é o conjunto de mecanismos sistêmicos que utiliza processos metodológicos para contextualizar e definir o estabelecimento de metas, o empreendimento de ações, a mobilização de recursos e a tomada de decisões, objetivando a consecução do sucesso .

Parte fundamental desse mecanismo sistêmico é o planejamento financeiro e isto acontece prioritariamente por meio de uma boa gestão orçamentária. Um orçamento bem elaborado e cumprido à risca permite à empresa ter segurança durante todo o caminho traçado para chegar as suas metas.



EM DESTAQUE**Você sabe o que é Orçamento?**

Orçamento é a parte de um plano financeiro estratégico que compreende a previsão de receitas e despesas futuras para a administração de determinado exercício. Aplica-se tanto ao setor governamental quanto ao privado, pessoa jurídica ou física.



Como o orçamento envolve todas as áreas da empresa sem exceção, gestores e suas equipes se dedicaram com afinco na elaboração do orçamento para 2022 e agora que iniciamos o novo ciclo, cabe a nós cumprir com o planejado.

Para que todos estejam integrados e alinhados com o planejamento e execução de suas estratégias, no dia 18 de janeiro os gestores participaram de uma apresentação sobre o Resultado de 2021 e Orçamento 2022 que teve abertura feita pela presidente da empresa, Patricia Braile, e conduzida pelo Diretor Administrativo e Financeiro, Norberto Sgavioli em conjunto com o Coordenador de Planejamento Financeiro, Clayton Caparroz.



De acordo com Clayton, "na reunião foram apresentados resultados obtidos no exercício de 2021 e orçamento aprovado para 2022, com destaque para receita e volume por linha de produto, despesas administrativas, comerciais, PDI e Industriais, e apresentação das principais variáveis projetadas.

A comunicação e transparência é parte importante para que o planejamento de uma empresa ocorra dentro do esperado, e o objetivo desta reunião foi levar estes dados até os líderes que comandarão juntos com seus times, mais um importante capítulo para a história de nossa empresa que é o ano que está começando.

Boa sorte as equipes nesta caminhada!

ORGULHO DE PERTENCER



Braille 360

Curiosidades e Novidades!

Você sabia que a Braille Biomédica foi a primeira empresa rio-pretense a ter internet?

Em 1994, graças a uma parceria com o IBILCE/UNESP, a Braille Biomédica foi a primeira empresa de Rio Preto a ter acesso a Internet, que na época só era liberada para utilização da universidade.

SOMOS BRAILE

Imunize-se contra a Covid-19!

Com a alta nos casos de Covid-19 reforçamos a importância em manter todos os cuidados para evitar o contágio pela doença, bem como, alertamos para que todos busquem completar seu esquema vacinal.

Orientamos que tomem a dose adicional de reforço quando chegar a vez e enviem o comprovante de vacinação ao SESMT para atualização e controle da empresa.



Quem pode tomar a dose de reforço?

Todos que receberam a 2ª dose dos imunizantes Coronavac, AstraZeneca e Pfizer há 4 meses. Aqueles que foram imunizados com a dose única da Janssen continuam sendo vacinados com a dose adicional em intervalo de 2 meses.

Orientamos que você, colaborador, priorize o horário do almoço para se imunizar e caso ultrapasse, informe o DP para que o tempo excedente seja abonado pela empresa.

ACONTECEU POR AQUI

Recado importante da Cipa

No dia 12 de janeiro os integrantes da Comissão Interna de Prevenção de Acidentes do Trabalho da Braille, se dividiram para passar recados superimportantes aos colaboradores.

A conscientização girou em torno da importância em manter os cuidados para conter o contágio pela Covid-19, importância do uso do Equipamento de Proteção Individual (EPI), sobre a Dengue e os cuidados principalmente neste período de chuva e também sobre os cuidados no trânsito.



ACONTECEU POR AQUI

Pesquisa de Escolaridade!

Saiba porque é importante!

No início de janeiro/2022 o time de gestão de pessoas da Braile liberou o formulário de Pesquisa de Escolaridade para ser respondido por todos os colaboradores.

A participação, respondendo-o é muito importante para que a empresa conheça melhor seu quadro de colaboradores e possa pensar no futuro. Entender os objetivos e sonhos dos colaboradores, saber suas formações e até pensar em planos para ajudar o colaborador a atingir o desejado dentro da empresa.



ESPAÇO DO COLABORADOR

Nascimento

Seja bem-vindo Angelo!

No dia 16 de janeiro de 2022 nasceu o Angelo da Rocha Montezani. Ele é filho do nosso colaborador Demer Montezani (Supply Chain) e nasceu pesando 3.075 kg e medindo 50 cm.

Parabéns ao papai e a mamãe pela chegada do bebê! Saúde para todos!



ACONTECEU POR AQUI

Treinamento de Válvulas

No dia 18 de janeiro de 2022, a Braile Biomédica promoveu, em parceria com Dr. Antônio Carlos Brandi, o Treinamento de válvulas, voltado aos residentes de cirurgia cardiovascular do Hospital de Base de Rio Preto.

O treinamento contou com uma apresentação da Braile, realizada pela especialista de produtos, Mariana Martins e em seguida foi para a modalidade prática, no centro cirúrgico da empresa, a fim de que os médicos praticassem implante de válvula e conhecessem melhor nossos produtos.



ACONTECEU POR AQUI

SUA VOZ NOSSA VOZ

Confira mais algumas ações realizadas em prol da Diversidade e Inclusão na empresa:

- Revisão do processo seletivo (RH)
- Contato com instituições para encaminhamento de candidatos de grupos minoritários, conforme metas de inclusão do programa



- Contratação de tradução em libras para avaliação de desempenho de colaborador PCD

- Ferramenta de acessibilidade nas redes sociais - texto alternativo nas publicações (#PraCegoVer)



ESPAÇO DO COLABORADOR

Parabéns!

De 01 a 30 de janeiro de 2022



Danilo Francisco
TI - 02



Poliane Previdente
Sup. Comercial - 02



Cristiane Bonfim
Biológica - 05



Allan Oliveira
Logística - 07



Beatriz Dias
Biológica - 07



Leonardo Facina
Qualidade - 07



João Rafael Martinelli
Controladoria - 08



Mario Luiz Ribeiro
Logística - 09



Guilherme Zerlin
Comercial - 14



Mario Francisco
Logística - 15



Lino de Oliveira Junior
Descartáveis - 16



Alexandre Mingorance
Qualidade - 17



Fernando Istartari
Supply Chain - 17



Denilson Parra
Logística - 19



Calo da Silva
Descartáveis - 24



Alanna Gonçalves
Sup. Comercial - 26



Valdineia Neris
Biológica - 26



Rodrigo Macler
Comercial - 28



Rosângela dos Santos
Lab. de Microbiologia - 28



Maria Lucia Felipe
Biológica - 29



Renata Gonçalves
Biológica - 30



Rosana da Costa
Biológica - 30



Guilherme Lopes
Serviços Gerais - 30



Julio Alexandre
Manutenção - 31



Wellington Alves
Mecânica - 31