



Ano 26 - Nº 902 | De 1 a 30 de novembro de 2021

A SEMANA

Informativo interno



Pesquisa Empresas Humanizadas

 humanizadas

PESQUISA HUMANIZADAS PESQUISA HUMANIZADAS PESQUISA HUMANIZADAS PESQUISA HUMANIZADAS

Editorial

Na verdade, nem sei por onde começar... o ano termina, (um dos, senão o ano mais difícil de nossas vidas), mas, graças a Deus, nossas vidas começam a ter um “ar” de normalidade... é um “novo normal”, mas não dá para negar a felicidade que estamos sentindo. São momentos marcantes que estamos vivendo e vocês poderão acompanhar nesta edição de nosso A Semana.

Vejam quantas emoções:

- Homenagem Senai ao nosso querido e saudoso Dr. Braile, meu pai.
- Sua voz nossa voz - Recebemos o troféu Fidelidade Aristides dos Santos, foi uma emoção enorme.
- Café da manhã consciente aqui em nossa empresa. Que manhã inesquecível!
- Finalizamos a Pesquisa empresas humanizadas (saibam mais sobre o que é e como contribui para a melhoria da empresa).
- Nossa campanha de doação de presentes de Natal superou este ano as doações de 2020, sendo 90 sacolinhas em 2020 e 130 em 2021. Solidariedade é urgente!
- Fomos auditados.
- Elegemos novos integrantes da CIPA.
- Participamos presencialmente do Congresso Norte e Nordeste de Cirurgia Cardiovascular.
- Tive a honra e alegria de participar de programa da Liga Nacional de Perfusão.

Felicidade infinita é o que sentimos por poder vivenciar tudo isso.

Que o ano termine bem, repleto de saúde, saúde, saúde para todos!

Patricia Braile
Presidente da Braile Biomédica



Fundador

Domingo Marcolino Braile
In memorian

Presidência do Conselho de Administração e Braile Biomédica

Patricia Braile Verdi

Conselho de Administração

Valéria Braile Sternieri

Luis Antônio Rodrigues Verdi

Walter Sternieri Jr.

Marcos Ribeiro

Maria Cecília Braile
(Conselheira Emérita)

Lideranças - 4 grandes áreas

Rafael Braile Cunha
(Diretor de Operações e Inovação)

Gavin French
(Diretor Comercial)

Norberto Sgavioli
(Gerente Administrativo Financeiro)

Carline Miglioli
(Gerente de Gestão de Pessoas)



PRODUÇÃO EDITORIAL:

Criador e Idealizador: Dr. Domingo Braile - In Memoriam | **Analista de Comunicação:** Caroline Bianchini - caroline.bianchini@braile.com.br
Diagramação: Henrique Restivo | **Fotos:** Caroline Bianchini, Henrique Restivo - Assistente de Comunicação - henrique.restivo@braile.com.br
Revisão de texto: Carline Miglioli - carline@braile.com.br

Contato: 17 2136 7000 | faleconosco@braile.com.br | www.braile.com.br | facebook.com/brailebiomedica

SOMOS BRAILE

Patricia Braile participa de programa do LINPE!

A Presidente da Braile Biomédica, Patrícia Braile Verdi, participou do programa The Good Night Perfusion, promovido pela Liga Nacional de Perfusão - LINPE, online dia 18 de novembro!

No Programa, apresentado por Milena Valvieste, Patricia falou sobre a história da Braile Biomédica de uma forma descontraída e o bate-papo rendeu elogios nos comentários.

Se você não assistiu ao vivo, assista no Youtube da Liga Nacional de Perfusão. Está demais!



Use o QRCode ao lado e confira!

ORGULHO DE PERTENCER

Nosso fundador foi homenageado pelo Senai Rio Preto!

Em uma homenagem cheia de boas lembranças e gratidão, Dr. Braile, fundador da Braile Biomédica foi intitulado patrono do auditório da Escola SENAI "Antônio Devisate" em São José do Rio Preto, pela sua importância para a cidade, Brasil e para o mundo.

O evento, realizado no Senai em 19 de novembro, contou com a participação de grandes nomes da cidade e região que foram prestigiar o evento, além de Paulo Skaf, Presidente da FIESP, SESI-SP, SENAI-SP, CIESP e do Instituto Roberto Simonsen (IRS).

Temos orgulho em dizer que no Senai Rio Preto se formaram e se formam muitos daqueles que, ao nosso lado, tem a missão de ajudar a salvar a vida e contribuir com a saúde de muitos.



ESPAÇO DO COLABORADOR



QUEM É ESSE COLABORADOR?

A resposta está na última página, mas não vale olhar sem antes tentar adivinhar!

Vamos descontrair?

Como uma brincadeira, estamos divulgando a foto de um colaborador quando era criança no nosso informativo. E aí, você adivinha quem é?



EM DESTAQUE

Pesquisa Empresas Humanizadas

Saiba mais!

A Braille Biomédica participa da Pesquisa Empresas Humanizadas há 03 anos, tempo em que a Pesquisa existe. Para a empresa, avaliar a qualidade das relações e de nossa gestão focando em aspectos de humanização, como acontece na Humanizadas, é essencial, a fim de que por meio do resultado a empresa possa entender como pode entregar mais valor e melhorar a relação com cada um dos stakeholders (clientes, fornecedores, parceiros, sociedade, familiares dos colaboradores e colaboradores).

Apesar de ampla, internamente é utilizada como Pesquisa de Clima Organizacional oficial da empresa e por meio dos seus resultados, são realizados planejamentos e ações para o próximo ano.

Confira algumas ações que surgiram após o resultado da aplicação da Pesquisa em 2020:

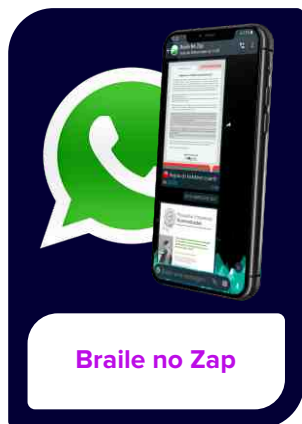
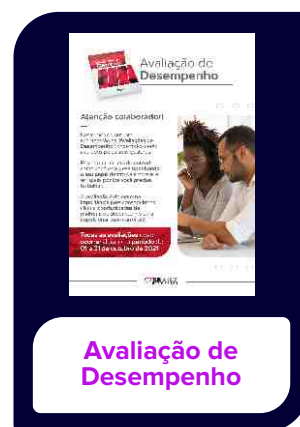
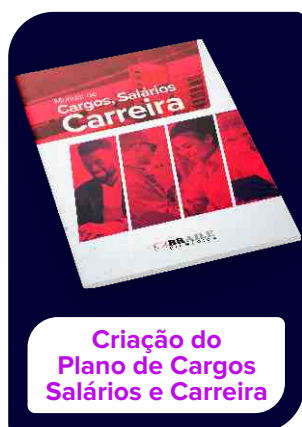

Está vendo a importância em respondê-la?

Agradecemos a todas e todos que disponibilizaram um tempinho para responder nossa pesquisa, encerrada no último dia 30/11. Com certeza a voz de todos que participaram será muito relevante para evoluirmos e sermos uma organização cada vez mais consciente.

ORGULHO DE PERTENCER

Solidariedade em foco!

E mais uma vez nossos voluntários do coração surpreenderam!

Anualmente a Braile Biomédica participa da Campanha de doação de presentes de Natal para escolas municipais de Rio Preto e com a participação dos colaboradores, possibilita que o Natal de inúmeras crianças seja mais doce, cheio de brinquedos e leituras.

Anualmente ajudamos com aproximadamente 90 sacolinhas de Natal, mas neste ano, nossos voluntários do coração se superaram e chegamos a arrecadar 130 sacolinhas... ou seja, 130 crianças presenteadas. Isso é uma grande felicidade!

Agradecemos a todos que colaboraram. Que a alegria de todas as crianças chegue no coração de cada um de vocês!

E as entregas nas escolas já começaram! Estivemos presentes em um desses momentos. Confira algumas fotos.



ACONTECEU POR AQUI

Café da Manhã Consciente na Braile Uma manhã cheia de conteúdo e inspiração!

No dia 18 de novembro de 2021, a Braile Biomédica teve a honra de receber no auditório da empresa o primeiro evento presencial promovido pela Filial Regional do Capitalismo Consciente em São José do Rio Preto, o Café da Manhã Consciente!

Durante o encontro especial, a Presidente da Braile Biomédica e Conselheira Emérita do Capitalismo Consciente, Patrícia Braile e a Gestora de Pessoas, Carline Miglioli, apresentaram o Case da empresa, que pratica e dissemina os princípios do Capitalismo Consciente e é considerada uma empresa humanizada.

Foi muito especial compartilhar experiências, ideias e práticas conscientes nesta manhã. A Braile Biomédica se mantém de portas abertas para ensinar, aprender e crescer juntos!



SOMOS BRAILE



Sua VOZ
nossa VOZ

Recebemos o troféu Fidelidade
Aristides dos Santos

Com muita felicidade e orgulho, contamos que fomos homenageados com o Troféu Fidelidade Aristides dos Santos, em decorrência do Programa de Diversidade & Inclusão, Sua Voz Nossa Voz!

A Prefeitura de São José do Rio Preto, por meio da Secretaria Municipal dos Direitos e Políticas para Mulheres, Pessoa com Deficiência, Raça e Etnia, juntamente com o Conselho Municipal Afro, entregou para a Braile o troféu, na solenidade que aconteceu na última sexta-feira, 19 de novembro na Câmara Municipal de Rio Preto. Esse troféu é uma homenagem a personalidades e empresas que prestam relevantes serviços à Comunidade Negra.

Nos sentimos muito honrados por receber a homenagem por conta do nosso Programa de Diversidade & Inclusão e com certeza, ela trará mais energia para que continuemos levando adiante esse Programa tão importante.

Saiba quem foi Aristides dos Santos

Considerado o mais ilustre representante da raça em Rio Preto, Aristides foi líder da comunidade negra, ajudou a fundar as entidades Marcílio Dias, Cruz e Souza, Ponte Preta e a Associação Cultural e Recreativa Rio-Pretense, voltadas para eventos da comunidade afro.



ACONTECEU POR AQUI

AUDITORIA

Do dia 8 ao dia 11 de novembro de 2021 a Braile Biomédica passou por auditoria da BSI de forma presencial e remota. O objetivo desta auditoria foi avaliar a conformidade de nosso Sistema de Gestão da Qualidade perante a norma ISO 13485:2016, bem como a Diretiva Europeia 93/42 e sua atualização em Regulamentação 2017/745.

De acordo com Sandro Ottoboni (Coordenador da Qualidade), neste ano, a auditoria foi de revalidação de certificado (que tem um ciclo de 3 anos, com monitoramentos no 12º e 24º meses). "É natural que recertificações (revalidações) de certificados compreendam auditorias mais rigorosas, até porque demandam mais tempo que o normal".

Do ponto de vista da Garantia da Qualidade, Sandro diz que "a auditoria foi extremamente válida, visto que foi das mais criteriosas que já tivemos. Fica, como principal resultado, a observância de que todos os colaboradores têm seu papel no Sistema de Gestão da Qualidade, e sua atuação em um processo específico tem resultado direto em outras áreas, e até mesmo no resultado de uma auditoria deste tipo (e consequentemente no certificado da empresa)."



SOMOS BRAILE

CIPA 2022

**Nova Comissão Interna de Prevenção de Acidentes foi definida!
Parabenizamos os eleitos e agradecemos todos os inscritos!**

Os integrantes da CIPA, gestão 2022, foram votados no último dia 12 de novembro de 2021. No mesmo dia toda a empresa já tomou conhecimento dos novos integrantes, confira quem são:



Maria Lucia Felipe
Biológica



Mario Ribeiro
Logística



Leonardo Diniz
Descartáveis



Douglas Zatti
Controladoria



Tiago Manzano
Ferramentaria



Natália Borges
Pesquisa



Layara Barbosa
Assessoria da Presidência



Victor Salles
Eletromédicos

Você sabe o que essa Comissão faz?

Tem como objetivo a prevenção de acidentes e doenças ocupacionais e auxilia o SESMT – Serviço Especializado em Engenharia de Segurança e Medicina do Trabalho nesta atividade.

ORGULHO DE PERTENCER

Novembro Azul

A Braille Biomédica apoiou mais um ano a campanha de prevenção à saúde do homem e ao combate ao câncer de próstata: novembro azul!

O Câncer de Próstata é o segundo tipo de câncer mais comum entre homens (atrás apenas do câncer de pele não-melanoma). De acordo com o Instituto Nacional de Câncer (Inca), as maiores vítimas são homens a partir dos 50 anos, além de pessoas com presença da doença em parentes de primeiro grau, como pai, irmão ou filho.

Em fase inicial, esse câncer não tem sintomas e quando aparecem, em 95% dos casos já estão em estágio avançado. Portanto, exames preventivos devem ser realizados anualmente. Não deixe para depois!

Confira os colaboradores de azul apoiando a campanha!



SOMOS BRAILE

Congresso Norte e Nordeste de Cirurgia Cardiovascular

O Congresso Norte-Nordeste foi realizado em Fortaleza dias 25 e 26 de novembro, de forma híbrida e nós estivemos presentes!

Realizado no auditório da Unimed Fortaleza, o Congresso contou com uma programação científica completamente preparada para atualização e troca de experiência dos participantes. Além disso, contou com uma sessão que levou o nome de "Professor Domingo Marcolino Braille", homenageando o fundador da empresa.

A Braille Biomédica foi uma das patrocinadoras do congresso e aproveitou para mostrar as novidades e diferenciais, promovendo hands on com a válvula Inovare Alpha e exibindo o ECMO, o Sistema Solis.



ESPAÇO DO COLABORADOR



Resposta:
Rafaela Galter (T.I.)

ESPAÇO DO COLABORADOR

Parabéns!

De 01 a 31 de dezembro de 2021



Ademair de Oliveira
Eng. de Processos - 01



Bruna Figueiredo
Recursos Humanos - 02



Victor Alves Godoy
Logística - 02



Vinicius Carvalho
SESMT - 02

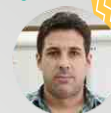

Rogério de Oliveira
Serviços Gerais - 04



Roseli de Sousa
Controladoria - 04



Flavio Silveira
Desenvolvimento - 06



Vinicius Ladela
Desenvolvimento - 07

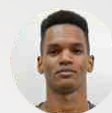

Gustavo Dias
Logística - 08



Rosimeire Aparecida
Descartáveis - 09

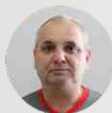

Antônio Beccaria
Descartáveis - 13



Thiago da Silva
Descartáveis - 13



Andressa de Souza
Biológica - 15



Maria Cecília Bralle
Conselho de Administração - 15



Tiago Amorim
Descartáveis - 15



Alex dos Santos
Descartáveis - 16



Fernando Sapiro
Descartáveis - 17



João Garcia
Desenvolvimento - 18



William Meira
Eletromédicos - 19



André Fernandes
Descartáveis - 22



Rafael Silva
Descartáveis - 23



Ivani Lourenço
Biológica - 25

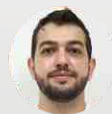

Deivid Madeira
Desenvolvimento - 27



Italo Brassare
Descartáveis - 27



Nadia dos Santos
Biológica - 27



Pedro Andrade
Manutenção - 27



Anderson Euzébio
Logística - 28



Pedro Nunes
Eletromédicos - 29



Josinaldo Silva
Lab. Testes e Ensaos - 30