

A SEMANA

Informativo interno

Dia Internacional da Mulher

Sozinhas
andamos bem,
juntas
vamos longe.



**Dia da Mulher na Braille:
confira como foi!**

**Fundador**

Domingo Marcolino Braile
In memorian

**Presidência do Conselho de
Administração e Braile Biomédica**
Patrícia Braile Verdi

Conselho de Administração
Valéria Braile Sternieri

Luis Antônio Rodrigues Verdi

Walter Sternieri Jr.

Marcos Ribeiro

Maria Cecília Braile
(Conselheira Emérita)

Lideranças - 4 grandes áreas
Rafael Braile Cunha
(Diretor de Operações e Inovação)

Gavin French
(Diretor Comercial)

Norberto Sgavioli
(Gerente Administrativo Financeiro)

Carline Miglioli
(Gerente de Gestão de Pessoas)

Editorial

Nosso informativo está “recheado” de boas notícias, fatos importantes e opiniões relevantes para nossa organização.

Falamos um pouco sobre o Dia Internacional da Mulher comemorado em nossa empresa e, pegando carona no assunto, leiam a matéria muito linda da qual participei para a Revista Zona Sul. Gostei muito!

Saibam como foi o Treinamento e a Reciclagem da nossa Brigada de Incêndio. Ação importantíssima para nossa segurança. Nossa CIPA também aqui participa com orientações valiosas para todos nós.

Divirtam-se com a sessão “Quem é esse colaborador?”. Tentem adivinhar quem é a criança da foto. É muito divertido!

Tivemos um Treinamento importantíssimo do Sistema Solis para Dr. Gustavo Calado Ribeiro e os perfusionistas, Júlio Cesar Francisco e Valdir dos Santos. Saibam mais sobre esse trabalho maravilhoso!

Temos novidades: Nova ferramenta de comunicação - Braile no Zap! Vocês vão gostar. E saibam como foi nossa Convenção de vendas, momento de integração e aprendizado enorme para nossa equipe.

Boa leitura a todos!

Patricia Braile
Presidente da Braile Biomédica



PRODUÇÃO EDITORIAL:

Criador e Idealizador: Dr. Domingo Braile - domingo@braile.com.br | **Analista de Comunicação:** Caroline Bianchini - caroline.bianchini@braile.com.br

Diagramação: Caroline Bianchini | **Fotos:** Caroline Bianchini, Henrique Restivo - Assistente de Comunicação - henrique.restivo@braile.com.br

Revisão de texto: Carline Miglioli - carline@braile.com.br

Contato: 17 2136 7000 | faleconosco@braile.com.br | www.braile.com.br | facebook.com/brailebiomedica

SOMOS BRAILE

PATRICIA BRAILE EM MATÉRIA ESPECIAL NA REVISTA ZONA SUL

"Patricia Braille mostra que tem fome de justiça e conta que todos os dias faz a sua parte por um mundo melhor"

Revista Zona Sul fala da vida, da relação com o pai e dos sonhos de Patricia, Presidente da Braille Biomédica, Vice-Presidente do Instituto Ética Saúde.



“ Todos os dias fazemos trilho em busca da ética e do que é correto. A corrupção é o grande "vírus" que ataca a sociedade. Tivemos recentemente a pandemia e, se já não bastasse, infelizmente, se abriram as portas para outros tipos de corrupção. O combate deve ser diário e devemos ficar em cima, de olho. Para mim, poder ajudar no desenvolvimento desse trabalho, me dá muita alegria e persistência, pois desejo um mundo melhor.”

[Trecho da entrevista da revista]



Confira matéria especial sobre Patricia na Revista Zona Sul, posicionando sua câmera sobre o QR Code.

EM DESTAQUE



DIA DA MULHER NA BRAILE

Na Braille Biomédica o Dia Internacional da Mulher foi diferente, mas mesmo assim, não deixamos que passasse em branco!

Neste ano a data foi marcada por uma lembrança especial: um cartão com chocolate, lembrando a importância de cada uma e homenageando todas as nossas colaboradoras.

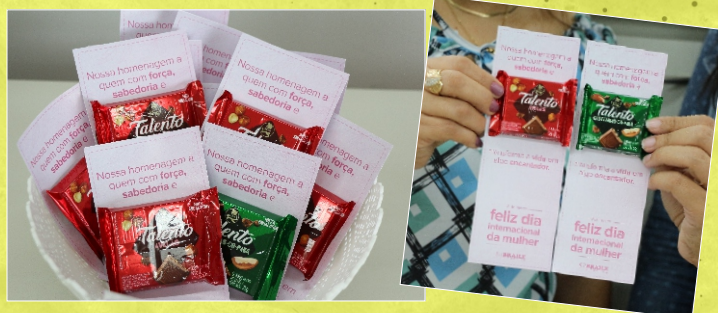

Realizamos também um sorteio de 2 vales presentes do Boticário entre todas as colaboradoras da empresa.

Confira as vencedoras:

Maria Lucia Felipe
Eliany Cristina Pereira

Obs: participaram da apuração do sorteio Bruna Figueiredo e Isabela Ronda (RH), Caroline Bianchini (Comunicação), Daniela Silva (SESMT) Nathália Paiva (Pesquisa).

Além disso, estamos divulgando em nossos canais de comunicação, mulheres que fizeram história, arregaçaram as mangas e foram ícones nas suas áreas de atuação. Nós acreditamos que elas mereçam ser conhecidas e que servem de exemplo de força e poder para todas as mulheres. Acompanhe nos murais e e-mails.

Sobre a data

O Dia Internacional da Mulher é uma data comemorativa que foi oficializada pela Organização das Nações Unidas na década de 1970. Essa data simboliza a luta histórica das mulheres para terem suas condições equiparadas às dos homens. Inicialmente, essa data remetia à reivindicação por igualdade salarial, mas, atualmente, simboliza a luta das mulheres não apenas contra a desigualdade salarial, mas também contra o machismo e a violência.

Fonte: <https://brasilecola.uol.com.br/datas-comemorativas/dia-da-mulher.htm>



ACONTECEU POR AQUI

TREINAMENTO E RECICLAGEM DA BRIGADA DE INCÊNDIO

No dia 01 de março, os técnicos de segurança da empresa, Daniela da Silva e Vinicius Maurício, reuniram a Brigada de incêndio para uma reciclagem do treinamento.

Os brigadistas são colaboradores treinados e capacitados para atuar na prevenção, abandono e combate a um princípio de incêndio e prestar os primeiros socorros, caso necessário.

Durante encontro, a equipe reciclou seus conhecimentos na teoria e prática.

Para Daniela “O treinamento de reciclagem anual da brigada é importante e fundamental para preparar os brigadistas para atuarem com rapidez e eficiência em situações e imprevistos de emergência”.



ACONTECEU POR AQUI

CIPA EM AÇÃO COMISSÃO REALIZA ORIENTAÇÃO DE SEGURANÇA

Iniciando as ações da nova comissão interna de prevenção de acidentes (CIPA) da Braille Biomédica, os integrantes da equipe passaram em alguns setores produtivos para realizar a conscientização e conversar com os colaboradores sobre a importância do uso correto dos EPIs para prevenir acidentes de trabalho, sobre a Ginástica Laboral, e também aproveitaram para reforçar sobre os cuidados contra o contágio da Covid-19, que devem ser mantidos, como o uso das máscaras, higienização das mãos e distanciamento.



ESPAÇO DO COLABORADOR



Vamos descontrair?

Estamos divulgando em todas as edições desse informativo uma foto de um colaborador quando era criança. E aí, você adivinha quem é?

Observação: a resposta está na última página, mas não vale olhar sem antes tentar adivinhar!



Participe!

Envie sua foto para marketing@braile.com.br e faça parte desse quadro!

Dia 25 de fevereiro chegou o **Henrique Silva**, pesando 3.600kg e medindo 49cm. Ele é filho do nosso colaborador Thiago Cesar da Silva (Descartáveis).



ESPAÇO DO COLABORADOR

Nascimentos



Dia 17 de dezembro de 2020 chegou **Antonella Fiorotto Meira**, pesando 3.470kg e medindo 48cm. Ela é filha da nossa colaboradora Juliana Fiorotto (Qualidade).



Dia 20 de dezembro de 2020 chegou **Ayla Altero Sagatti**, pesando 3.722kg e medindo 50,5cm. Ela é filha da nossa colaboradora Carla Daniela (Endovascular).



Dia 03 de fevereiro de 2021 chegou a **Maria Sofia**, pesando 2.900kg e medindo 46cm. Ela é filha do Giovanni Braile Sternieri.



Dia 19 de fevereiro de 2021 chegou o **Lucca de Paiva Sandoli**, pesando 2.890kg e medindo 47cm. Ele é filho do nosso colaborador Vitor Sandoli (Comercial).

ACONTECEU POR AQUI

TREINAMENTOS E CAPACITAÇÕES
SISTEMA SOLIS

Dia 23 de fevereiro, recebemos na Braille Biomédica Dr. Gustavo Calado Ribeiro e os perfusionistas, Júlio Cesar Francisco e Valdir dos Santos. Eles participaram de um treinamento sobre o Sistema Solis, equipamento que consiste na Oxigenação por Membrana Extracorpórea, ECMO em inglês, uma forma de respiração extracorporeal.

O treinamento foi ministrado pela Leticia Erins de Sousa, perfusionista por formação e suporte técnico da área de perfusão da empresa.



ESPAÇO DO COLABORADOR



nova ferramenta
de comunicação!

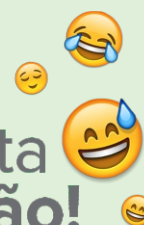

Braille no Zap

As notícias hoje em dia voam, não é mesmo?

E por isso, com o objetivo de estar mais conectado com você, colaborador, criamos o “Braille no Zap”, uma lista de transmissão destinada a envios de informativos da empresa através de notificações no WhatsApp. A participação é voluntária, mas gostaríamos muito que estivesse conosco. Enviaremos apenas assuntos importantes referentes a empresa para você se manter antenado, como o informativo A Semana, comunicados e eventos comemorativos.

Para participar é necessário informar seu WhatsApp para o departamento de comunicação e adicionar o número (17) 98177-1991 aos seus contatos, como “Braille no Zap”.

Caso ainda não faça parte, entre em contato!

ESPAÇO DO COLABORADOR

BEM-VINDOS!

Novos colaboradores integram o quadro de funcionários da Braile Biomédica!

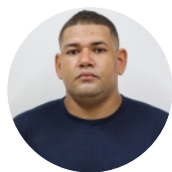

Bismack Oliveira Ferro
(Serviços Gerais)



Deivid Augusto Madeira
(Desenvolvimento)



Gabriela Carvalho Munhoz
(Licitações)

SOMOS BRAILE

Convenção Regional de Vendas



Mais uma convenção aconteceu. Com tema "A vida em primeiro lugar", a segunda convenção (de quatro) aconteceu em São José do Rio Preto, dias 23 e 24 de fevereiro.



Resposta:
Tatiane Silveira (Assessoria da Presidência)

ESPAÇO DO COLABORADOR

Parabéns!

De 01 a 31 de Março de 2021



Carina Capuci
Departamento Pessoal - 02



Daniela da Silva
SESMT - 04



Maria da Penha
Indústria - 04



Sandro Ottoboni
Qualidade - 05

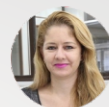

Silvia Machado
Suporte Comercial - 05



Tharcis de Souza
Mecânica - 06



Ivo Junior
Mecânica - 07



Gabriel de Freitas
Descartáveis - 08



Glaucia Frazzato
Pesquisa - 08



Rodrigo Oliveira
Controladoria - 09



Rozilda da Silva
Biológica - 09

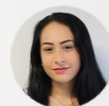

Layara Barbosa
Assessoria da Presidência - 10



Augusto Moreaux
Descartáveis - 13



Clóvis de Oliveira
Serviços Gerais - 13



Renan de Almeida
Engenharia de Processos - 14



Isabella Fernandes
Jurídico - 15



Elaine Neres de Sa
Biológica - 19



Kawan Malaquias
Engenharia de Processos - 19



Luciana Lima
Serviços Gerais - 20



Renan Ferreira
Biológica - 21



Rival Bianchi
Manutenção - 22



Herman Loosli
Biológica - 23



Carla Altero
Biológica - 24



Wellington Amorim
Logística - 27



Celio Oller
Mecânica - 28



Valdirene Silva
Serviços Gerais - 29