



PRODUTO NACIONAL CONTRA COVID-19 É LANÇADO PELA BRAILE BIOMÉDICA

Sistema Solis, o “pulmão artificial” é desenvolvido em tempo recorde



LANÇAMENTO NA BRAILE

Sistema Solis fica no pátio da empresa para visitação de todos os colaboradores da fábrica



Editorial

**Fundador**

Domingo Marcolino Braille
In memoriam

Presidência do Conselho de Administração e Braille Biomédica

Patricia Braille Verdi

Conselho de Administração

Valéria Braille Sternieri

Maria Cecília Braille

Luis Antônio Rodrigues Verdi

Walter Sternieri Jr.

Marcos Ribeiro

Lideranças - 4 grandes áreas

Rafael Braille Cunha
(Diretor de Operações e Inovação)

Gavin French
(Diretor Comercial)

Norberto Sgavioli
(Gerente Administrativo Financeiro)

Carline Miglioli
(Gerente de Gestão de Pessoas)

Joseph Campbell, professor, mitologista e grande escritor norte-americano, autor do livro “A Jornada do Herói”, entre muitos outros fundamentais para o conhecimento humano, assim se expressou: “Eu sempre recomendo aos meus alunos: vão aonde o seu corpo e a sua alma desejam ir. Quando você sentir que é por aí, mantenha-se firme no caminho, e não deixe ninguém desviá-lo dele.”

A edição deste A Semana e o que aqui celebramos é fruto deste comportamento.

Iniciamos nossa trajetória, nossa jornada rumo ao dia de hoje, no início do ano passado, em fevereiro de 2020, com o total apoio e incentivo de meu saudoso pai. Nosso corpo e nossa alma nos chamavam e guiavam. Sentimos o chamado, havia um problema a ser resolvido e nós, apesar das dúvidas e incertezas do caminho, aceitamos a aventura!

Tivemos muitos obstáculos, noites escuras e sem fim, medo, receio e decepções. Abandonamos nosso cotidiano rumo ao desconhecido, encontramos sim aliados e outros, nem tanto, cruzamos portais de aprendizagem valiosa e enfrentamos gigantes de várias espécies. Provações não foram poucas, mas êxitos também fomos recolhendo pelo caminho. Como dizia o próprio Campbell, a beleza da vida humana é que podemos escolher ser ou não os heróis de nossa própria existência. E a nossa resposta a essa escolha foi sim, queremos, queremos ser os heróis de nossa própria vida. Eis, portanto, nas próximas páginas a nossa recompensa por termos seguido em frente e terminado essa etapa da jornada do herói. Temos o elixir em nossas mãos para ser usado e ajudar a todos os que cruzarem nossa história.

Eis que apresentamos nosso Sistema Solis (ECMO), linda e memorável conquista de uma equipe valorosa. Que seja um instrumento de saúde e vida melhor para muitos e muitos.

“Siga a sua alegria, e o mundo abrirá portas para você onde antes só havia paredes.” Joseph Campbell

Patricia Braille
Presidente da Braille Biomédica

**PRODUÇÃO EDITORIAL:**

Criador e Idealizador: Dr. Domingo Braille - domingo@braile.com.br | **Analista de Comunicação:** Caroline Bianchini - caroline.bianchini@braile.com.br

Diagramação: Caroline Bianchini | **Fotos:** Caroline Bianchini, Henrique Restivo - Assistente de Comunicação - henrique.restivo@braile.com.br

Revisão de texto: Carline Miglioli - carline@braile.com.br

Contato: 17 2136 7000 | faleconosco@braile.com.br | www.braile.com.br | facebook.com/brailebiomedica

ACONTECEU POR AQUI

NOSSOS APRENDIZES

RH promove encontro de boas-vindas

Para dar as boas-vindas aos nossos aprendizes, o RH da empresa, representado pela Bruna Figueiredo se reuniu no dia xx de janeiro de 2021 com nossos jovens para alinhar horários e atividades do ano que se inicia.

Os aprendizes fazem parte do programa Força Jovem, projeto que é orgulho da empresa e existe há aproximadamente 20 anos. O projeto tem o objetivo de incluir e formar jovens para o mercado de trabalho e cumprir a Lei do Menor Aprendiz (Lei 10.097/2000) e é voltado para jovens entre 16 e 24 anos que atuam em áreas produtivas e administrativas.

Ao longo de sua existência o “Força Jovem” fez e faz com que esses jovens aprendam na prática uma profissão e ingressem no mercado de trabalho.

Além disso, são acompanhados de perto, fazendo com que o desempenho de cada um seja cada vez melhor. “Acredito muito nestes jovens talentos e nossos encontros são para auxiliar na formação e desenvolvimento deles para o mercado de trabalho”, completa Bruna Figueiredo, analista de RH.

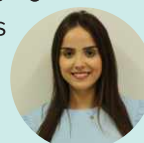

SOMOS BRAILE

INÍCIO DA IMUNIZAÇÃO E CUIDADOS CONTRA A COVID-19

**Cuidados devem continuar!**

A imunização contra a Covid-19 iniciou pelos profissionais de linha de frente no combate à pandemia e idosos, e mesmo com essa ótima notícia, o vírus da Covid-19 ainda está circulando e até que todo mundo se imunize e enfim evite de vez a propagação da doença, devemos continuar mantendo os cuidados de segurança e distanciamento.

Lembre-se:

- Utilize máscara sempre que sair de casa (use corretamente, cobrindo nariz e boca)
- Use álcool gel e lave as mãos com frequência
- Mantenha os ambientes ventilados e uma distância mínima de 1,5m de outras pessoas
- Não abrace e nem realize brincadeiras de toques

E na empresa...

As ações para conter e prevenir o contágio da Covid-19 continuam. No auditório foram feitas marcações para que as pessoas sentem somente onde não há o "X", para garantir o distanciamento.

**Além disso:**

- Higienize com frequência seus objetos pessoais, como celular, mouse e teclado. Mantenha o ambiente bem ventilado!
- Evite abraços, beijos e apertos de mão.
- Avise o SESMT em caso de sintomas, antes de comparecer na empresa, assim como avisar sobre familiares contaminados ou com suspeita.

EM DESTAQUE

PRODUTO NACIONAL CONTRA COVID-19 É LANÇADO PELA BRAILE BIOMÉDICA

Sistema Solis, o “pulmão artificial” é desenvolvido em tempo recorde

Já dizia Albert Einstein, “no meio da dificuldade encontra-se a oportunidade”. E com característica de empresa inovadora, a Braile Biomédica mostrou mais uma vez a força da Indústria Nacional, que está à frente do tempo e que faz jus ao seu propósito forte de cuidar das pessoas, desenvolvendo e fabricando um produto pioneiro no Brasil para auxiliar pacientes graves no tratamento da Covid-19, em apenas 6 meses.

O Sistema SOLIS foi desenvolvido em parceria com o Instituto Eldorado e Embrapii (Empresa Brasileira de Pesquisa e Inovação Industrial) e consiste na Oxigenação por Membrana Extracorpórea, ECMO em inglês, uma forma de respiração extracorpórea. Ele será utilizado em pacientes graves com Covid-19 quando a ventilação mecânica não estiver mais surtindo efeito, ajudando a manter o paciente vivo até que a doença regride. O Sistema Solis pode exercer simultaneamente a função do pulmão e do coração em pacientes em que um desses órgãos ou ambos – perdeu temporariamente a capacidade de realizar estas funções.

O DESENVOLVIMENTO

O processo de desenvolvimento do produto foi complexo, mas a tecnologia e a pressão da pandemia, ligadas ao know how das empresas envolvidas fez com que fosse possível torná-lo realidade em tempo recorde.

De acordo com Fernando Oliveira, Especialista em Desenvolvimento de Produtos da Braile Biomédica, o projeto do sistema eletromédico Solis levou seis meses desde a decisão de fazê-lo até o registro da Anvisa publicado no Diário Oficial da União. Em qualquer outro período sem a pandemia da Covid-19, um projeto dessa complexidade levaria em média dois anos para ser concluído. “Apesar dessa redução drástica no tempo de desenvolvimento, a qualidade e segurança do produto não foi sacrificada em nenhum momento! Essa conquista em tão pouco tempo só foi



EM DESTAQUE

possível devido à estratégia tomada no desenvolvimento diante da pandemia: simplificações da arquitetura do produto utilizando tecnologias já disponíveis no mercado; maior facilidade na negociação com entidades para obtenção de financiamento; criação de uma força-tarefa com o Instituto Eldorado com aumento expressivo de mão de obra qualificada para as atividades de desenvolvimento; maior empenho dos fornecedores em atender os prazos e enquadramento do projeto na RDC nº349/2020 da Anvisa que reduziu significativamente a duração do processo de registro do produto.”

O Sistema SOLIS é indicado para adultos ou crianças também em casos de transplante de coração, infarto do miocárdio, parada cardíaca e insuficiência respiratória aguda, condição também causada pelo novo coronavírus, no qual há inflamação dos brônquios e o comprometimento dos alvéolos, pequenas estruturas que compõem o sistema respiratório, e funcionam levando o oxigênio à corrente sanguínea.



PRODUTO JÁ ESTÁ SALVANDO VIDAS

O lançamento oficial do Sistema Solis foi dia 26 de janeiro e o produto já está sendo comercializado. O primeiro sistema foi diretamente para o estado do Ceará, com perspectivas de novas vendas para o estado ainda no mês de janeiro/2021.

Para Denes Andrade, Sócio Diretor da Resmedical (distribuidora da Braile no Ceará que adquiriu a 1ª unidade do produto), “ter um produto nacional da Braile neste momento faz uma enorme diferença e nos enche de orgulho ter sido a primeira empresa no Brasil a adquirir este produto para atender os pacientes em nossa região.”



Henrique Mello, Gerente Comercial Nacional reflete sobre a diferença que o Sistema Solis irá fazer. “Fabricado por uma empresa local, possibilitará uma expansão do tratamento a nível nacional.”

De acordo ainda com Henrique, fazendo uma breve retrospectiva, Brasil e França iniciaram o tratamento de ECMO na mesma época, meados de 2009, como alternativa para tratamento da pandemia de H1N1. De lá para cá a França e outros países desenvolvidos difundiram a técnica e no Brasil o tratamento está restrito a pequenos nichos. “Esperamos que o Sistema SOLIS Braile suporte a evolução do tratamento, pensando não somente no momento atual de enfrentamento da Covid-19, mas também para as outras terapias que se aplicam.”

As expectativas para o comércio exterior também são animadoras. Por ser uma empresa reconhecida internacionalmente pela qualidade e acessibilidade dos produtos, desde o início da pandemia a Braile Biomédica tem recebido solicitações de diferentes partes do mundo em busca de soluções eficazes para o tratamento da Covid-19 e uma delas era o ECMO, uma forma de respiração extracorporeal, um dos únicos tratamentos eficazes para pacientes críticos com a doença. De acordo com a Coordenadora do Comércio Exterior, Milena Fachini dos Santos Bossa “Nós já temos solicitações da Alemanha, Ucrânia, Colômbia e Venezuela e após o lançamento deveremos receber muito mais”.



A Braile Biomédica acredita que a vida vem sempre em primeiro lugar e aposta fortemente neste produto para

EM DESTAQUE

ASSISTA O VÍDEO DE LANÇAMENTO

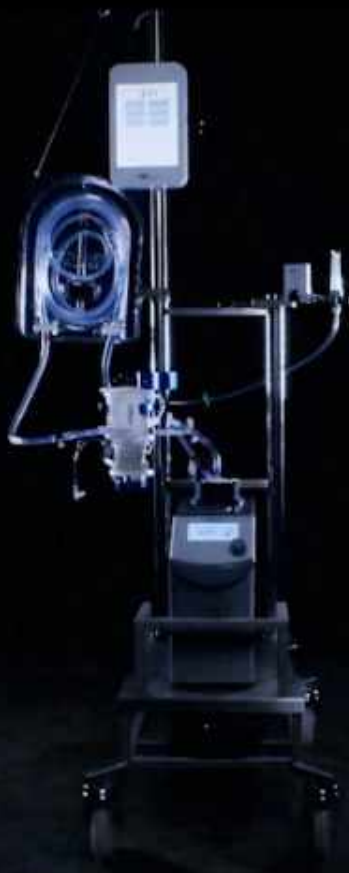

Posicione a câmera
do celular sobre o Qr Code

Curta, comente e compartilhe também nas suas redes sociais!

LANÇAMENTO NA BRAILE

O lançamento do produto dentro da empresa seguiu a mesma proposta do lançamento para os demais públicos. O suspense deu voz à curiosidade e no dia 26 de janeiro, mesmo dia em que o produto foi lançado nas redes sociais, os colaboradores puderam ver pessoalmente o Sistema Solis!

No pátio da empresa, os colaboradores Daniela Gomes e Rafael Borges (eletromédicos) ficaram à disposição para apresentar essa solução, que tanto orgulha todos que aqui trabalham.

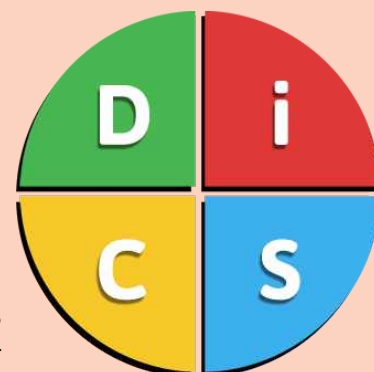

ACONTECEU POR AQUI

NOVO PROJETO DE DESENVOLVIMENTO DE GESTORES INICIA NA EMPRESA

A Braile Biomédica sempre acreditou no capital humano e sabe que para enfrentar os desafios do dia a dia, precisa de pessoas capacitadas. Mesmo em meio a uma pandemia, investimentos em nosso pessoal estão sendo feitos, para que possamos seguir em frente e vencer todos os obstáculos que encontramos, bem como atingir os objetivos da empresa.

Sendo assim, em dezembro de 2020, o departamento de Gestão de Pessoas da Braile estabeleceu parceria com as empresas de consultorias Razão Humana e Prospeto, para iniciar um projeto de desenvolvimento dos gestores da empresa.

Todos os profissionais com cargos de gestão passarão por análise de perfil comportamental e sessões de devolutiva e de formulação do PDI (Programa de Desenvolvimento Individual).

A análise de perfil é feita por meio do assessment DISC, uma das mais populares e versáteis ferramentas de desenvolvimento pessoal usada pelas organizações e instituições em todo o mundo, para traçar o perfil psicológico dos profissionais.

O trabalho está sendo feito em pequenos grupos e acompanhado pela equipe de Gestão de Pessoas da empresa. Os gestores respondem ao assessment DISC, participam de uma devolutiva coletiva (em grupos de 5 pessoas) e posteriormente aprofundam o conteúdo de seu relatório de forma individual com o consultor e ainda participam de 3 sessões de formulação do Programa de Desenvolvimento Individual, onde será orientado de como potencializar seus pontos fortes, melhorar aspectos que possam contribuir com seu crescimento profissional na empresa, bem como desenvolver habilidades técnicas necessárias para sua atuação.

O objetivo principal do trabalho é preparar nossos profissionais para uma excelente atuação em seus atuais cargos ou para futuras promoções e sucessões de cargo. A equipe de consultoria é formada por José Gordiano, analista máster do conceito DISC, credenciado com mais de 10.000 análises de perfil realizadas individualmente e a consultora Helena Ribeiro, fundadora da empresa Razão Humana, que coordena todo o trabalho em conjunto com o Departamento de Gestão de Pessoas da Braile. De acordo com a Gerente de Gestão de Pessoas, Carline Miglioli, o trabalho com os gestores da empresa é o início de um olhar ainda mais apurado para nossos talentos, para que possamos aproveitar o que cada um tem de melhor e auxiliar nossos profissionais em um crescimento constante. Sem o desenvolvimento de pessoas, a empresa fica estagnada. Esperamos que todos nossos gestores possam aproveitar ao máximo este projeto para crescer junto com a empresa.



Gestores de forma presencial e online durante devolutiva

DO COLABORADOR

BEM-VINDOS!

Novos colaboradores integram o quadro de funcionários da Braile Biomédica!



Bianca Bianchi
Setor: Descartáveis



Gabriel de Freitas
Setor: Descartáveis



Carolina Ferreira
Setor: Suporte Técnico



Guilherme Neves
Setor: Descartáveis



Marcelo Carsoso
Setor: Logística



Evandro Bazílio
Setor: Controladoria e Finanças



Taciana Souza
Setor: Controladoria e Finanças

SOMOS BRAILE

Convenção Regional de Vendas



A vida
em primeiro lugar!

Este ano a Convenção de Vendas da empresa será diferente! Serão realizadas convenções regionais, prezando pela segurança e evitando aglomerações. Confira datas!

- ♥ Em **São Paulo**: 2 e 3 de fevereiro!
- ♥ Em **Recife**: a confirmar
- ♥ Em **Campinas**: 23 e 24 de fevereiro!
- ♥ E em **Curitiba**: 2 e 3 de março!

ESPAÇO DO COLABORADOR

Parabéns!

De 01 a 31 de Janeiro de 2021



Danilo Francisco
TI - 02



Poliane Previdente
Sup. Comercial - 02



Jurandir da Silva
Biológica - 04



Allan Oliveira
Logística - 07



Beatriz Dias
Descartáveis - 07



Leonardo Facina
Qualidade - 07



João Martineli
Controladoria - 08



Mario Ribeiro
Logística - 09



Guilherme Zerlin
Comercial - 14



Mario Francisco
Logística - 15



Lino Júnior
Engenharia de Processos - 16



Alexandre Mingorance
Qualidade - 17



Denilson Parra
Logística - 19



Mylena Antonio
Biológica - 20



Alanna Gonçalves
Sup. Comercial - 26



Valdineia Da Silva
Biológica - 26



Vinicius Schimidt
Descartáveis - 26



Rodrigo Maciel
Comercial - 28



Rosangela dos Santos
Lab. de Microbiologia - 28



Felipe de Camargo
PCP - 29



Maria Lúcia
Biológica - 29



Renata Gonçalves
Biológica - 30



Rosana da Costa
Biológica - 30



Guilherme Lopes
Injeção - 31



Julio Alexandre
Mecânica - 31



Wellington Alves
Mecânica - 31