

Ano 24 - Nº 878 | De 16 a 31 de maio de 2020

A SEMANA

Informativo interno



Braile Biomédica no enfrentamento da Covid-19



Confira quais ações estão sendo tomadas pela empresa durante este período, a fim de preservar a vida e garantir a segurança das pessoas





Conselho Administrativo / Diretoria

Dr. Domingo Marcolino Braille
(Conselho Administrativo)
In memoriam

Dra. Maria Cecilia Braille
(Conselho Administrativo)

Dra. Valéria Braille Sternieri
(Conselho Administrativo / Vice-Presidência)

Gavin French
(Conselho Administrativo)

Dra. Patricia Braille Verdi
(Presidência / Conselho Administrativo)

Walter Sternieri Jr.
(Diretor Superintendente)

Rafael Braille Cunha
(Diretor Executivo)

Editorial

Era noite do dia 7 de maio de 2020... o frio já começava a dar sinais de chegada.

Abri meu notebook em minha varanda, pois o convite que recebi era para um “happy hour online”, que ideia diferente, pensei eu...

Acessei o link da reunião por Zoom e garanto a vocês que tal entardecer ficará para sempre guardada em minha memória e em meu coração.

Ao entrar na sala de reuniões me deparei com a Diretoria do Instituto Capitalismo Consciente e com um grupo de 18 pessoas, comigo 19, convidados a sermos Conselheiros Eméritos do Instituto.

Parecia um sonho estar ali naquele grupo, repleto de empresários renomados e admirados Brasil afora.

Francoamente fiquei extremamente emocionada por poder estar no meio deles e aprender com cada um. Agradei a Deus a oportunidade e me comprometi ao lado deles a “Ajudar a transformar o jeito de fazer Investimentos e Negócios no Brasil, por meio de uma gestão mais humana, mais ética e mais sustentável, para diminuir a desigualdade”.

Vivemos um tempo muito complexo. O Covid-19 transformou 2020 no ano mais difícil do século.

Dar exemplo de seriedade empresarial e cuidado com os stakeholders é uma responsabilidade gigante, mas sei que unidos, juntos, eu e vocês seremos capazes.

Ser conselheira emérita não será em vão! Não decepcionaremos!

Terminamos o “happy hour” brindando literalmente, com taça e tudo, a benção de podermos fazer, cada um de nós, nossa pequena parte para construção de um Brasil melhor.

Patricia Braille Verdi
Presidente da Braile Biomédica



PRODUÇÃO EDITORIAL:

Criador e Idealizador: Dr. Domingo Braille - domingo@braile.com.br | **Analista de Comunicação:** Caroline Bianchini - caroline.bianchini@braile.com.br

Diagramação: Caroline Bianchini | **Fotos:** Caroline Bianchini, Henrique Restivo - henrique.restivo@braile.com.br - e

Matheus Guimarães - matheus.guimaraes@braile.com.br | **Revisão de texto:** Carline Miglioli - carline@braile.com.br

Contato: 17 2136 7000 | faleconosco@braile.com.br | www.braile.com.br | facebook.com/brailebiomedica

BRAILE**Patricia Braile, presidente da Braile Biomédica é
Conselheira Emérita do Instituto Capitalismo
Consciente Brasil**

Ao lado de grandes empresários e personalidades, como Luiza Helena Trajano (Presidente da Magazine Luiza), Alexandre Costa (CEO da Cacau Show), Gustavo Werneck (CEO da Gerda) e outros, Patrícia Braile Verdi, presidente da empresa, foi convidada a fazer parte do Conselho Emérito do Instituto Capitalismo Consciente Brasil.

Trata-se de um movimento global, em que sua prática é baseada em quatro princípios: Propósito Maior, Cultura Consciente, Liderança Consciente e Orientação para Stakeholders.

Todos juntos em prol do movimento de ter um capitalismo mais consciente no Brasil!

**ACONTECEU POR AQUI****Homenagem ao Confrade
Dr. Domingo Marcolino Braile**

A Academia Brasileira de Cirurgia Cardiovascular (ABCCV), promoveu no último dia 15 de maio de 2020, um webinar em homenagem ao nosso querido fundador, Prof. Dr. Domingo Marcolino Braile.

A ABCCV é uma entidade que visa preservar a memória da Cirurgia Cardiovascular Brasileira e está aberta a todos os cirurgiões interessados.

A Braile Biomédica se orgulha imensamente por ter feito parte dessa história e agradece o carinho e consideração com que Dr. Braile foi lembrado.

Participaram como oradores, diversos doutores renomados como Prof. Dr. Eduardo Rocha, Prof. Dr. Marcelo Queiroga, Prof. Dr. Tomas Salerno, Prof. Dr. Manoel Antunes, Prof. Dr. Fabio Jatene, Prof. Dr. Ricardo Lima, Prof. Dr. Fernando Luchese, Prof. Dr. José Teles de Mendonça, Prof. Dr. Jose Wanderley Neto, Prof. Dr. Paulo Brofman, Dra. Patricia Braile e Dra. Valéria Braile, representando a Família Braile.

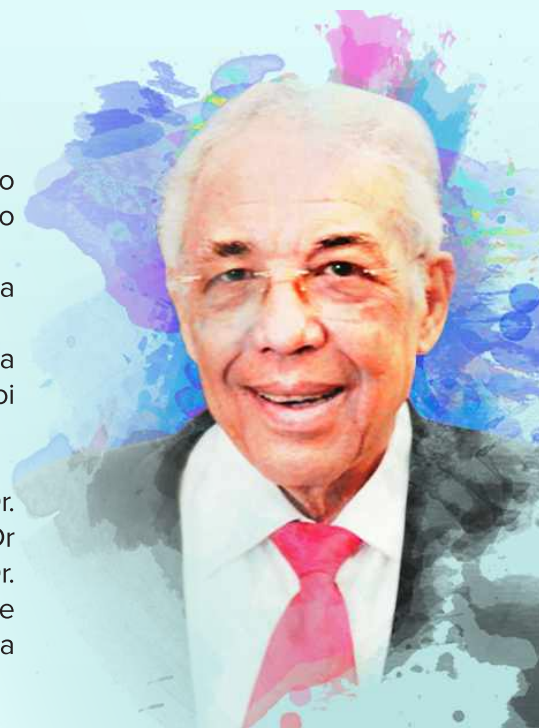
**ESPAÇO DO COLABORADOR***Nascimento*

No dia 21 de maio nasceu Anthony Augusto Roderer Sousa, pesando 3.670kg e medindo 52cm. Ele é filho do colaborador Danilo Azevedo (Laboratório de Microbiologia).

Parabéns ao papai e a mamãe!



Braile Biomédica no enfrentamento da Covid-19



Confira quais ações estão sendo tomadas pela empresa durante este período, a fim de preservar a vida das pessoas

Frente ao momento delicado que vivemos em relação a Covid-19, a Braile Biomédica tomou muitas ações e ainda está fortemente focada em inúmeras iniciativas para contribuir com o combate da doença... e não estamos falando só em desenvolver um produto que irá ajudar, não! Vai além!

Para a empresa, as pessoas vêm sempre em primeiro lugar e neste momento não seria diferente. Visando a

segurança e saúde de todos os colaboradores e parceiros, a empresa criou um comitê interno para promover as ações de combate e inicialmente elaborou um documento com orientações de segurança e levou a conhecimento de seus colaboradores, assim como, de seus distribuidores parceiros.

A partir daí, foram inúmeras as ações:



Preservação dos empregos

Campanha de solidariedade realizada dentro da empresa para arrecadação de alimentos e produtos de limpeza para atendimento à 11 mil famílias da nossa cidade em estado de extrema pobreza



@faleconosco

Criação de canal de dúvidas (Fale Conosco) para colaboradores, estimulando a transparência e levando segurança a todos



Afastamento de colaboradores com doenças crônicas



Cancelamento de visitas dentro da empresa e viagens

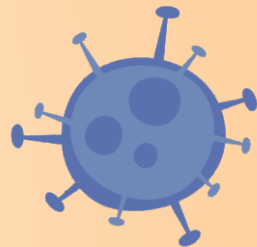

Criação de boletim semanal para informações aos colaboradores de como a empresa está enfrentando a pandemia



Carona solidária: estímulo aos colaboradores para dividirem carona neste momento, para evitar que utilizem transporte público, pelo menos durante a pandemia

EM DESTAQUE

Uso intensificado de plataformas de treinamento, webinar e reuniões virtuais para promover o conhecimento necessário para enfrentamento da pandemia e para aproveitar a baixa demanda para desenvolver tecnicamente nosso time de vendedores externos.

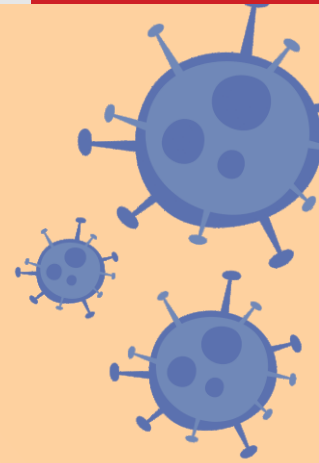
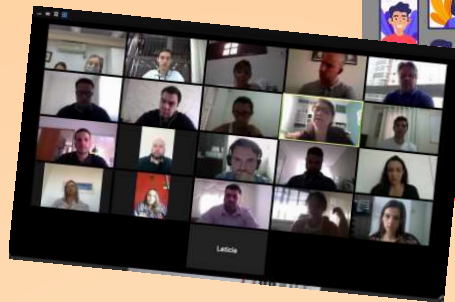
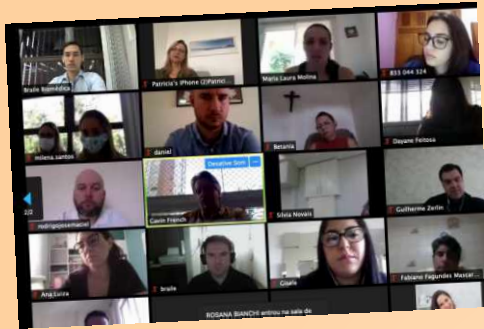

Diálogo semanal da liderança com as equipes para discutir o boletim semanal, transmitir confiança à equipe e tirar dúvidas sobre ações da empresa, bem como levantar sugestões, levantar casos suspeitos em familiares e na própria equipe



Exemplos:
Licitações
Suporte Comercial
T.I.

Comunicação intensificada com todos os stakeholders (fornecedores, clientes, colaboradores etc.): boletim semanal, informes, comunicados, grupos rápidos para novas oportunidades, campanhas nas redes sociais e webinar com rede de distribuidores

Campanha de combate à violência contra a mulher principalmente neste período de quarentena onde casos têm aumentado, veiculadas nas redes sociais e meios de comunicação internos da empresa, com canais de denúncia tanto interno (da própria empresa), quanto externo (Delegacia da Mulher)



Distribuição e exigência de uso de máscara para todos os colaboradores da empresa que permaneceram trabalhando de forma presencial



Mobilização da empresa no enfrentamento da corrupção no país, crescente em períodos de crises como o atual, por meio de ações de apoio ao Instituto Ética Saúde e divulgações intensivas em nossas redes sociais

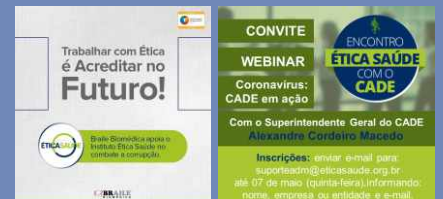

Distanciamento social: formação de turnos para refeições com limite máximo de pessoas no refeitório (com higienização das mesas por uso/pessoa), demarcação do piso para filas

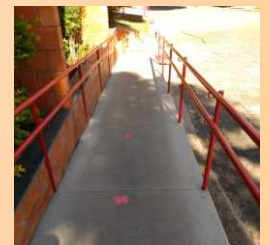

EM DESTAQUE

Álcool gel em vários pontos estratégicos



Higienização das mesas e bancadas de trabalho pelo menos duas vezes por dia



Redução de ocupação nos elevadores

Quantidade máxima de passageiros permitida dentro do elevador:
4 pessoas

CPFL

Aferição de temperatura de todos os colaboradores diariamente



Instalação de barreira de proteção na portaria e no aparador do refeitório



Limpeza do pátio



Adoção da quarentena para colaboradores que apresentarem sintomas ou frequentarem hospitais

Pulverização de hipoclorito no pátio e em todas as entradas da empresa diariamente



Frequência aumentada de higienização de áreas comuns como elevadores, escadas etc.

Catraca de acesso liberada e pontos eletrônicos com marcação digital bloqueada (uso somente de crachá para marcação de ponto) e marcações de distanciamento nas filas



Higienização de todos materiais recebidos pela empresa (matéria-prima, correspondências, entregas em geral)

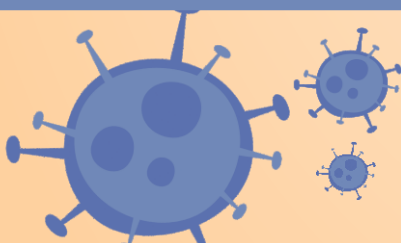

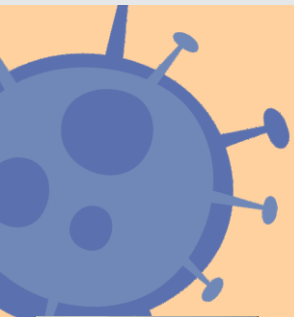

HOME OFFICE

Adoção de trabalho remoto para grande parte do administrativo, diminuindo o fluxo de pessoas dentro da empresa.

E convidamos nossos colaboradores que estão trabalhando dessa forma a nos mostrar seus cantinhos de trabalho. Confira as fotos recebidas!



Campanha para filhos dos funcionários:

Minha Quarentena



No dia mundial da família, comemorado em 15 de maio, a Braile Biomédica promoveu o lançamento da campanha interna visando auxiliar as famílias de seus colaboradores durante o período de quarentena, para enfrentamento da Covid-19.

Foram entregues cartilhas para colorir e preencher aos filhos dos funcionários, com informações e reflexões sobre esse período de pandemia, quando as crianças estão isoladas da escola e de seus colegas, e a interação e diálogo entre pais e/ou responsáveis com os filhos é mais do que importante, é imprescindível.



As crianças participantes estão ganhando kits contendo uma máscara infantil (masculina ou feminina) e um sabonete líquido.



Kits



Máscaras e sabonete líquido

Para nós, cuidar das pessoas está em todos os detalhes!



ESPAÇO DO COLABORADOR



Conheça Rebeca, pet da colaboradora
Tatiane Silveira (compras).



"Rebeca" "Rebequinha"

Literalmente a filhinha que Deus me deu!

Uma princesinha que enche meus dias de alegria, com sua doçura, meiguice, inteligência, sem falar no quanto é carinhosa e dengosa.

Ahhh conversamos à beça rsrs, pra quem acha que doguinho não fala, é engano...pois eles falam sim, da maneira deles mas falam, pedem coisas, mostram o que querem...são muito especiais, são uma benção!

Envie uma foto você também para
marketing@braille.com.br
e divulgaremos por aqui!



ESPAÇO DO COLABORADOR

**Violência contra as
mulheres é da nossa conta!**



O Ministério da Mulher, da Família e dos Direitos Humanos alerta sobre o aumento de casos de denúncia de violência contra a mulher durante o período de quarentena, medida adotada pelo governo para evitar a propagação do coronavírus.

(Agência Senado)

Fiquem atentos e atentas a essa questão e apoie mulheres em situação de violência.

Denuncie!

Canais públicos:

Canal de atendimento à mulher: ligue 180

Delegacia de defesa da mulher em Rio Preto: ligue
(17) 3233 2910

Na empresa:

codigoetica@braille.com.br

Fale com o RH. Esse departamento é formado por pessoas capacitadas para orientações e encaminhamentos para profissionais externos, quando necessário.

ESPAÇO DO COLABORADOR

Parabéns!

De 01 a 31 de maio



Adriana Aparecida
Descartáveis - 01



Maria Elena Garcia
Biológica - 01



Aparecida Giglioti
Desenvolvimento - 08



Erico Alves
Mecânica - 08



Daniela Aparecida
Biológica - 10



Osmar Francisco
Descartáveis - 11



Matheus Gabriel
Comunicação - 13



Rosana Bianchi
Comercial - 13



Aparecido Nunes
Biológica - 14



Leandro Messias
Injeção - 14



Cláudia Cristina
Qualidade - 15



Priscila Roberta
Descartáveis - 16



Andreia Silene
Serviços Gerais - 18



Antonio Angelo
Descartáveis - 19



Soelena Xavier
Biológica - 19



Maria Betania
Comercial - 20



Fernando Oliveira
Desenvolvimento - 21



Gabriel Rodrigues
Endovascular - 21



Victor Augusto
Eletromédicos - 22



Douglas Henrique
Descartáveis - 24



Rafael Panhozzi
Logística - 28



Kevyn Keller
Descartáveis - 29



Carline Miglioli
Recursos Humanos - 31
Comunicação