

Ano 24 - Nº 873 | De 16 a 29 de fevereiro de 2020

A SEMANA

Informativo interno

CUIDANDO DAS PESSOAS

Brigada de incêndio recebe treinamento teórico e prático diretamente do Corpo de Bombeiros

Páginas 04 e 05





Conselho Administrativo / Diretoria

Dr. Domingo Marcolino Braille
(Conselho Administrativo)

Dra. Maria Cecilia Braille
(Conselho Administrativo)

Dra. Valéria Braille Sternieri
(Conselho Administrativo / Vice-Presidência)

Gavin French
(Conselho Administrativo)

Dra. Patricia Braille Verdi
(Presidência / Conselho Administrativo)

Walter Sternieri Jr.
(Diretor Superintendente)

Rafael Braille Cunha
(Diretor Executivo)



Editorial

Prezados colegas de trabalho,
Esta edição do informativo "A Semana" traz como matéria especial o treinamento de reciclagem da nossa Brigada de Incêndio.

A Brigada de Incêndio é um grupo composto por colaboradores treinados para atuar em situações de emergência dentro da empresa, como por exemplo, em casos de princípio de incêndio.

E como a nossa segurança sempre foi prioridade, aprimorar os conhecimentos e capacitar os nossos brigadistas, é um dever que a empresa leva bem a sério!

Este treinamento aconteceu no início de fevereiro no Corpo de Bombeiros e os nossos brigadistas puderam vivenciar de forma prática o papel e a responsabilidade que cada equipe possui nessa missão. Parabéns ao SESMT que organizou o treinamento!

Nossos agradecimentos também ao Corpo de Bombeiros e brigadistas que se dedicaram para o sucesso do treinamento!

Além disso, outra ação do SESMT/RH que movimentou o mês de Fevereiro foi o Campeonato de Truco! O torneio aconteceu no quiosque e teve como intuito, levar um pouco de descontração e lazer para o horário de almoço dos colaboradores, além de promover a interação social. Confira como aconteceu o campeonato e quem foram os participantes e ganhadores.

Queremos trabalhar bem e feliz!

Criar sinergia, descontração e espírito de amizade, faz nossa conexão com o trabalho ainda maior!

Boa leitura a todos e boa semana!

Carline Miglioli
Gerente de RH/Comunicação

PRODUÇÃO EDITORIAL:

Criador e Idealizador: Dr. Domingo Braille - domingo@braile.com.br | **Analista de Comunicação:** Caroline Bianchini - caroline.bianchini@braile.com.br
Diagramação: Caroline Bianchini | **Fotos:** Caroline Bianchini, Henrique Restivo - henrique.restivo@braile.com.br - e Matheus Guimarães - matheus.guimaraes@braile.com.br | **Revisão de texto:** Carline Miglioli - carline@braile.com.br
Contato: 17 2136 7000 | faleconosco@braile.com.br | www.braile.com.br | facebook.com/brailebiomedica

ORGULHO DE PERTENCER

4º Empreende RH

Braile Biomédica esteve presente no maior evento de Gestão de Pessoas do Noroeste Paulista

No dia 12 de fevereiro aconteceu o 4º Empreende RH, evento voltado para profissionais que buscam estar atualizados com as últimas tendências e novidades da área de gestão de pessoas.

Representando a empresa, Bruna Figueiredo, analista de RH, esteve presente. Para ela o evento foi muito interessante, onde foram abordadas as principais práticas de inovação e transformação digital que vem sendo utilizadas nas grandes empresas. Para ela, “assuntos relevantes e uma excelente oportunidade de networking e troca de experiências”, conta Bruna.

“Acho muito importante participar destes eventos, pois é uma forma de me atualizar das últimas tendências e novidades da área de gestão de pessoas que vem mudando muito e, sendo assim, precisamos fortalecer nosso principal ativo que são as pessoas”, completa.



ESPAÇO DO COLABORADOR

Medicina Preventiva

Palestra traz informações da “Campanha pré-carnaval e prevenção à gravidez na adolescência” aos jovens da empresa

Na quinta-feira, 13 de fevereiro, os aprendizes e estagiários da Braile Biomédica, participaram da palestra sobre Medicina Preventiva “Campanha pré-carnaval e prevenção à gravidez na adolescência”, ministrada pelo biomédico, Israel Vasconcelos, do Grupo Saúde e Vida. Na ocasião, foram abordados temas como doenças sexualmente transmissíveis, drogas, tipos de câncer e exames preventivos, dentre outros assuntos pertinentes.

Para a Braile Biomédica, conscientizar é um ato de amor e responsabilidade.



EM DESTAQUE



Cuidando das pessoas! Brigada de incêndio recebe treinamento teórico e prático diretamente do Corpo de Bombeiros

"Qualquer empresa que possui 20 funcionários, ou mais, precisa ter uma brigada de incêndio — uma organização interna, composta pelos próprios colaboradores e que é treinada para agir em situações de princípio de incêndio."

(<https://blog.previnosa.com.br/>)

No dia 11 de fevereiro, os brigadistas da Braile Biomédica participaram do treinamento promovido pelos Bombeiros Civis, na Base de Combate a Incêndio - Aeródromo São José do Rio Preto. Esta capacitação buscou prepará-los para combater princípios de incêndio, efetuar o salvamento e organizar a evacuação segura das pessoas, além de ter condições para proceder diante de outras eventualidades que envolvam a segurança do local de trabalho.

De acordo com o técnico de segurança do trabalho, Vinicius Carvalho Maurício, os brigadistas são treinados frequentemente “a fim de mantê-los capacitados e bem qualificados para garantir a segurança e bem-estar de todos os colaboradores da empresa”.



Além disso...

Uma vez treinados e capacitados para atuar enquanto brigadistas, cabe a essa equipe também a responsabilidade de identificar riscos no local de trabalho, bem como elaborar e emitir relatórios e pareceres, além da fiscalização do estado de conservação dos equipamentos de segurança.

**Para a empresa, prezar pela
segurança é primordial.**

EM DESTAQUE

BRIGADISTAS DURANTE TREINAMENTO



ORGULHO DE PERTENCER

EU E MEU PET



Conheça a Chérie: a filha de quatro patas da Nathália Mazzei (Comércio Exterior)!

"A Chérie é nossa filha de quatro patas que sempre esteve conosco nos momentos mais especiais de nossas vidas. Ela adora passear, comer petisco e é viciada em tomate. Ela faz de nossa casa e de nossos dias muito mais felizes, é nosso pacotinho de amor embrulhado em pêlos."



Envie uma foto você também, para marketing@braile.com.br e divulgaremos por aqui!

ESPAÇO DO COLABORADOR



CAMPEONATO DE TRUCO 2020

De 17 a 21 de fevereiro de 2020 a Braille Biomédica promoveu o II Campeonato de Truco da empresa. O torneio aconteceu durante o horário de almoço dos colaboradores e teve como principal objetivo levar lazer e descontração para todos durante o tempo livre.

A disputa contou com 16 duplas, formada por colaboradores de vários departamentos da empresa. Foram 4 dias de disputas acirradas, que resultaram na final entre as duplas Nilson e Fernando (Logística), Carlos e Rivail (Manutenção) e Matheus e Kevin (Manutenção/Descartáveis).

Confira o resultado!

PRIMEIRO LUGAR



Nilson e Fernando N.

SEGUNDO LUGAR



Carlos e Rivail

TERCEIRO LUGAR



Matheus e Kevin

PARABÉNS A TODOS OS PARTICIPANTES E OS VENDECORES!



Jessica e Pedro



Roberto e José Henrique



Thiago A. e Wellington



Raul e Alexandre



Julio e Emilio



Felipe e Rafael A.



Valdemir e Erico



Daniel e Demer



Fernando A. e Thiago M.



Gustavo e Renato



Allan e Wilson



Reginaldo e Elvis



Rafael P. e Huderson

SOMOS BRAILE

Confira a continuação do texto desenvolvido pela Dra. Maria Cecília. Ao longo das edições você acompanha a continuação.

CARACTERÍSTICAS DOS COMPORTAMENTOS HUMANOS NOS RELACIONAMENTOS FAMILIARES E EMPRESARIAIS

1- SERES ALPHA com ALPHA, ALPHA com BETA e com GAMA.
2- SERES BETA com BETA e SERES BETA com GAMA 3- SERES GAMA com GAMA

(1) SERES ALPHA COM ALPHA, com BETA e com GAMA

1 – a) SERES ALPHA com ALPHA – Se uma mulher ALPHA pretende ter um parceiro ALPHA, terá que se adaptar, ceder em alguns pontos mesmo não concordando, porque entender o universo masculino é importante para que o relacionamento não se transforme em um campo de batalha.

Muitos homens se sentem ameaçados na sua condição natural de provedor e protetor e encontram dificuldade em aceitar esse novo paradigma.

Como já escrevemos “Mulheres ALPHA geralmente gostam dos homens ALPHA, mas têm dificuldade em aceitar ordens e este tipo de homem em geral não aceita mulheres mandonas”.

Relacionamento cheio de surpresas AGRADÁVEIS, mas muito DIFÍCIL

1- b) SERES ALPHA COM BETA- Os ALPHA tendem a se dar melhor com companheiros BETA, porque equilibra a competição. O homem ou a mulher BETA são fortes, independentes, amorosos, solidários e confiáveis.

Mesmo assim o relacionamento entre um ALPHA e um BETA só funciona se baseada no respeito.

Enquanto os dois estiverem sendo verdadeiros consigo mesmos e cada um exercendo sua autenticidade de forma saudável, está tudo bem.

1-c) SERES ALPHA COM GAMA- também não é muito fácil este relacionamento...,No início os ALPHA se dão muito bem com os GAMA...mas com o tempo esta relação pode se deteriorar devido a grande passividade dos gama...,

(2)-SERES BETA com BETA e SERES BETA com GAMA

2-a) SERES BETA com BETA – geralmente têm um relacionamento fácil NÃO MUITO criativo mas também sem muita dificuldade.

2-b) SERES BETA com GAMA- também considerado um relacionamento fácil..., mas cuidado para não torna-lo pouco criativo e monótono.

3- SERES GAMA com GAMA

Relacionamento fácil..., mas sem nenhuma CRIATIVIDADE!

Essa publicação foi escrita pela Dra. Maria Cecília (Conselho de Adm.) e foi baseado nas publicações do endereço: sbcoaching.com.br/blog/lider-ALPHA-BETA/

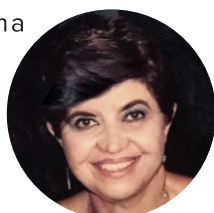

SOMOS BRAILE

Confira continuação da entrevista concedida pelo Dr. Domingo Braile ao jornalista Luiz Storino. Ao longo das edições, você acompanhará a entrevista completa.

Storino: Tenho visto, muitos casos de pessoas morrerem dentro de aviões com problemas cardíacos. Alguma relação da doença com o ar ou ambiente pressurizado?

Dr. Braile: O ar dentro dos aviões tem oxigênio suficiente para manter todos os passageiros em condições adequadas. Talvez o stress possa ser um dos motivos para a ocorrência de infartos a bordo dos aviões. Aqui no Brasil as aeronaves geralmente não têm desfibriladores e nem medicações de emergência, a não ser uns poucos remédios inúteis e um cilindro de oxigênio.

Storino: As doenças cardíacas ainda são as maiores vilãs e recordistas em mortes no mundo?

Dr. Braile: Sim as doenças cardiovasculares são responsáveis por 34% dos óbitos no mundo. A Sociedade Brasileira de Cardiologia criou um site bastante interessante que mostra o número de mortes por doenças cardiovasculares no Brasil por ano, mês e dia. Todos podem ver este “Cardiômetro” entrando no [“http://www.cardiometro.com.br/”](http://www.cardiometro.com.br/)

Neste ano enquanto respondo estas perguntas, já faleceram com doenças cardiovasculares, no dia de hoje - 720 pessoas. No ano até a presente data, foram – 325.555 óbitos. Espero que você não seja uma delas no futuro!

Storino: O senhor é um cientista, qual situação contribui mais para um infarto ou doenças do coração, a hereditariedade ou hábitos ruins.

Dr. Braile: Os dois podem ter pesos iguais, pendendo para um lado ou o outro dependendo de cada indivíduo.

Continua.

Dr. Domingo Braile



ORGULHO DE PERTENCER

SINCOMERCIÁRIOS (Sindicato dos Empregados no Comércio de São José do Rio Preto) homenageia Dr. Domingo Braile, em carta

Sindicato dos Empregados no Comércio de São José do Rio Preto, representado por Márcia Caldas, presidente da instituição e vereadora, homenageia Dr. Domingo Braile pela sua história, que se mistura com a da cidade, especialmente contada na biografia “A Céu aberto – A história de Domingo Braile, o consertador de corações” e pela matéria publicada em entrevista especial com título “Coração Pulsante” pelo “Vida & Arte”, em 04 de janeiro de 2020.



[...]

“O senhor, doutor Braile, é, efetivamente, “um coração pulsante” como definido na entrevista já referenciada. A experiência, e depois a consolidação da cirurgia cardíaca com circulação extracorpórea, onde o tórax do paciente é aberto e o coração fica literalmente nas mãos do cirurgião para ser consertado, tratado com respeito da liturgia, foi iniciado em São José do Rio Preto em 1963 quando só acontecia em grandes centros, que, depois transformou a cidade no pólo de extremo desenvolvimento que é hoje. Atendida a pretensão de juntar o nosso aplauso aos milhares de outros, que certamente continuam a chegar, agradecemos a gentileza da atenção e subscrevemo-nos com os sentimentos de respeito e admiração.”

ESPAÇO DO COLABORADOR

Parabéns!

De 01 a 31 de março de 2020



Carina Capuci
DP - 02



Daniela da Silva
SESMT - 04



Maria da Penha
Indústria - 04



Sandro Ottoboni
Qualidade - 05

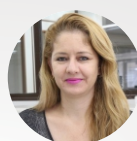

Silvia Machado
Suporte Comercial - 05



Tharcis de Souza
Mecânica - 06



Ivo Santos Junior
Mecânica - 07



Gabriel Freitas
Descartáveis - 08



Glaucia Basso
Pesquisa - 08



Rodrigo Oliveira
Controladoria - 09



Rozilda da Silva
Biológica - 09

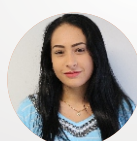

Layara Cicuto
Assessoria da
Presidência - 10



Augusto Moreaux
Descartáveis - 13



Clóvis de Oliveira
Serviços Gerais - 13



Renan de Almeida
Engenharia de
Processos - 14



Elaine Neres
Biológica - 19



Kawan Malaquias
Engenharia de
Processos - 19



Luciana de Lima
Serviços Gerais - 20



Renan Ferreira
Biológica - 21



Rivail Bianchi
Manutenção - 22



Carla Altero
Biológica - 24



Wellington Amorim
Logística - 27



Célio Oller
Mecânica - 28



Valdirene da Silva
Serviços Gerais - 29