

# A SEMANA

Informativo interno

## Semana da Saúde e Segurança



CONFIRA TUDO QUE ROLOU NESSA SEMANA TÃO IMPORTANTE!

**Fundador**

Domingo Marcolino Braille  
*In memoriam*

**Presidência do Conselho de  
Administração e Braille Biomédica**  
Patrícia Braille Verdi

**Conselho de Administração**  
Valéria Braille Sternieri

Maria Cecília Braille

Luis Antônio Rodrigues Verdi

Walter Sternieri Jr.

Marcos Ribeiro

**Lideranças - 4 grandes áreas**  
Rafael Braille Cunha  
(Diretor de Operações e Inovação)

Gavin French  
(Diretor Comercial)

Norberto Sgavioli  
(Gerente Administrativo Financeiro)

Carline Miglioli  
(Gerente de Gestão de Pessoas)

## Editorial

Caros colaboradores,

Em meio a essa pandemia mundial estamos nos esquecendo das demais doenças. A doença cardiovascular é gravíssima e é a maior causa de mortes mundo afora. Precisamos nos conscientizar e conscientizar nossos familiares e amigos de que, apesar da Covid-19, nosso coração precisa de cuidados e atenção. No Brasil, desde abril de 2020, somente as cirurgias cardíacas de urgência estão sendo realizadas, menos da metade dos procedimentos estão acontecendo. Estamos fabricando muito menos produtos, como vocês são testemunhas.

As doenças estão se agravando.

Acessem Sociedade Brasileira de Cardiologia e entrem no Cardiômetro para verem no número de mortos neste ano, neste mês e no dia de hoje por doenças cardiovasculares.

É assustador! Nosso coração merece atenção e respeito!



*Posicione a câmera  
do seu celular sobre o  
QR Code e acesse  
o Cardiômetro*

**Patrícia Braille**

Presidente da Braille Biomédica



### PRODUÇÃO EDITORIAL:

**Criador e Idealizador:** Dr. Domingo Braille - domingo@braile.com.br | **Analista de Comunicação:** Caroline Bianchini - caroline.bianchini@braile.com.br

**Diagramação:** Caroline Bianchini | **Fotos:** Caroline Bianchini, Henrique Restivo - henrique.restivo@braile.com.br

**Revisão de texto:** Carline Miglioli - carline@braile.com.br

**Contato:** 17 2136 7000 | faleconosco@braile.com.br | www.braile.com.br | facebook.com/brailebiomedica



## ORGULHO DE PERTENCER

## Campanha

100% Coração

O mês de setembro chegou. E com ele, a Campanha 100% Coração! Trata-se de uma campanha criada pela Braille Biomédica há 6 anos, promovida durante todo o mês de setembro conhecido pelo Setembro Vermelho, que busca a conscientização sobre a prevenção das doenças do coração!

E neste momento, em meio a pandemia da Covid-19, se faz ainda mais importante: não podemos esquecer que as doenças cardiovasculares são ainda a maior causa de mortes no mundo e que apesar dessa doença, nosso coração continua precisando de cuidados e atenção.

Fique de olho em todas as nossas ações. Participe conosco, compartilhe das nossas mídias sociais, repasse aos seus entes queridos!

## ESPAÇO DO COLABORADOR

*Temos orgulho do nosso time de Serviços Gerais!*

A única maneira comprovada até agora de conter o avanço da Covid-19 é por meio da prevenção e priorizando cuidados com a limpeza e higienização, pessoais e do ambiente. Na Braille, a prática da limpeza sempre foi uma das prioridades, temos procedimentos sérios que são seguidos em nossas áreas, já que muitos pacientes dependem dos nossos produtos e da segurança em cada um deles e qualquer falha, pode custar uma vida.

Por isso, sempre prezamos por manter em nossa equipe, profissionais dedicados e que amam o que fazem. Atualmente, nosso departamento de serviços gerais vem mostrando ainda mais comprometimento com a limpeza da nossa empresa. Acreditem, cada um de vocês é parte importante no crescimento da Braille e o trabalho cuidadoso é admirado por todos os demais profissionais da empresa.

Agradecemos imensamente pelo comprometimento de sempre!



Clóvis



Ademir



Valdirene



Elizangela



Andreia



Raimundo



Aparecida



Thiago



Luciana



Elvis



Juliana



Patricia



Giliarde



Rogério

## EM DESTAQUE

# Semana da Saúde e Segurança

Durante toda a semana, de 31 de agosto a 03 de setembro, a CIPA (Comissão Interna de Prevenção de Acidentes) da empresa, supervisionada pelo departamento de SESMT, promoveu atividades visando a conscientização sobre a importância da segurança no trabalho.

Foram abordados assuntos como saúde, uso correto dos equipamentos de proteção individual, ergonomia, ginástica laboral e Covid-19, que neste momento, vem exigindo ainda mais prevenção e cuidados.



Nathália Paiva (pesquisa), integrante da CIPA, diz que “em um momento como esse, mesmo com todas as restrições, a intenção da CIPA foi de criar um evento para reforçar os procedimentos de segurança e saúde na vida do colaborador, tanto na empresa, como em casa e a importância dessas atitudes para o bem-estar e a preservação da saúde, nosso bem mais importante”.



Para a Técnica de Segurança do Trabalho, Daniela da Silva “esse evento é importante porque mostra o quanto a empresa se preocupa com a saúde e segurança do colaborador, além de enfatizar para os colaboradores que o SESMT com o apoio da CIPA vem desenvolvendo um trabalho pensando exclusivamente na prevenção de acidentes e doenças ocupacionais, com objetivo de manter sempre o ambiente seguro e saudável para todos realizarem suas atividades”.

## Orientação de Segurança e Saúde no ambiente de Trabalho e Prevenção do Coronavírus

A orientação foi feita de forma presencial nos setores, com todos os cuidados. E de forma online, para colaboradores que estão em trabalho home office.





## EM DESTAQUE

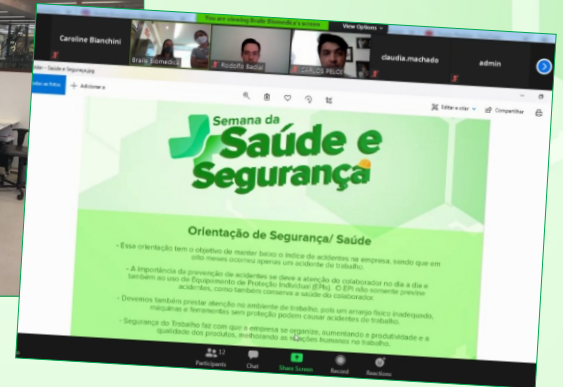

## Ginástica Laboral e Ergonomia

A comissão também falou durante a semana sobre a ginástica laboral e postura ergonômica. Os cipeiros realizaram a atividade com os setores e conscientizaram sobre as atividades específicas para cada função e sobre a ergonomia, visando a maior qualidade de vida, buscando prevenir patologias que podem surgir por esforço repetitivo e melhorar o rendimento dos colaboradores.

E essas atividades também foram realizadas de forma online, por aplicativo de video-chamadas

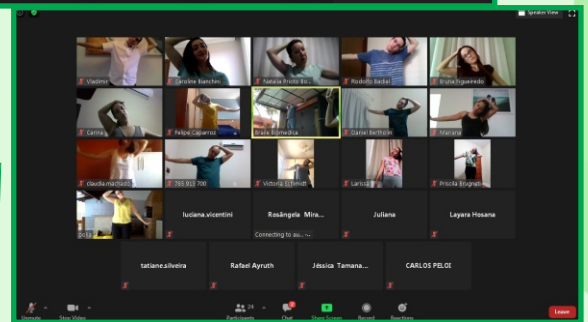
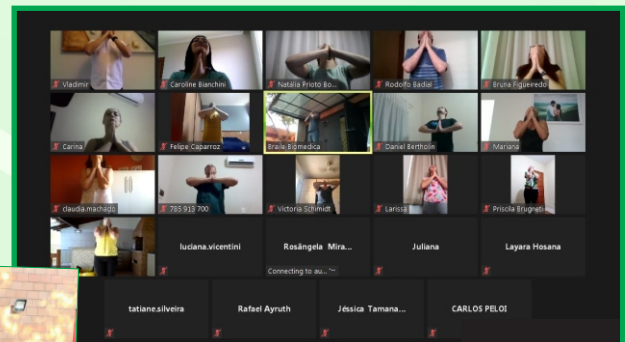

## Check list de inspeção de segurança

No dia 01 de setembro, os cipeiros realizaram o checklist, uma prática detalhada que avalia os locais de trabalho e equipamentos a fim de assegurar que os requisitos de segurança estejam sendo cumpridos.

E todos receberam informações sobre esses assuntos, pelos e-mails e murais, com cartazes informativos!





## ESPAÇO DO COLABORADOR

## E você, como está se exercitando na pandemia?

Nas últimas edições do nosso informativo, falamos sobre a importância das atividades físicas, principalmente durante o isolamento social gerado pela pandemia de Covid-19, com alguns depoimentos dos nossos colegas de trabalho.

Confira mais um depoimento, do Diretor Rafael Braile.

Meus esportes favoritos são escalada em primeiro lugar e depois corrida e tênis. Como esses esportes tem uma intensidade alta e bastante impacto sempre fiz musculação também para ajudar a prevenir as lesões e apoiar na performance dos outros esportes. Quando a pandemia chegou e iniciamos o período de isolamento, o processo foi muito difícil para mim... estava cheio de planos e metas para o ano, uma série de provas de corrida para fazer e tudo sendo cancelado e ainda para ajudar as academias fechadas, o que não permitia que fizesse nem a musculação.

No final de março e no começo de abril fiz muito pouco esporte, até porque não sabíamos direito qual era a nova regra para fazer esportes outdoor e treinar em casa era uma coisa que eu não achava nem um pouco motivador pela baixa intensidade e a monotonia do ambiente. Chegou um momento que meu corpo pedia por esporte... foi aí que decidi traçar minha nova rotina de uma forma que fosse segura, mas que me ajudasse a fazer os esportes que tanto gosto de fazer.

Decidi num primeiro momento que iria focar na corrida e nos treinos funcionais em ambientes abertos, é claro que respeitando as regras de

distanciamento (escolhi horários com menos gente) e usando máscara. Sempre treino de manhãzinha e isso me ajuda a manter a energia para o dia todo... então acordo as 5h da manhã e costumo correr ou fazer esses funcionais na avenida em frente de casa.

Essa semana passada foi muito legal, pois pude voltar a escalar outdoor, os parques nacionais têm estruturado as reaberturas (estavam todos fechados), o número de pessoas dentro do parque é controlado e as regras de higiene tem que ser cumpridas, mas esse é o novo normal que temos que nos acostumar e a sensação de voltar a escalar é uma paz!

É tudo bem diferente, já que costumava fazer esses esportes sempre com bastante gente junto, mas adaptar-se faz parte. Espero que em breve as condições permitam que voltemos a jogar tênis com os amigos e que as corridas de rua voltem a acontecer, enquanto isso é momento de seguir as regras de isolamento, mas sem deixar de permanecer ativo.



**Rafael e sua companheira inseparável de aventuras e noiva, Julia Luppino.**



## ACONTECEU POR AQUI



Durante os primeiros meses do ano, os colaboradores da Braile Biomédica responderam questionários promovidos pelo Projeto Coração da Mudança, sobre o perfil cultural da empresa. Dentre os questionários enviados, tivemos um que foi respondido exclusivamente pelos colaboradores de PD&I e engenharia da empresa. Confira os resultados positivos no artigo abaixo, escrito por Wagner de Oliveira, um dos integrantes do projeto.

**Nossos colaboradores são inovadores**  
***Braile se destaca em pesquisa de Propensão para Inovar, é o que mostra resultado de pesquisa***

Entre os dias 18 de maio e 12 de Junho de 2020 os departamentos de PD&I e Engenharia de Processos Braile participaram de uma pesquisa online para medida da Propensão para Inovar. A pesquisa, parte do projeto Coração da Mudança, tem como objetivo determinar a probabilidade dos colaboradores das áreas pesquisadas se envolverem em atividades que gerem inovações.

A pesquisa contou com a participação de 23 colaboradores (92% do público-alvo). Cada indivíduo foi avaliado por meio de uma auto avaliação e por uma avaliação feita por até três colegas de trabalho, de forma a manter uma avaliação o mais fidedigna possível.

Os resultados são motivo de orgulho. A pesquisa constatou que a Braile está em posição vantajosa em relação a população em geral (resultado esperado caso a pesquisa fosse realizada em todo o Brasil, por exemplo), possuindo capital humano com altos níveis de Propensão para Inovar, como pode ser visto no gráfico a seguir. A média Braile dos departamentos estudados se encontra cerca de 28 pontos acima da média da

população (108 pontos em uma escala de 20 a 140 pontos). Além disso, comparativamente maior % dos colaboradores se encontram classificados em categorias mais inovadoras.

Apesar de excelentes, ainda há campo para melhorias. Por conta disso, a pesquisa, financiada pela FAPESP (Fundação de Amparo à Pesquisa do Estado de São Paulo), enviou a cada participante que optou por receber feedback uma devolutiva contendo o desempenho individual e dicas de desenvolvimento pessoal.

É importante ressaltar que foram tomados todos os cuidados éticos durante a pesquisa, garantindo o anonimato dos indivíduos pesquisados assim como dos colegas de trabalho que realizariam as avaliações complementares.

***Escrito por Wagner de Oliveira Filho (Pesquisador Junto ao Grupo de Gestão da Mudança Organizacional)***  
***Coordenador do Projeto: Prof. Mateus Gerolamo***

## ACONTECEU POR AQUI

## Capitalismo Consciente na Prática

Na noite da terça-feira, dia 18 de agosto, Patricia Braile, Presidente da Braile Biomédica participou do bate-papo com Lauro Neto (CVP Vacinas), mediado por Dario Neto, Diretor Geral do Instituto Capitalismo Consciente. Durante a ocasião, eles compartilharam suas visões sobre o trabalho com propósito e como compartilhar este propósito com seus diversos stakeholders construindo relações de confiança e negócios conscientes e sustentáveis. Este é um dos pilares do Capitalismo Consciente e a Braile Biomédica pratica!







Os dias 31 de julho e 01 de agosto foram marcados pelo Congresso Virtual Tecnovasc, um evento de tecnologia aplicado à cirurgia vascular e endovascular do Brasil!

Em sua programação, o evento contou com a presença de especialistas nacionais e internacionais. E nós da Braille Biomédica também estivemos presentes no evento, representados pelos gerentes comerciais regionais, Fabiano Mascarenhas, Rosana Bianchi, Daniel Pissolatti e Guilherme Zerlin e também pela Coordenadora de Comércio Exterior, Milena Fachini e a Presidente da empresa, Patricia Braille.

Na ocasião, nosso fundador, Dr. Domingo M. Braille foi homenageado. Agradecemos imensamente as homenagens póstumas e a lembrança do grande nome que ele foi para a medicina. Em especial, agradecemos Dr. Eliud e Dra. Valéria Morgado pela lembrança e carinho recíprocos.

assista a homenagem:

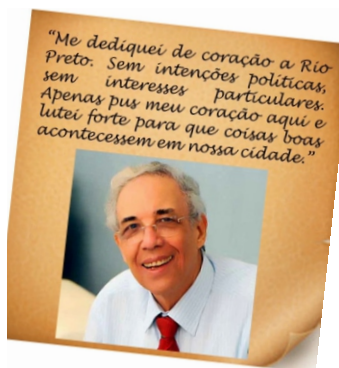

## HOMENAGEM PÓSTUMA

*Homenagem da Academia Brasileira de Cirurgia Cardiovascular pode ser assistida na página do Youtube*



Neste momento difícil em que todos estamos passando, lembrar coisas boas e a evolução da saúde no país e no mundo é um alento! E foi o que os colegas e admiradores do nosso fundador, Dr. Domingo Marcolino Braille fizeram no Webinar em homenagem.

O evento foi promovido pela Academia Brasileira de Cirurgia Cardiovascular e pode ser assistida na página do Youtube da Academia.



Posicione a câmera de seu celular sobre o Qr Code e assista

## ESPAÇO DO COLABORADOR

### Parabéns!

De 01 a 30 de Setembro de 2020



**Carlos Peloi**  
Controladoria - 01



**Hudson da Rocha**  
Logística - 03



**Bianca Bianchi**  
Descartáveis - 08

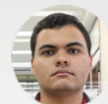

**Guilherme de Souza**  
Descartáveis - 09



**Priscila Brugneti**  
Sup. Comercial - 10



**Tiago Manzano**  
Ferramentaria - 10



**Renato da Silva**  
Logística - 11



**Henrique Restivo**  
Comunicação - 12



**Thiago Juliette**  
Descartáveis - 14



**Natalia Borges**  
Pesquisa - 15



**Vinicius Previdente**  
Comercial - 15



**Caroline Bianchini**  
Comunicação - 16



**Danilo Sousa**  
Lab. de Microbiologia - 17



**Diego Silverio**  
Controladoria - 17



**Fernando Neto**  
Logística - 17



**Valdemir Oliveira**  
Mecânica - 19



**Fabiana dos Santos**  
Planejamento e Gestão - 20



**Leonardo Besso**  
Mecânica - 26



**Andre Santos**  
Comercial - 27



**Elvis Pedro**  
Injeção - 27



**Ademir Martins**  
Serviços Gerais - 28