

Ano 24 - Nº 879 | De 16 a 30 de junho de 2020

# A SEMANA

Informativo interno

## Semana de Treinamentos da Qualidade



*Braile Biomédica promove semana importante para  
atualização de treinamentos sobre procedimentos da empresa*





#### Conselho Administrativo / Diretoria

Dr. Domingo Marcolino Braile  
(Conselho Administrativo)  
*In memoriam*

Dra. Maria Cecilia Braile  
(Conselho Administrativo)

Dra. Valéria Braile Sternieri  
(Conselho Administrativo / Vice-Presidência)

Gavin French  
(Conselho Administrativo)

Dra. Patricia Braile Verdi  
(Presidência / Conselho Administrativo)

Walter Sternieri Jr.  
(Diretor Superintendente)

Rafael Braile Cunha  
(Diretor Executivo)



## Editorial

É pessoal... viver um momento histórico cansa!

Estamos diariamente trabalhando com muita garra e determinação para construir um mundo melhor e enfrentar essa pandemia, e esse período tem mostrado que somos mais fortes do que imaginávamos.

E na empresa, continuar com esse propósito de levar produtos que cuidam das pessoas no mundo todo só é possível com qualidade, nos produtos e nos processos. E tudo isso foi falado na Semana de Treinamentos da Qualidade da Braille Biomédica, matéria especial do nosso informativo.

Temos que buscar fazer certo e da melhor maneira possível tudo em nossa vida.

Temos que ser sérios e confiáveis e só assim, receberemos o mesmo em troca.

Aproveitem essa e outras matérias do nosso A Semana para ficar por dentro de tudo de importante que acontece em nossa empresa.

Saúde a todos.

**Caroline Bianchini**  
Analista de Comunicação

#### PRODUÇÃO EDITORIAL:

**Criador e Idealizador:** Dr. Domingo Braile - [domingo@braile.com.br](mailto:domingo@braile.com.br) | **Analista de Comunicação:** Caroline Bianchini - [caroline.bianchini@braile.com.br](mailto:caroline.bianchini@braile.com.br)  
**Diagramação:** Caroline Bianchini | **Fotos:** Caroline Bianchini, Henrique Restivo - [henrique.restivo@braile.com.br](mailto:henrique.restivo@braile.com.br)  
**Revisão de texto:** Carline Miglioli - [carline@braile.com.br](mailto:carline@braile.com.br)  
**Contato:** 17 2136 7000 | [faleconosco@braile.com.br](mailto:faleconosco@braile.com.br) | [www.braile.com.br](http://www.braile.com.br) | [facebook.com/brailebiomedica](https://facebook.com/brailebiomedica)

## ESPAÇO DO COLABORADOR

*O mês de junho deste ano foi marcado por muitas lembranças e uma ação que não deixou esse mês tão alegre passar em branco!*

### Relembrar...

Todo ano a Braile Biomédica promove uma festa junina, com muita música, comida típica, quadrilha e casamento caipira, mas esse ano não foi possível, então, nós relembramos a linda festa do ano passado!



### E para não deixar um mês tão alegre, passar em branco...

No dia 25 de junho, promovemos um Dia Junino na empresa. Neste momento, em que o beijo e o abraço apertado não podem fazer parte, reinventamos novas formas para estar juntos, ainda que separados.

Neste dia, nossos colaboradores foram convidados a trabalhar de roupa xadrez e também disponibilizamos comidinhas típicas e um chá quentinho para quem está na empresa... sempre respeitando as normas de distanciamento, higiene e segurança.

Colaboradores que estão trabalhando em regime de home office puderam participar de certa forma, enviando fotos usando roupas típicas no seu cantinho de trabalho.



Aproveitamos para reforçar que tem sido um ano atípico e que o distanciamento físico é uma medida de proteção fundamental diante da pandemia. Vamos todos colaborar para que voltemos a comemorar do jeito que gostamos!

## EM DESTAQUE

# Semana de Treinamentos da Qualidade

De 15 a 23 de junho de 2020 foi realizada a Semana de Treinamentos da Qualidade da Braille Biomédica.

Ao longo dos dias, os gestores que são responsáveis pela multiplicação dos treinamentos dos procedimentos da empresa, passaram por aulas importantes que deverão ser posteriormente replicadas para suas equipes.

Os treinamentos foram realizados de forma presencial (respeitando as novas regras de segurança) e online, possibilitando que todo público necessário tivesse acesso ao conteúdo.

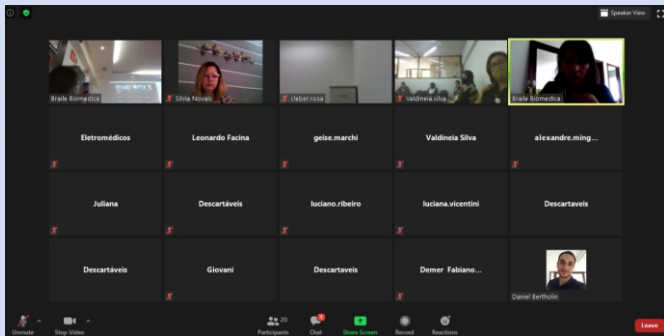

Para a Braille Biomédica, manter a qualidade é primordial para conseguir cumprir a missão tão nobre de fazer produtos que cuidam das pessoas. E os multiplicadores, papel desempenhado pelos gestores, têm fundamental importância na transmissão do conhecimento, a fim de fazer cumprir as normas e responsabilidades da empresa.

Ano a ano, os gestores revisam as necessidades de treinamento de suas áreas e o departamento de RH agenda a semana para reciclagem e atualização do conteúdo, porque “acreditamos que a qualidade se alcança com treinamento constante e intensivo”, diz a Gerente de RH/Comunicação da Braille Biomédica.



De acordo com Sandro, Coordenador da Qualidade, a qualificação dos colaboradores reflete diretamente na qualidade dos produtos da empresa e até na sua imagem perante o mercado. "A empresa é o resultado do conjunto de pessoas que fazem parte dela, e quanto mais profissionais qualificados tiver em seu quadro pessoal, maior será a qualidade do produto. Os treinamentos internos devem ser periódicos, mas a manutenção e qualidade das informações gerenciadas são essenciais para garantir os ganhos proporcionados, daí a importância do envolvimento dos gestores e líderes na Semana de Treinamentos. A consequência de tudo isso é uma equipe altamente capacitada e motivada para entregar os melhores resultados possíveis."



ORGULHO DE PERTENCER

Patricia Braile,  
Presidente da  
Braile Biomédica:

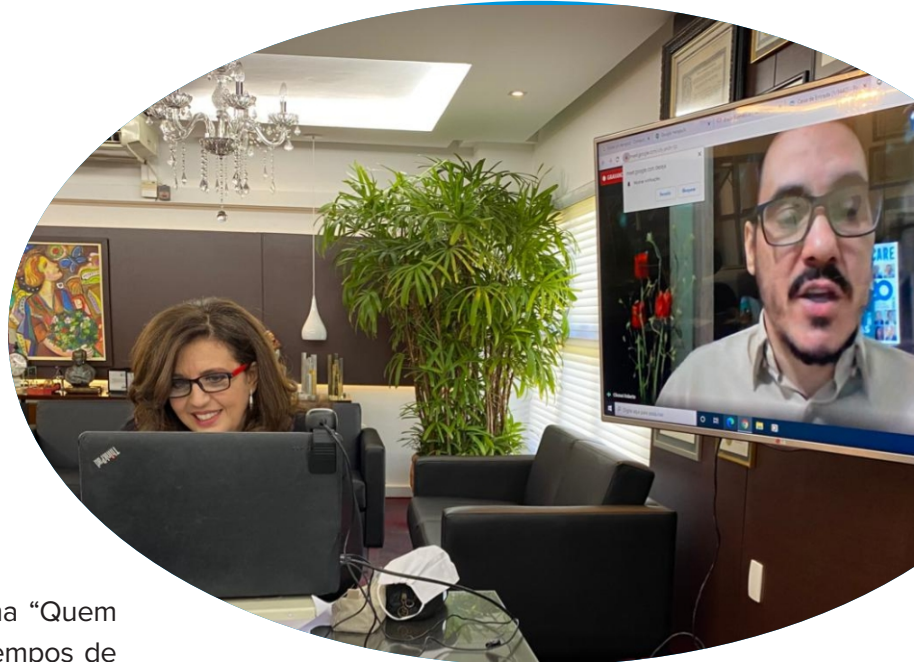

Concede entrevista ao programa Quem Realiza

Patricia Braile falou em entrevista ao programa “Quem Realiza” sobre Ética no Setor da Saúde em tempos de pandemia. Ela que é grande impulsionadora das práticas éticas em todos os setores, em especial ao da saúde, onde é referência no assunto.



Assista posicionando a câmera do seu celular no Qr Code.

Patricia Braile é reeleita  
Conselheira Administrativa  
da ABRAIDI!

Patrícia Braile Verdi, presidente da Braile Biomédica é reeleita para Conselho Administrativo da ABRAIDI (Associação Brasileira de Importadores e Distribuidores de Produtos para Saúde), associação que possui em sua visão "ser a associação representante dos distribuidores e importadores de produtos para a saúde, sustentada na ética e transparência, promovendo ações que tornem nossas associadas referência no mercado para a saúde."

**RESULTADO ELEIÇÕES ABRAIDI 2020**

Comunicado 44/20 de 10 de junho de 2020

Ref.: Resultados eleições ABRAIDI | Novos Conselhos eleitos

Prezados Associados,

Em cumprimento ao Edital de Convocação da Assembleia Geral Ordinária e Extraordinária de Eleições da ABRAIDI, apresentamos os resultados do pleito realizado em 09/06/2020, com a formação dos novos Conselhos e Comissão da ABRAIDI, com mandatos para o período de 01 de julho de 2020 a 30 de junho de 2023.

O Conselho de Administração eleito será convocado nos próximos dias a se reunir para a definição dos cargos de Presidente, Vice-Presidente e Diretor de Conselho para o próximo período, de acordo com as previsões estatutárias.

A ABRAIDI agradece a participação de todos os candidatos no processo eleitoral, elemento importante de nossa governança, e acredita que a ABRAIDI sai ainda mais fortalecida para o mandato que se inicia.

**CONSELHO DE ADMINISTRAÇÃO ELEITO**  
(votos válidos: 29)

- BRILE BIOMÉDICA INDÚSTRIA COM. E REPRESENTAÇÕES LTDA**  
Representante: Patricia Braile | São José do Rio Preto (SP) 29 votos
- MEDARTIS IMPORTAÇÃO E EXPORTAÇÃO LTDA**  
Representante: Frederik F. Maiz | São Paulo (SP) 27 votos\*
- UL QUÍMICA E CIENTÍFICA LTDA**  
Representante: Roberley Carlos Polycarpo | Vitória (ES) 27 votos\*
- ENDOSUL COM. E REP. DE MATERIAIS CIRÚRGICOS LTDA**  
Representante: Sergio Rocha | Porto Alegre (RS) 26 votos\*
- CORTICAL COMÉRCIO DE PRODUTOS CIRÚRGICOS LTDA**  
Representante: Cassius Maggioni | Ribeirão Preto (SP) 26 votos\*
- PORTO SURGICAL COMÉRCIO DE MATERIAL HOSPITALAR LTDA**  
Representante: Lúzia de Almeida Assis Silva | Rio de Janeiro (RJ) 25 votos\*
- LIVANOVA BRASIL COM. E DIST. DE EQUIP. MÉDICO - HOSPITALARES LTDA**  
Representante: Fabio E. Zanini | São Paulo (SP) 25 votos\*
- IMPLAMED IMPLANTES ESP. COM. IMP. EXP. LTDA**  
Representante: Eduardo Simões | São Paulo (SP) 24 votos\*
- SP INTERVENTION LTDA**  
Representante: Candida Bolli | São Paulo (SP) 24 votos\*
- DUDER PRODUTOS MÉDICOS LTDA |**  
Representante: Ronaldo Sampaio Carneiro | Salvador (BA) 23 votos\*
- HMS IMPORTAÇÃO E COMÉRCIO DE PRODUTOS MÉDICOS EIRELI |**  
Representante: Henrique César Martins | São Bernardo do Campo (SP) 23 votos\*
- ORTHOHEAD INSTRUMENTOS E IMPLANTES CIRÚRGICOS LTDA |**  
Representante: Gláucio Pegurim | Serra (ES) 21 votos\*
- CICLOMED DO BRASIL LTDA |**  
Representante: Murilo P. Rocha | São Paulo (SP) 21 votos\*

**ESPAÇO DO COLABORADOR**

**Campanha**
**Minha Quarentena**
*As crianças deram cor à nossa quarentena!*

A Braille Biomédica promoveu no último mês, a campanha interna “Minha Quarentena”, visando auxiliar as famílias de seus colaboradores durante o período de quarentena, para enfrentamento da Covid-19, com foco nas crianças.

Foram entregues cartilhas para colorir e preencher, com informações e reflexões sobre esse período de pandemia, quando as crianças estão isoladas da escola e de seus colegas e a interação e diálogo entre pais e/ou responsáveis com os filhos é mais do que importante, é imprescindível.

**Muitas cartilhas já retornaram lindas! E os pequenos participantes já receberam seus kits de higiene, com máscara e sabonete líquido, como agradecimento pela participação.**



**Agradecemos a todos os papais e mamães que se envolveram nessa Campanha.**

**Para nós, cuidar das pessoas está em todos os detalhes!**

## SOMOS BRAILE

### CONFERÊNCIA COM DISTRIBUIDORES DA AMÉRICA LATINA

No dia 03 de junho, o Comércio Exterior e Diretoria se reuniram com os distribuidores da empresa na América Latina em uma videoconferência. A reunião teve por objetivo, demonstrar aos parceiros todas as ações da empresa no enfrentamento da pandemia, assim como levar informações relevantes quanto aos produtos e oportunidades neste período de pandemia.

Para a Braille Biomédica, manter o bom relacionamento com os parceiros e a comunicação clara e eficiente é essencial.

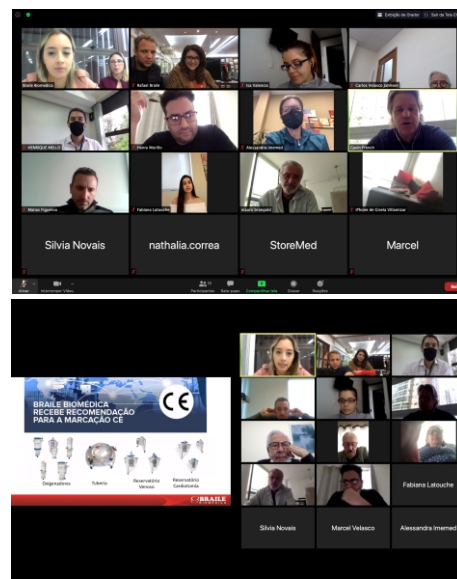

## SOMOS BRAILE

### BRAILE BIOMÉDICA É CASE DE SUCESSO EM LIVRO "EMPREENDEDORISMO CONSCIENTE"

O livro, escrito por Rodrigo Caetano e Pedro Paro, traz histórias e casos reais de empreendedores brasileiros que buscam reinventar a forma de fazer negócios no país, buscando seguir fundamentalmente os pilares do capitalismo consciente. E a Braille Biomédica, uma das empresas mais humanizadas do país, é uma das empresas brasileiras destacadas na publicação.

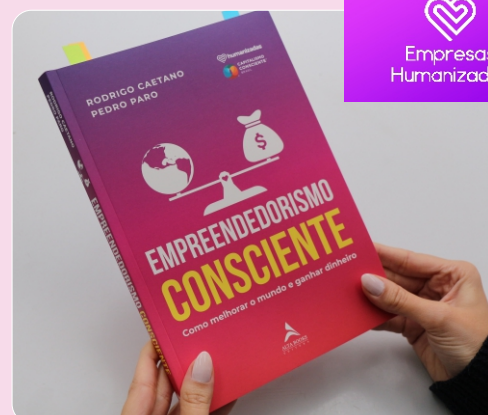

## ORGULHO DE PERTENCER



Conheça o Cadu, pássaro da nossa colaboradora Luciana (Serviços Gerais).



"O Cadu é meu companheiro. Sempre tive sonho de ter um papagaio e finalmente hoje sou muito feliz tendo esse pássaro de estimação.

O cadu fala de tudo! Temos sempre que ficar atentos com o que falamos perto dele... porque ele repete!"



Envie uma foto você também, para [marketing@braile.com.br](mailto:marketing@braile.com.br) e divulgaremos por aqui!

**ORGULHO DE PERTENCER**

**SOLIDARIEDADE EM FOCO**

# CAMPANHA DO AGASALHO

Por mais um ano, os colaboradores da Braile Biomédica praticaram a solidariedade, participando da Campanha do Agasalho 2020.

As doações já foram encaminhadas ao Fundo Social de Solidariedade que dará a destinação correta, para instituições e pessoas que mais precisam.

Para a Braile Biomédica, cuidar das pessoas está em todos os detalhes.



**Obrigado a todos que doaram!**

**ESPAÇO DO COLABORADOR**

## Parabéns!

De 01 a 30 de julho de 2020



**Nelson de Oliveira**  
Mecânica - 01



**Giovani Bazan**  
Descartáveis - 02



**André Pronti**  
Descartáveis - 03



**Leonardo Diniz**  
Descartáveis - 03



**Michael Vitor**  
Injeção - 03



**Renato Zanirato**  
T.I - 04



**Rodolfo Badial**  
Pesquisa - 04



**Rafael André Vieira**  
Descartáveis - 05



**Antônio Marques**  
Química - 08



**Rogério Vilar**  
Manutenção Industrial - 08



**Elany Pereira**  
Biológica - 10

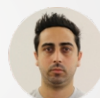

**Marcus Vinicius Dias**  
Descartáveis - 12



**Marcos Vitor**  
Mecânica - 14



**Fernando de Andrade**  
Mecânica - 15



**Vitor Sandoll**  
Comercial - 15



**Cleber Rosa**  
Endovascular - 17



**Adriano Dantas**  
Injeção - 19



**Nathalia Pereira**  
Pesquisa - 19



**Rafael Braille**  
Diretoria - 19



**Edliene Silva**  
Biológica - 24



**Viviane Ferreira**  
Biológica - 24



**Erica Queiros**  
Endovascular - 25



**Raphael Cruz**  
Biológica - 25



**Guilherme Custodio**  
Suporte Técnico - 30



**Ivanete Aguiar**  
Endovascular - 30



**Vlademir Ramirez**  
Desenvolvimento - 30



**Antônio Carlos Eledoro**  
Mecânica - 31