

Ano 24 - Nº 865 | De 21 a 30 de setembro de 2019



# SEMANA

Informativo interno



Campanha promovida em prol do Setembro Vermelho, de prevenção às doenças cardiovasculares, realiza atividades e ações a favor desse propósito.

Páginas 04 e 05

**I CAMINHADA**  
**100% CORAÇÃO** 





Conselho Administrativo / Diretoria

Dr. Domingo Marcolino Braile  
(Conselho Administrativo)

Dra. Maria Cecília Braile  
(Conselho Administrativo)

Dra. Valéria Braile Sternieri  
(Conselho Administrativo / Vice-Presidência)

Gavin French  
(Conselho Administrativo)

Dra. Patrícia Braile Verdi  
(Presidência / Conselho Administrativo)

Walter Sternieri Jr.  
(Diretor Superintendente)

Rafael Braile Cunha  
(Diretor Executivo)

## Editorial

Temos mais uma nova e linda semana para viver!

Não nos esqueçamos que somos, como nos ensina Maria Belmira Garcia (psicóloga, psicooncologista, coach e criadora do programa Cintura Fina de vida saudável, nossa querida Bel ) “um canal aberto por onde passa a alegria ou a tristeza, o amor ou o rancor, a saúde ou a doença.”

Cabe a cada um de nós escolher o que viver, o que sentir e aproveitar daquilo que acontece conosco.

O que vai preencher seu coração? Bons pensamentos, alegrias, perdão, risadas, ar livre e boa companhia? Ou o contrário disso?

Que sejamos capazes de cuidar de nosso corpo, de nos respeitar e nos amar intensamente. Só assim estaremos aptos a aproveitar a vida com saúde e felicidade!

“Você faz suas escolhas e suas escolhas fazem você”! Bel Garcia

Patrícia Braile Verdi  
*Presidente da Braile Biomédica*



### PRODUÇÃO EDITORIAL:

**Criador e Idealizador:** Dr. Domingo Braile - domingo@braile.com.br | **Analista de Comunicação:** Caroline Bianchini - caroline.bianchini@braile.com.br

**Diagramação:** Caroline Bianchini | **Fotos:** Caroline Bianchini

**Revisão de texto:** Carline Miglioli - carline@braile.com.br

**Contato:** 17 2136 7000 | faleconosco@braile.com.br | www.braile.com.br | facebook.com/brailebiomedica



## ESPAÇO DO COLABORADOR



# happy day

## BRAILE

Com propósito de promover um ambiente de integração entre as equipes, familiares e conectar as pessoas, a empresa promoveu mais um evento no final do expediente. O II Happy Day Braille aconteceu na sexta-feira, dia 6, no pátio da empresa. Confira fotos do evento.

**Empresa promove mais um evento descontraído no final do expediente com a presença de vários Foods Trucks, música e amizade.**





## EM DESTAQUE

## Campanha:

**Cuidando da saúde com quem entende de coração!**

A Braille Biomédica há 05 anos realiza a campanha em prol do Setembro Vermelho, mês que chama a atenção para os cuidados com a saúde do coração. A Campanha 100% Coração tem por objetivo incentivar o estilo de vida saudável e consciente entre os colaboradores e seus familiares. Pensando nisso, foram realizadas atividades e ações em razão dessa finalidade:

**"Prevenção de Doenças Cardiovasculares"**

No dia 20 de setembro, os colaboradores participaram da Palestra "Prevenção de Doenças Cardiovasculares" ministrada pela Dra. Sofia Braille Sabino.

**Divulgações e alertas!**

Durante todo o mês, foram divulgadas informações sobre os cuidados com o coração nas redes sociais, mídias internas, murais e totens.

**Dia Vermelho**

Os colaboradores vieram trabalhar com peças de roupas e acessórios na cor Vermelha, simbolizando a Campanha 100% Coração.





## DESTAQUE

### Doação de Sangue

Alguns colaboradores participaram da Campanha de Doação de Sangue, promovida pela empresa em parceria com o Hemocentro de S. J. Rio Preto. Doar sangue salva vidas!



## I CAMINHADA 100% CORAÇÃO

Confira todas as fotos no facebook da Braille. Curta e compartilhe!



Realizada no domingo, 29 de setembro, Dia Mundial do Coração, buscou alertar sobre a importância da prevenção das doenças cardiovasculares e a promoção de hábitos saudáveis.

A Caminhada reuniu aproximadamente 300 pessoas, em S. J. Rio Preto, entre colaboradores, parceiros e seus familiares. A Braille Biomédica agradece a presença e apoio. O propósito foi alcançado graças à parceria e compromisso de todos!

Agradecimento especial aos patrocinadores: BM1 Digital, Braille Cardio, Grupo CENE (Cenemed), Centrograf Artes Graficas e Editoriais, Estrela dos Metais, Frangourmet, Image Etiquetas, Maxpolimer, MR Biomédica, Performance, Plaspumas Comércio de Plásticos e Espumas, Rodonaves - Transportes e Encomendas, Tiquinho Uniformes e Zappaz.





## ESPAÇO DO COLABORADOR



### FEIRA DE ESTÁGIO, EMPREGO E APRENDIZ

*RH da Braile marca presença na Feira da ETEC*

No dia 26 de agosto, a colaboradora do departamento de RH da Braile, Bruna Figueiredo, esteve presente na tradicional "Feira de estágio, emprego e aprendiz" da Etec Philadelpho Gouvêa Netto, Escola Técnica de São José do Rio Preto.



## ORGULHO DE PERTENCER



### PROGRAMA DE LÍDERES

*Participantes estiveram presentes em módulo realizado no Sesi Rio Preto*

No sábado, dia 31 de agosto, os participantes do Programa de Líderes da Braile, participaram do Módulo Prático realizado no Sesi São José do Rio Preto.

Em formato de gincana, os presentes puderam colocar em prática todo conteúdo aprendido até o momento com atividades simples e cotidianas. Esse programa é uma parceria da Braile Biomédica com o Sesi e busca capacitar os colaboradores.



**Grupo de colaboradores no dia da aula prática**

## DICA DA SEMANA

### DICA DE FILME



Quando um médico se atrasa para embarcar em um voo no aeroporto, um grupo de pacientes com transtorno obsessivo compulsivo (TOC) precisa suportar as peculiaridades excêntricas um do outro, enquanto espera a chegada do doutor. O filme é uma comédia espanhola.



*Este filme foi indicação do Yan Kita (Comunicação). Indique você também!*



## ESPAÇO DO COLABORADOR

COMO SE PORTAR NO  
PRIMEIRO DIA DE TRABALHO

Ao começar um novo emprego, o profissional deve ter cuidado para que não transmita uma imagem negativa. Especialistas mostram o que fazer para iniciar o trabalho com o pé direito.

Se a primeira impressão é a que fica, como passar uma boa imagem de si mesmo no primeiro dia de trabalho? É comum ter dúvidas sobre como se portar, o que vestir e até com quem conversar sem parecer inconveniente.

Segundo a consultora de recursos humanos Thaís Pereira, da AGTech, o primeiro dia de trabalho é, certamente, o mais importante para o profissional. “É preciso que o colaborador tenha uma cautela maior referente as impressões que irá causar, entendendo que é um tempo de adaptação e apenas com o tempo ele conseguirá apresentar todo o seu potencial”, explica.

Conhecer de forma plena as características e o funcionamento de uma organização é fundamental para quem vai começar um novo emprego. A analista de recursos humanos Laura Fernandes, da empresa Seara, diz que desde o momento do processo seletivo, o futuro colaborador deve analisar qual é o “dress code” e analisar como funciona o ambiente. “Assim, conseguirá, de maneira assertiva, conciliar suas preferências pessoais com o estilo e os objetivos da empresa”, destaca.

As especialistas ressaltam que tanto o empregado quanto o empregador devem compreender que esse é um momento de adaptação e que algumas atitudes ajudam a minimizar os impactos das mudanças. “Todo chefe espera que o novo colaborador tenha uma postura proativa, porém de forma sutil e cordial, mostrando-se interessado e atento a tudo que acontece na organização e principalmente sendo um bom ouvinte”, avalia Laura. A principal dica, portanto, é que o novo funcionário fique tranquilo para que todos da equipe possam sentir uma energia boa de contentamento e motivação.

Dicas práticas para a sua estreia:

- 1 - Seja pontual com os horários de chegada e intervalos.
- 2 - Mostre-se interessado para absorver e aprender novas informações.
- 3 - Seja empático e atencioso com as pessoas ao redor.
- 4 - Vista-se de forma adequada. Aposte em cores neutras, acessórios pequenos e trajas sóbrios, sem exageros ou extravagâncias.
- 5 - Evite envolver-se em críticas a terceiros.

Fonte: *Classificados – Diário da Região*  
Resumo feito pela Jovem Aprendiz,  
**Ingridy Martines**

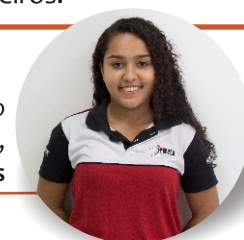

## SOMOS BRAILE

Congresso da Sociedade Brasileira  
de Cardiologia do Espírito Santo

Entre os dias 22 e 24 de agosto de 2019, o colaborador João Francisco (desenvolvimento) esteve presente juntamente com os distribuidores da empresa, Emilcardio, no Congresso da Sociedade Brasileira de Cardiologia do Espírito Santo.

Para a Braille Biomédica, marcar presença nesses eventos é de suma importância para o fortalecimento da marca e principalmente, apresentar os produtos e levá-los para acesso de muitas outras pessoas.

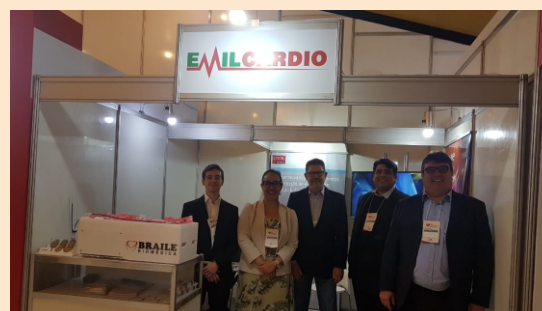

## ESPAÇO DO COLABORADOR

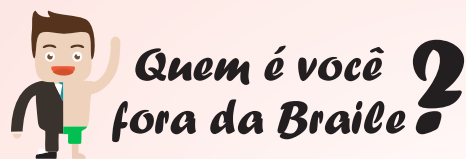

**Maria Lucia Felipe**  
*Bióloga*

Lucinha, como é carinhosamente conhecida, é colaboradora do departamento de Biológica e está na empresa há 25 anos. Ela conta que dentre as suas atividades fora da empresa, a produção de pipoca gourmet está entre os seus melhores hobbies. Hobbie esse que atualmente ajuda na renda familiar.

Lucia conta que tudo começou com seu apreço por cozinhar. Aprendeu a fazer a pipoca doce gourmet fazendo para a família e amigos, que logo começaram a fazer encomendas.

Satisfeita por ver que todos estavam gostando, Lucinha viu a oportunidade de ganhar um dinheiro



extra e conta que, em três anos, já chegou a ter encomendas de pessoas de outras cidades, que conheceram seu trabalho por meio dos amigos.

Além das pipocas, Lucinha diz amar viajar com a família e fazer crochê.

O crochê foi aprendido na sua infância, aos 9 anos e desde então nunca mais parou. Ela conta não receber encomendas, diz que para ela o crochê é o momento de lazer, onde descansa a mente das situações do dia a dia. E alerta sobre a importância de fazer atividades que ajudem a relaxar, para a saúde mental e física. “É importante arrumar um tempinho”. Para ela, é possível fazer crochê no ônibus, vendo TV e no próprio horário de almoço do trabalho.

Colaboradora da empresa há 25 anos, conta amar a empresa e estar entre pessoas de todos os tipos, culturas e opiniões. Adora ensinar e está sempre disposta a aprender, conforme conta.

Para a Braile Biomédica, ter colaboradores comprometidos e dedicados, assim como Lucinha, é um grande orgulho e satisfação. Parabéns e muito obrigada por ser tão dedicada!



## ESPAÇO DO COLABORADOR

# Parabéns!

De 01 a 31 de outubro de 2019



**Antônio Fiorotto**  
Desenvolv. - 02

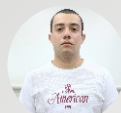

**Douglas Granciero**  
Descartáveis - 02



**Henrique Policarpo**  
Mecânica - 02



**Roseli Silva**  
Endovascular - 03



**Wellington Souza**  
Descartáveis - 03



**Dayane Feitosa**  
Comercial - 07



**Gabrielly Pereira**  
Descartáveis - 10



**Gilsimara Silva**  
Biológica - 12



**Fábio Silva**  
Desenvolv. - 13



**Rogério Vicentine**  
Desenvolv. - 13



**Cleide Silva**  
Descartáveis - 14



**Andreia Neca**  
Descartáveis - 15

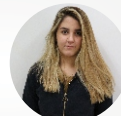

**Rafaela Galter**  
TI - 15



**Wanderlei Junior**  
Usinagem - 17

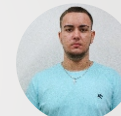

**Eduardo Carvalho**  
Logística - 18



**Solange Dourado**  
Desenvolv. - 19



**Valdir Costa**  
Biológica - 19



**Anderson Loureiro**  
Manutenção - 20



**Mônica Bernardino**  
Endovascular - 20



**Eder Bonafe**  
Endovascular - 21



**José Caires**  
Descartáveis - 21



**Luis Santana**  
Descartáveis - 21



**Carlos Giampietro**  
Manutenção - 23



**Lucas Nascimento**  
Planejamento e Gestão - 24



**Jaqueline Longato**  
Descartáveis - 25



**Josiane Bernardes**  
Biológica - 25



**Vanderlea Oliveira**  
Descartáveis - 25



**Emílio Silva**  
Usinagem - 26



**Juliana Mariano**  
Serv. Gerais - 31