

Arraiá do

CORAÇÃO

da Braile





Conselho Administrativo / Diretoria

Dr. Domingo Marcolino Braille
(Conselho Administrativo)

Dra. Maria Cecília Braille
(Conselho Administrativo)

Dra. Valéria Braille Sternieri
(Conselho Administrativo / Vice-Presidência)

Gavin French
(Conselho Administrativo)

Dra. Patrícia Braille Verdi
(Presidência / Conselho Administrativo)

Walter Sternieri Jr.
(Diretor Superintendente)

Rafael Braille Cunha
(Diretor Executivo)

Editorial

Caros colaboradores, nossas semanas são animadas, repletas de novidades e ações.

O entusiasmo é a mola propulsora de nossas vidas e o propósito de cuidar de pessoas nos dignifica e alegra.

Vejam nesta edição as fotografias coloridas e até engraçadas do “Arraia do Coração”.

“Escritório de Projetos”: saibam o que é e como será utilizado por cada um de nós.

Finalizamos mais um ano da Campanha do Agasalho. Mais uma vez nos engajamos na solidariedade e no amor aos nossos irmãos mais necessitados.

Eu, Rose Miranda e Enio Shiota participamos do I Fórum de Governança Corporativa e Compliance do CIESP Rio Preto. Assunto de extrema importância na atualidade.

Na Sessão “Quem é você fora da Braille” uma entrevista muito legal com Nathália Mazzei.

A Copa do mundo de futebol feminino teve, pela primeira vez, uma cobertura maior dos canais de televisão.

Apoiar as iniciativas femininas é construir um Brasil mais igual. Devemos combater todos os dias as injustas diferenças que ainda existem entre homens e mulheres.

Dr. Braille continua a escrever sua série a respeito da Cirurgia Cardíaca. Imperdível!

Imperdível também é o texto escrito por Rafael Braille a respeito do projeto “CORAÇÃO DA MUDANÇA”. Leia e fique por dentro do que de mais importante acontece em nossa empresa.

Ótima leitura pessoal!

Patrícia Braille Verdi
Presidente da Braille Biomédica



PRODUÇÃO EDITORIAL:

Criador e Idealizador: Dr. Domingo Braille - domingo@braile.com.br | **Analista de Comunicação:** Caroline Bianchini - caroline.bianchini@braile.com.br

Diagramação: Caroline Bianchini e Yan Kita (estagiário) | **Fotos:** Caroline Bianchini e Yan Kita (estagiário) yan.kita@braile.com.br

Revisão de texto: Carline Miglioli - carline@braile.com.br

Contato: 17 2136 7000 | faleconosco@braile.com.br | www.braile.com.br | facebook.com/brailebiomedica

SOMOS BRAILE

DR. DOMINGO BRAILE E OS PRIMÓRDIOS DA CIRURGIA CARDÍACA EM RIO PRETO



O fundador da empresa e Presidente do Conselho de Administração, Prof. Dr. Domingo Marcolino Braile foi convidado pela SBCCV (Sociedade Brasileira de Cirurgia Cardiovascular) a participar de entrevista sobre sua vida e os primórdios da Cirurgia Cardíaca em Rio Preto. Por se tratar de uma história linda e muito importante, a transformamos em uma série.

Confira a continuação dessa entrevista!

2) Quem foram seus mestres?

O maestro que geria toda a grande plêiade de médicos e paramédicos que se dedicavam a Cirurgia Cardíaca era muito grande, sei que não vou lembrar de todos mas, usando só a memória, citarei alguns na certeza de estar esquecendo muitos: E.J.Zerbini, Alípio Correa Netto, Adib Domingos Jatene, Rubens Monteiro de Arruda, Antônio Geraldo de Freitas Netto, Geraldo Verginelli, Edgar San Juan, Rui de Almeida, Delmont Bitencourt, Euclides Marques, Dirce Zerbini, Dagoberto Conceição, Luiz Venere Decourt, Reinaldo Chiaverini, Radi Macruz, Fulvio Pileggi etc.

Entre estes professores estavam cirurgiões e clínicos, que viviam em um ambiente de grandes desafios para salvar a vida dos pacientes cardíacos. Só muito mais tarde surgiu o Conceito de “Heart Team”, agora vivido por especialistas.

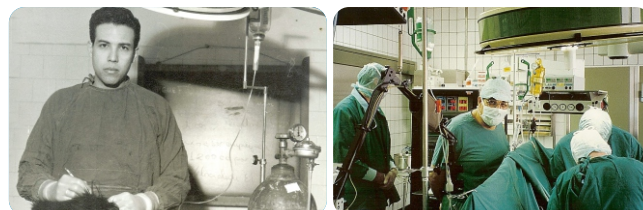

Continua na próxima edição.

ACONTECEU POR AQUI

I FÓRUM DE GOVERNANÇA CORPORATIVA E COMPLIANCE

Patricia Braile, Presidente da Braile Biomédica participou de Painel realizado no I Fórum de Governança Corporativa e Compliance do Ciesp Noroeste Paulista.

O evento aconteceu na quinta-feira, 13 de junho no CIESP em Rio Preto e debateu sobre as práticas e estruturas de governança corporativa adotadas no mundo contemporâneo em empresas de micro, pequeno e médio porte.

Foto (da esquerda para direita): Otto (advogado Ciesp), Thiago Vincoletto (Diretor de Governança e Operações da Unimed Rio Preto), Marx Gabriel (palestrante especialista em governança corporativa), Patricia Braile (Presidente da Braile Biomédica), Fernando Lucas (diretor Ciesp), Djessica Matte (AGTech Tecnologias).



EM DESTAQUE

Arraiá do CORACÃO da Braille

Para festejar o mês de junho, foi realizado na empresa, dia 14, o Arraiá do Coração! Essa festa junina contou com a colaboração dos funcionários e foi tudo de bom. Teve quadrilha, casamento caipira e muita comida típica! Confira como foi.



Quadrilha



EM DESTAQUE



Confira mais fotos no facebook!



ESPAÇO DO COLABORADOR

ESCRITÓRIO DE PROJETOS

No dia 11 de junho foi inaugurado o "Escritório de Projetos" da Braille Biomédica!

Este é um novo espaço para a promoção de ideias inovadoras e, todos os colaboradores foram convidados a conhecer de perto e a sugerirem ideias para a finalização do espaço, a fim de deixar o ambiente com a cara da empresa.

O "Escritório de Projetos" foi uma ideia do grupo formado no I Workshop de Inovação, "Retenção de Talentos".

Confira como foi este dia!



ORGULHO DE PERTENCER

CAMPANHA do Agasalho 2019

A Campanha do Agasalho da Braille Biomédica por mais um ano contou com a solidariedade e apoio de todos os colaboradores!

A entrega de tudo que foi arrecadado foi feita dia 19 de junho ao representante Walkmar Reinaldo da Silvia do Fundo Social de Solidariedade de Rio Preto, instituição responsável pela campanha da cidade "Mais coração, menos frio".

Este ano, de acordo com informações da instituição, serão contempladas mais de 39 entidades sociais. Parabéns a todos que entendem que com pouco, se ajuda muito!



DICA DA SEMANA

DICA DE SÉRIE



► CHERNOBYL

Ucrânia, 1986. Uma explosão seguida de um incêndio na Usina Nuclear de Chernobyl dizima dezenas de pessoas e acaba por se tornar o maior desastre nuclear da história. Enquanto o mundo lamenta o ocorrido, o cientista Valery Legasov (Jared Harris), a física Ulana Khomyuk (Emily Watson) e o vice-presidente do Conselho de Ministros Boris Shcherbina (Stellan Skarsgård) tentam descobrir as causas do acidente.

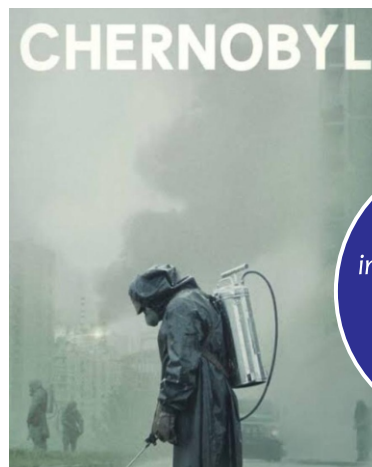

Esta é uma indicação do diretor Rafael Braille. Indique você também!

ESPAÇO DO COLABORADOR

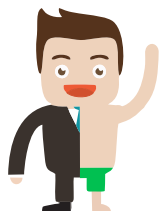

Quem é você fora da Braille?



Nathália Mazzei
Comércio Exterior

Nathália Mazzei é colaboradora do departamento de Comércio Exterior e além do seu trabalho na Braille, pratica muitas outras atividades!

Formada em Tradução e pós-graduada na área em que atua, Comércio Exterior, Nati, como é carinhosamente chamada pelos colegas de trabalho, impressiona ao falar sobre suas atividades fora da empresa. Ela faz o dia parecer maior!

Nathália conta que desde a sua formação em 2011, com o objetivo de complementar a sua renda, dá aulas de inglês. A Analista, que após às 18h se transforma em Professora diz amar essa atividade. Apesar de cansativo, ela conta



achar extremamente gratificante ver a evolução dos alunos e saber que está contribuindo de alguma forma.

"Além disso, também temos nossos momentos de descontração com os alunos em festas comemorativas como

Halloween e Festa Junina, por exemplo", conta.

Além das aulas, Nati ainda arruma um tempinho livre para praticar atividades físicas. Faz crossfit e musculação, adora ir ao cinema, sair com os amigos e viajar!

Parabéns pelo esforço e dedicação Nathália. A Braille Biomédica se orgulha por saber que pode contar com uma profissional como você!



ESPAÇO DO COLABORADOR



A Braille Biomédica e a USP estão entrando para o novo ciclo do projeto "Coração da Mudança". Esta parceria é responsável por trabalhar questões de cultura organizacional na empresa. Confira mensagem do nosso diretor:

Prezados amigos e amigas, o momento atual nos traz um convite único. Existe momento mais propício para nossa transformação e aprendizado do que o agora? Nossa empresa está evoluindo, acessando novos mercados e lançando novas tecnologias, o mundo ao nosso redor tem se transformado cada vez mais rápido e torna o ambiente fértil para trazermos o novo. Temos essa oportunidade única de liderar a empresa que queremos ter para o futuro.

Vocês já repararam quantos projetos estão acontecendo nesse momento no mundo? Indústria 4.0, co-criação, economia circular, Internet das coisas, transformação digital e muitas outras vertentes de mudanças que vemos por aí.

E em nossa empresa, quantas mudanças estamos vendo ocorrer nos últimos tempos?

Venha fazer parte disso tudo. Seja você, sejamos nós "o coração da mudança"!

Como o Orçamento Base Zero, a Sala Kaizen (carinhosamente apelidada de Sala da Justiça), o Escritório de Projetos, o Programa MORE e o Projeto Coração da Mudança se conectam entre si e também com esse mundo lá fora?

A resposta é simples: a conexão se dá porque existe você! Isso mesmo, você!

Você, que tem liderança, independentemente de qual o cargo que ocupa, que tem em seu íntimo a vontade genuína de transformar o mundo (nem que seja o pequeno mundo que o cerca), sinta-se convidado: venha fazer parte do "Coração da Mudança".

Se você entendeu isso, você entendeu tudo! Esperamos você!



Rafael Braille
Diretor Executivo



FIQUE POR DENTRO!

Copa do mundo de futebol feminino

Um dos maiores eventos esportivos do cenário internacional começou na sexta-feira, 07 de julho de 2019, na França.

Trata-se da Copa do Mundo de Futebol Feminino, que em 2019 chega para reforçar a presença das mulheres em um dos esportes mais populares do mundo!

Com estreia dia 09 de junho, a nossa seleção ganhou de 03 x 0 da Jamaica. Já em seu segundo jogo, contra a Austrália, a seleção Brasileira perdeu de 03 x 02. Com o terceiro jogo realizado em 18 de junho contra a Itália, o Brasil ganhou novamente, dessa vez de 1 x 0.

No dia 23 de agosto, com mais um jogo, dessa vez contra a França, o time brasileiro perdeu de 2 x 1 e foi eliminado no primeiro mata-mata do torneio.

Importância

Independentemente do resultado, a repercussão desta Copa do Mundo de Futebol Feminino traz à tona a discussão do empoderamento, provando a capacidade feminina de competir em forma de igualdade em todos os âmbitos. Essas mulheres já são referências para outras e, mais do que isso, embaixadoras do esporte.



Campeões de todos os tempos:

Estados Unidos (1991) / Noruega (1995) / Estados Unidos (1999) / Alemanha (2003) / Alemanha (2007) / Japão (2011) / Estados Unidos (2015).

SOMOS BRAILE

NOTA 01

No dia 13 de junho, Ricardo Nazareno, da Hominess Consulting ministrou o treinamento sobre "conceitos de produção puxada e sistema de kanban eletrônico" para uma equipe de colaboradores dos departamentos de PCP, Comercial, Planejamento e Gestão, Compras, Financeiro.



NOTA 02

Nossa empresa está participando da Pesquisa GPTW!

De 17 a 30 de junho os colaboradores foram convidados a participar, respondendo a Pesquisa que ajudará a empresa a conhecer a opinião sincera dos funcionários em relação ao ambiente de trabalho, líderes e colegas.

Parabéns!

De 01 a 30 de junho



Elizangela Rodrigues
Serv. Gerais - 01



Ricardo de Araújo
Eletromédicos - 01



Gabriela de Freitas
Lab. de Testes - 03



Silvio da Silva
Injeção - 07



Danilo da Silva
Lab. de Testes - 09



Paulo Correa
Endovascular - 11



Mariana da Silva
Biológica - 12



Josilene Barbieri
Eletromédicos - 16



Maria Auzeneide
Endovascular - 16



José H. Barbosa
Ferramentaria - 17



Laerte Bianchi
Usinagem - 18



Cleonice dos Santos
Biológica - 21



Maria Laura Molina
Comercial - 21



João Carlos Baptista
Serv. Gerais - 24



Aline Prado
Microbiologia - 25



Juliana Fiorotto
Lab. de Testes - 25



Nilson Antoniassi
Logística - 28



Tatiane Bueno
Compras - 28



Carlos Oliveira
Usinagem - 30



Rose Miranda
Ass. da Presidência - 30