

A

SEMANA

Informativo interno



happy day

BRAILE

HAPPY HOUR BRAILE

*A iniciativa para uma confraternização dos colaboradores
contou com foods trucks na empresa! (Página 03)*



Conselho Administrativo / Diretoria

Dr. Domingo Marcolino Braile
(Conselho Administrativo)

Dra. Maria Cecília Braile
(Conselho Administrativo)

Dra. Valéria Braile Sternieri
(Conselho Administrativo / Vice-Presidência)

Gavin French
(Conselho Administrativo)

Dra. Patrícia Braile Verdi
(Conselho Administrativo / Presidência)

Walter Sternieri Jr.
(Diretor Superintendente)

Rafael Braile Cunha
(Diretor Executivo)

Editorial

Meus caros,

Hoje resolvi aguçar nossa reflexão a respeito do sentido de nosso trabalho.

Pensemos juntos: o que nos faz levantar todos os dias de nossas camas, nos arrumarmos e irmos para o trabalho?

É claro que o que você e eu recebemos como salário é muito importante para nós. É o nosso sustento, o resultado de nosso esforço e símbolo de nossa dignidade humana. Mas será que é só o dinheiro que nos impulsiona a trabalhar?

Eu acredito que não! Eu acredito que só temos força para trabalhar e para continuar sempre se tivermos um propósito maior.

Aqui em nossa empresa, temos o privilégio de ter o melhor dos propósitos.

Uma razão de existir muito maior do que qualquer um de nós. Estamos aqui para cuidar de pessoas!

Por isso que eu e você temos vontade e coragem de todos os dias nos colocamos a postos e a serviço, pois o nosso propósito é gigante!

Que nosso trabalho seja sempre fonte de vida e de saúde para todos aqueles que usam nossos produtos e serviços.

Parabéns colaboradores da Braile, pois somos colaboradores da VIDA.

Ótima e abençoada semana a todos!

Patrícia Braile Verdi
Presidente da Braile Biomédica



PRODUÇÃO EDITORIAL:

Criador e Idealizador: Dr. Domingo Braile - domingo@braile.com.br | **Analista de Comunicação:** Caroline Bianchini - caroline.bianchini@braile.com.br
Diagramação: Caroline Bianchini e Yan Kita (estagiário) | **Fotos:** Caroline Bianchini e Yan Kita (estagiário) yan.kita@braile.com.br

Revisão de texto: Carline Miglioli - carline@braile.com.br

Contato: 17 2136 7000 | faleconosco@braile.com.br | www.braile.com.br | facebook.com/brailebiomedica

EM DESTAQUE

**NOVIDADE NO
FINAL DO
EXPEDIENTE!**



happy day
BRAILE

No dia 10 de maio de 2019 a Braille Biomédica lançou o "Happy Day Braille", com propósito de promover um ambiente de integração entre as equipes e conectar as pessoas. O primeiro evento, realizado no pátio da empresa, contou com Foods Trucks do Filé Miau Espetos, Cervejaria Artesanal Velvet e Pastelaria e Churreria D'Itália. O Happy Day Braille trouxe um movimento diferente para a empresa e animou os colaboradores, transformando o final do expediente em um momento divertido para todos, promovendo um local onde as pessoas puderam se encontrar para um bate-papo e happy hour.

Esta primeira edição foi um sucesso e já estamos nos preparando para as próximas!

ESTIVERAM PRESENTES:



CONFIRA MAIS FOTOS NO FACEBOOK DA BRAILE!

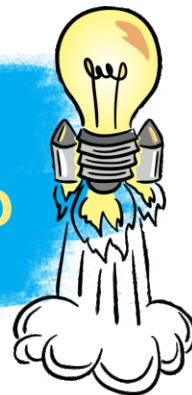

ACONTECEU POR AQUI

II WORKSHOP
CULTURA DE INOVAÇÃO

Empresa promove pela segunda vez workshop que fomenta inovação.

No dia 25 de abril foi realizado no auditório da Braile Biomédica o II Workshop Cultura de Inovação.

O curso foi ministrado pelo Prof. Dr. Mateus Gerolamo, com apoio de sua equipe da EESC-USP.

Durante o evento, foram apresentados aos participantes conceitos e desafios de inovação, além de uma dinâmica intitulada "World Café", onde os participantes, divididos em grupos, puderam bater um papo totalmente rico com os especialistas convidados Ricardo Esposto (Engenheiro e especialista em Gestão Estratégica para a Sustentabilidade), Prof. Dr. Alexandre Cesar Dourado Neves (doutor em física e biofísica molecular e astrônomo), Willy de Goes (coordenador do parque tecnológico e coordenador do núcleo de inovação tecnológica) e Vitor Bruno Simei (coordenador executivo de negociações e planejamento da Rodobens).

A Braile Biomédica agradece o desempenho de todos durante todo o processo e no Workshop. Contamos com vocês para serem nossos agentes de inovação e darem andamento nos projetos apresentados!



Grupo da USP e especialistas



Durante Workshop



Todos os participantes ao final do Workshop



CAMPANHA do Agasalho 2019

As caixas para doação dos agasalhos já estão disponíveis no pátio da empresa!

Participe da campanha e ajude a aquecer corações nesse inverno.

Término da Campanha: 14 de junho de 2019.

ORGULHO DE PERTENCER

Tradição

Empresa realiza por mais um ano a entrega dos bôtons



Durante o Dia do Trabalhador, comemorado em 01 de maio, a Braille Biomédica, representada pelas colaboradoras Daniela Maria da Silva (SESMT) e Caroline Bianchini (Comunicação), realizou a entrega dos bôtons comemorativos. Receberam os bôtons, colaboradores que fizeram 5, 10, 15, 20, 25 e 30 anos trabalhando na Braille Biomédica. E para a empresa é muito importante manter essa tradição. É de grande orgulho manter em nosso quadro, funcionários dedicados e competentes. Parabéns a todos que se reinventam todos os dias e entendem que as oportunidades são feitas por ele próprio e que é possível crescer junto!



WORKSHOP ENDOVASCULAR

No dia 03 de maio de 2019 foi realizado na Braille Biomédica o “Workshop Endovascular” à equipe vascular do Hospital de Base. Promovido pela equipe comercial da Área Vermelha, a programação contou com apresentação de casos complexos, hands on Endovascular e Biotour, realizado pela Coordenadora de Suporte Técnico, Ana Luiza. Ao final, todos participaram de uma confraternização.



DICA DA SEMANA

DICA DE SÉRIE



OUTLANDER



Claire Randall (Caitriona Balfe) é uma enfermeira em combate em 1945. Ela é misteriosamente transportada através do tempo e mandada para 1743, e sua vida passa a correr riscos que ela desconhece. Forçada a se casar com Jamie Fraser (Sam Heughan), um cortês e nobre guerreiro escocês. Um relacionamento apaixonado se acende, e deixa o coração de Claire dividido entre dois homens completamente diferentes, em duas vidas que não podem ser conciliadas.

ACONTECEU POR AQUI

EU APOIO O
CAPITALISMO CONSCIENTE

Presidente da empresa promove evento intitulado Capitalismo Consciente e as Empresas Humanizadas

Durante a manhã da sexta-feira, 10 de maio, a Presidente da empresa, Patrícia Braile promoveu o evento “Capitalismo Consciente e as Empresas Humanizadas” para disseminar os conceitos do Capitalismo Consciente e divulgar e propagar entre os empresários da cidade e região, as práticas que levaram a Braile a ser considerada uma das mais humanizadas do país.

Patrícia e Carline, Gerente de RH da empresa palestraram na ocasião. Ao final da palestra, os participantes foram convidados para conhecer a fábrica.



 CONFIRA MAIS FOTOS NO FACEBOOK DA BRAILE!

PARA DESCONTRAIR

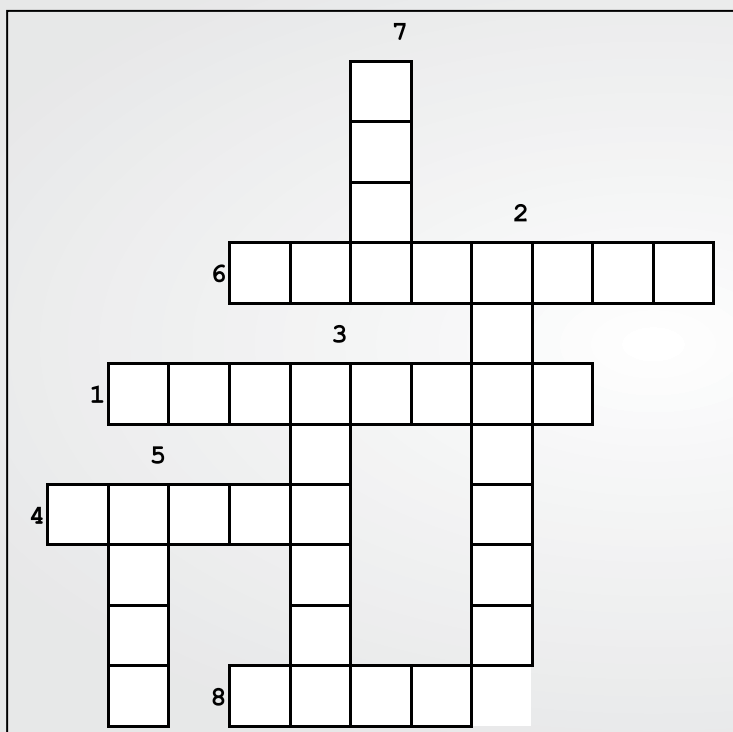
PALAVRA
CRUZADA

1. Analisar questionando; levantar questões a respeito de (algo); examinar detalhadamente.
2. Que se movimenta muito; que se manifesta com inquietação.
3. Utensílio de mesa e cozinha, composto de um cabo em cuja extremidade se forma uma parte côncava.
4. O que é objeto da nossa mais alta aspiração; a solução perfeita.
5. Firme; que não é tenro, macio.
6. Roupas que protegem da chuva ou do frio.
7. Impresso que acompanha medicamento e contém informações sobre ele.
8. Aquilo que possui baixa temperatura.

Fonte: Só Português

Feira de Artesanatos

Projeto Garotas Brilhantes vem à empresa

A Braille Biomédica apoia o Projeto Social Garotas Brilhantes, da ADRA Brasil. E na quinta-feira, dia 09 de maio, a empresa abriu suas portas para que as garotas pudessem expor seus artesanatos e produtos aos colaboradores.



ESPAÇO DO COLABORADOR

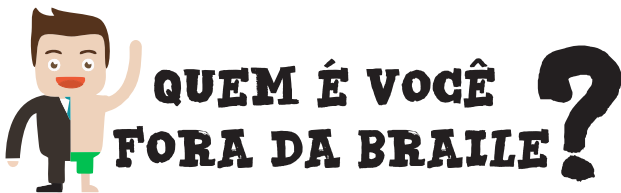

Ana Luiza
(Suporte Técnico)

Ana Luiza, Coordenadora do Suporte Técnico contou ao A Semana o seu hobby!

Nascida em uma família muito ligada ao artesanato, na sua

infância, pelo exemplo de suas tias, mãe e avó, as atividades manuais sempre estiveram presentes na sua vida. Costura, crochê e ponto cruz foram basicamente as atividades aprendidas por ela ainda criança.

Pelo seu talento e a facilidade com que aprendia, aos 10 anos foi matriculada em um curso no SESI de "ponto cruz com avesso perfeito", onde também estudava. Ao lembrar dessa época, sente tudo como se fosse hoje: "do cheiro, da sala, da professora, dos materiais, várias senhoras e eu lá... uma menina."

Ana Luiza cresceu e seu gosto pelo artesanato só aumentou. Ela conta que tem paixão por lojas de armarinho. "Passo horas admirando tecido, fita, linha, cor, zíper, qualquer coisa... tenho coleção de linhas de bordar", conta.

De tanto amar tecidos, estampas e combinações, em 2015 fez um curso de patchwork, só para ter motivo para comprar os tecidos que via nas lojas!



Fez 3 anos do curso e aprendeu a fazer bolsa, necessaire, lixo de carro e organizadores. Além disso, uniu a costura ao bordado.

E a partir daí, começou a colecionar tecidos também! Com o arsenal aumentando, passou a ter a necessidade de ter um espaço só para essa sua paixão. E então, em 2017, quando se casou, transformou o escritório do apartamento em seu ateliê: "O mais lindo do mundo" diz.

Desde então, com seu próprio espaço para criar, passou a

aceitar encomendas. Ana diz não serem muito significativas, por causa do tempo que tem para se dedicar a isso. De acordo com ela, em geral 90% do que é produzido é por hobby.

Em seu ateliê, Ana Luiza guarda as mais diversas recordações de suas viagens, já que em cada lugar visitado, ela sempre busca por uma lojinha para conhecer. "Tenho dedal de países que já passei ou uma revista ou um tecido ou uma caixa de costura..."

"Na minha última viagem de férias, em Madrid, visitei uma loja de armarinhos de 1913, no momento a mais interessante, perfeita e completa que já fui", diz.

Sua paixão pelo artesanato também está registrada na pele. Ana tem duas tatuagens relacionadas a isso (uma máquina de costura e uma linha/agulha).

E além do artesanato, se dedica a aulas de inglês, espanhol, academia e ama viajar.

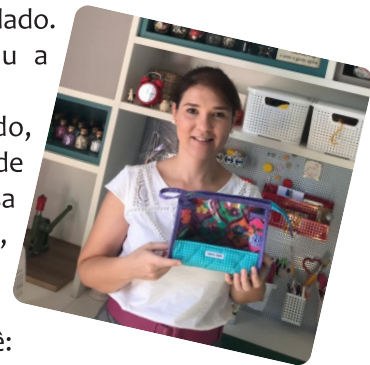

Dia das Mães na Braille



No dia 10 de maio de 2019, em homenagem ao Dia das Mães (12 de maio) a Braille Biomédica presenteou todas as mães da empresa com Rosas do Deserto.

Além do mimo, a Presidente da empresa, Patrícia Braille e sua mãe, Dra. Maria Cecília, atuante no Conselho de Administração, homenagearam as mães com palavras de afeto e uma oração. Foi uma tarde emocionante!

A lenda

A principal lenda diz que a beleza e forma com que a rosa do deserto desabrocha no meio de um terreno árido é um sinal de Deus para todos aqueles que se encontram perdidos no deserto.

E assim como as mães, que trazem apoio em todos os momentos da sua caminhada e lhe dá forças para continuar seguindo em frente, são como um Oásis no meio do deserto.



Rosas do Deserto dos jardins da Braille

As rosas do deserto recebidas pelas mães florescerão daqui dois meses e cada uma terá uma surpresa sobre a cor da sua rosa. Recado as mamães: siga as instruções de como cuidar da sua rosa que estão no seu cartão e não deixe de contar para a gente quando ela florescer (tire uma foto e marque a Braille no Instagram).



Parabéns!

De 01 a 31 de maio



Adriana Ferreira
Descartáveis - 01



Maria Elena Garcia
Biológica - 01



Fátima Giglioti
Desenvolvimento - 08



Erico Alves
Usinagem - 08



Daniela da Silva
Biológica - 10



Osmar Clemente
Descartáveis - 11

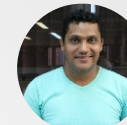

Severino do Carmo
Injeção - 11



Rosana Passarini
Comercial - 13



Aparecido Brito
Biológica - 14

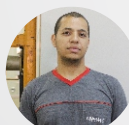

Leandro dos Santos
Injeção - 14



Claudia de Carvalho
Qualidade - 15



Priscila Duarte
Descartáveis - 16



Vagner Fernandes
Descartáveis - 17



Andrea Morais
Serv. Gerais - 18



Antônio Pavezzi
Descartáveis - 19



José Ramos
Logística - 19



Soelena Xavier
Biológica - 19

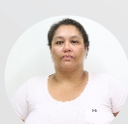

Ana da Fonseca
Biológica - 20



Maria Betania
Comercial - 20



Fernando Oliveira
Desenvolvimento - 21



Victor Salles
Eletromédicos - 22



Douglas Andrade
Descartáveis - 24



Rafael Panhozzi
Logística - 28



Kevyn Viana
Descartáveis - 29



Carlina Miglioli
RH - 31