

A SEMANA

BRAILE
BIOMÉDICA

Informativo interno da Braile Biomédica | Ano 22 - Nº 841 | De 01 a 13 de julho de 2018.
www.braile.com.br | facebook.com/brailebiomedica



COPA NA BRAILE!

Confira a união e integração entre os colaboradores durante os jogos do Brasil.

Pág.03

"Garotas Brilhantes"

Empresa participa de evento do projeto social.

Pág. 05

Troca de Conhecimento

Braile Biomédica promove encontro entre médico e uma equipe multidisciplinar da empresa.

Pág. 08

Há vitórias que exaltam, outras que corrompem; derrotas que matam, outras que despertam. (Antoine de Saint-Exupéry)

Navegando pela internet, encontrei o artigo abaixo, escrito por Rodrigo Assis, Sócio-Diretor da D'Gitais. Palestrante, professor, com mais de 10 anos de experiência com Marketing Digital, trabalhou nos E-Commerces da Americanas.com, Casa&Video e do extinto Comprafacil.com. Também atuou em projetos digitais para as empresas Ambev, Ipiranga, Globo, Credicard, Embratel, dentre outras

O artigo nos fala a respeito do aprendizado que o empreendedor pode adquirir com a derrota do Brasil na copa de 2018.

Vejamos:

O Que O Empreendedor Pode Aprender Com A Copa 2018?

O sonho do hexa brasileiro já era, pelo menos por agora. E entre quedas do menino Neymar e times grandes saindo de campo, percebemos que esse evento futebolístico trouxe muitos aprendizados que não só podem, como devem ser aplicados no seu dia a dia como empreendedor. Até porque você não precisa ser o Tite para comandar uma equipe, certo?

Confira abaixo o nosso top 5 de aprendizados que todo empreendedor deve levar da Copa 2018:

– Planos são necessários, adaptar-se ao cenário também

Assim como uma partida de futebol, para o empreendedor atuar no mercado é preciso ter jogo de cintura para bolar estratégias e dinamismo para se adaptar ao exigido no momento. Sabemos que o Tite fez uma estratégia que se manteve inabalável em todos os jogos, em contrapartida, o time da Bélgica entrou em campo com uma formação que até então, não tinha sido vista. Por que? Porque o técnico da Bélgica já tinha estudado o jogo do Brasil e, com isso, montou um time que bateria de frente com todos os pontos fracos da seleção brasileira.

Desenvolva um plano sólido que te acompanhe durante todos os estágios do projeto, mas esteja preparado para possíveis mudanças. O que nos leva ao próximo aprendizado.

– Esteja preparado para possíveis fatores externos

Uma partida de futebol não envolve apenas jogadores e uma bola, há toda uma equipe de árbitros que fica na cola, conferindo se todas as

regras estão sendo seguidas. Isso é extremamente necessário, mas quando um arbitro parece não enxergar certas faltas, pode prejudicar um time que está fazendo bom papel em campo.

Quando o empreendedor não tem planos de contingência para possíveis cenários econômicos, sua marca pode sofrer consequências drásticas. Um exemplo, seria a greve rodoviária do Rio de Janeiro. Muitas lojas foram afetadas, pois seus empregados não conseguiram chegar no local de trabalho. Tenha sempre um plano, ou um Firmino na reserva.

– Não fique confortável, o comodismo é inimigo do empreendedor

Quando uma equipe é conhecida como a vencedora, ela vai se acomodar com esse título. Convenhamos que o Brasil é conhecido mundialmente por suas habilidades futebolísticas e por ser o único pentacampeão. Isso pode gerar comodismo por parte do time que pensa que por estar nas quartas de finais, já levou o prêmio. Não estou dizendo que a seleção não jogou bem contra a Bélgica, apenas que a comodidade com relação ao possível hexa pode sim ter interferido em certas jogadas.

Se você está se sentindo confortável no mercado, tome muito cuidado – é nesse momento que você pode perder o lugar.

– Não seja o fominha da equipe

É claro que durante uma partida, todos gostariam de marcar um gol. Inclusive, certos jogadores são treinados com esse objetivo, mas nem por isso eles tem passe livre para segurar a bola e não passar adiante quando necessário. O jogador fominha coloca toda a equipe em risco e isso vale para o meio corporativo: trabalhe em equipe!

O time de profissionais ao seu lado está pronto para te ajudar a alcançar a vitória. Você não precisa tocar a bola sozinho e ser o fominha da empresa, conte com a sua equipe. Sempre!

– Se cair, levante. E levante rápido

Indiretas à parte, ao cair não se esqueça de levantar – e rápido! O mercado está sempre mudando e você precisa reagir a ele. Como disse lá em cima, crie planos, se adapte e não fique acomodado. Errar é inerente à condição humana, portanto não pegue tão pesado consigo mesmo. Se caiu, caiu. Pronto. Mas levante e esteja pronto para enfrentar o que der e vier.

Não esqueça que sempre haverá um amanhã, independente das quedas e derrotas. Rumo ao Hexa 2022!



Patricia Braile Verdi
Presidente da Braille Biomédica

EM DESTAQUE



Que os colaboradores da Braille Biomédica são animados, todo mundo já sabe. Agora imagine todos juntos, torcendo para a seleção brasileira durante os jogos da Copa?

Nos dias 22 de junho e 02 de julho, jogos que aconteceram no período da manhã, todos os funcionários foram convidados a assistir juntos, no pátio da empresa.

Para alegrar a todos, além do telão, os colaboradores puderam vir a caráter. Vestidos nas cores da bandeira, aproveitaram a pipoca, o refrigerante e torceram muito. E essa torcida valeu a pena, já que o Brasil ganhou os jogos contra a Costa Rica e México.

O Hexa não veio desta vez, mas a integração e alegria gerados pelos jogos já valeram muito a pena.



Inovando

No dia 08 de junho, foi dado início ao estudo experimental da Inovare® Válvula Transcateter para tratamento de doenças da válvula pulmonar. Os procedimentos em modelo suíno estão sendo realizados no Incor-SP, sob coordenação do Dr. Raul Arrieta, referência na área de Cardiologia Congênita. A equipe da Braile Biomédica vem desenvolvendo um dispositivo de liberação Transfemoral, em parceria com o Prof. Dr. Honório Palma e Prof. Dr. Diego Gaia, e o objetivo deste estudo experimental é validar este dispositivo para o implante da válvula nesta posição.



EM CENA

SESMT DE CARA NOVA!

Informamos a todos que a partir de agora o colaborador Vinicius Mauricio junta-se à Daniela da Silva, ambos Técnicos de Segurança do Trabalho para compor o departamento de SESMT da empresa.

Desejamos a equipe boa sorte nessa nova etapa!



GAROTAS BRILHANTES Empresa participa de evento do projeto

No dia 21 de junho, representada pela colaboradora Bruna Figueiredo (RH), a Braile Biomédica esteve presente no evento promovido pelo projeto social "Garotas Brilhantes".

Este projeto visa o empoderamento de meninas, desenvolvendo suas habilidades e potencialidades. O evento buscou mostrar o desenvolvimento das Garotas Brilhantes, com apresentações de dança, coral, teatro e entrega de diploma.

Para Bruna (RH) "O Projeto Garotas Brilhantes é um projeto social maravilhoso e muito importante para o desenvolvimento de meninas. Foi gratificante e motivo de muito orgulho participar e apoiar em nome da Braile neste dia". E termina parafraseando o lema do projeto "Quer transformar o mundo? Eduque uma menina".



EM CENA



CONECTE-SE AO QUE IMPORTA.



"Conecte-se ao que importa", campanha promovida pelo Conselho Regional de Medicina do Paraná, por meio do Programa "Dedicado" – Defesa dos Direitos da Criança e do Adolescente.

DIA DA SAÚDE



No dia 26 de junho, a equipe do Grupo Performance Ocupacional veio à Braile Biomédica realizar os exames periódicos nos colaboradores.



EM CENA

Braile Biomédica participa do 3º Encontro Internacional do HCM sobre tratamento de doenças graves no coração

No dia 29 de julho, médicos e demais profissionais de saúde do Hospital da Criança e Maternidade (HCM), de Rio Preto, e norte-americanos da Mayo Clinic e Children's Hospitals and Clinics of Minnesota participaram do 3º Meeting do Children's HeartLink International. Após o dia de estudos, a Braile Biomédica teve a alegria de recebê-los para conhecer a empresa, os produtos e, para fechar o evento com um jantar aos participantes.



EM CENA

ENEAGRAMA MÓDULO FUNDAMENTAL

Durante os dias 08 e 09 de junho, o colaborador Clóvis Oliveira, Coordenador do departamento de Serviços Gerais, participou do curso "Eneagrama – Módulo Fundamental", ministrado pelo Prof. Eduardo Barreto da Channel Coaching & Consulting, referência nacional no assunto. De acordo com Clóvis, esta ferramenta tem por objetivo auxiliar em processos de Gestão de Pessoas, Coaching, Seleção, Vida Pessoal e Autoconhecimento, a fim de identificar os diferentes tipos de personalidades. "Sempre quis fazer este curso, foi melhor do que pensava e ministrado por um grande profissional da área. Quero me aprofundar e cursar os outros módulos, pois é sempre bom sermos melhor a cada dia, buscarmos nosso autoconhecimento para contribuirmos também com o nosso próximo", completa Clóvis.



SOMOS BRAILE

Bandeira do Brasil

A Braile Biomédica tem orgulho de ser brasileira e levar produtos inovadores e de alta qualidade para o mundo afora. É só olhar para cima e ver a bandeira do Brasil em um de seus blocos. Confira acima do Bloco B (prédio)!

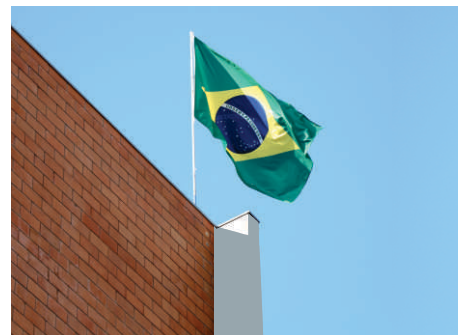

Plataforma Lattes 'envelheceu' e será modernizada, diz presidente do CNPq

Mario Neto Borges afirma que falhas na atualização de currículos e na integração com Orcid serão resolvidas até o final deste ano.

MAURÍCIO TUFFANI, Editor

Desde o final de 2016 passaram a ser mais frequentes as falhas na atualização dos chamados currículos Lattes. Após cerca de um ano e meio considerando “pontuais” esses transtornos, o Conselho Nacional de Desenvolvimento Científico e Tecnológico (CNPq) finalmente reconheceu que eles se devem ao envelhecimento da Plataforma Lattes e pretende modernizá-la até o final deste ano.

Inaugurada em agosto de 1999, a base de dados teve a origem do caráter estrutural de suas falhas reconhecida pelo próprio presidente do CNPq, o engenheiro elétrico e pesquisador em inteligência artificial Mario Neto Borges. Esse envelhecimento faz também com que a plataforma exija procedimentos trabalhosos e demorados para atualização de currículos. “Ninguém aguenta ficar preenchendo formulários [dessa forma]”, afirmou o dirigente da agência federal em entrevista por telefone ontem, segunda-feira (25) a Direto da Ciência.

Consagrado como um padrão nacional para acadêmicos e pesquisadores atuantes no Brasil, o Currículo Lattes se tornou elemento de análise de avaliação para concursos, promoções e concessões de bolsas e financiamento a pesquisas. As falhas nas atualizações têm complicado a vida daqueles que precisam incluir em seus currículos informações necessárias para inscrição em exames, processos seletivos e outras atividades.

A modernização a que se refere o dirigente da agência deverá incluir também a integração com plataformas internacionais, como a Orcid (Open Researcher and Contributor ID), que vem sendo usada cada vez mais em todo o mundo. “A plataforma só ‘fala’ português. Não foi concebida para [usuários] estrangeiros”, disse Borges.

“Batizada” em homenagem ao físico Cesare Mansueto Giulio Lattes (1924-2005), a Plataforma Lattes tem mais de 5 milhões de usuários cadastrados. É a maior base de dados de currículos do mundo e exige tecnologia de Big Data, segundo Borges. Recentemente, além das queixas de erros de sistema ao tentar atualizar currículos com dados de novas publicações e projetos de pesquisa, tornaram-se frequentes as falhas na inclusão de códigos Orcid.

'Trabalho complexo e delicado'

O código ORCID é um identificador digital único e permanente de autores que permite o registro e acompanhamento gratuitos de publicações e outras produções e atividades científicas. Para incluí-lo em seus currículos Lattes, os pesquisadores são orientados a inseri-lo em um campo específico e clicar em “Validar”. Usuários relatam que após

seguirem essa instrução, surge na tela o aviso “Recuperando dados”, e aparece em seguida a mensagem “Não foi possível verificar o identificador ORCID. Tente mais tarde.”

Integrado ao Lattes desde agosto de 2016, o registro no Orcid tem sido recomendado no Brasil por várias instituições de ensino superior e pesquisa. No entanto, a integração manual adotada pelo CNPq ainda não é adequada, segundo Ana Heredia, coordenadora do Orcid na América Latina. “A maneira correta de fazê-lo é através de uma autenticação máquina a máquina, na qual o usuário dá permissão para que haja interoperabilidade entre seu registro Orcid e organizações de confiança, o que só ocorre com uma integração entre os sistemas”, explicou Heredia.

“Sabemos que CNPq está trabalhando para integrar com a API [interface de programação de aplicações] de membro da Orcid, de modo que esperamos que, em breve, haja a real interoperabilidade que os pesquisadores esperam entre os sistemas”, afirmou a coordenadora do Orcid, que já tem cerca de 118 mil usuários cadastrados no Brasil.

Usado por agências de fomento, universidades e instituições de pesquisa, o Orcid foi desenvolvido por grupos editoriais científicos internacionais, como Springer-Nature, Elsevier, Thomson Reuters, e também por instituições de pesquisa e outras organizações científicas. É administrado por uma entidade sem fins lucrativos de mesmo nome sediada em Bethesda, no estado de Maryland, a mesma cidade dos Estados Unidos onde estão os Institutos Nacionais de Saúde (NIH).

Para integrar o Orcid a bases de dados do país, em maio o Consórcio Brasileiro Orcid foi assinado pelo CNPq, pela Coordenação de Aperfeiçoamento de Pessoal de Ensino Superior (Capes), do Ministério da Educação, e por outras instituições.

Apesar de prever essa autenticação automática máquina a máquina até o final do ano, o presidente do CNPq afirmou que a plena e desejada conexão de dados entre os sistemas poderá demorar pouco mais. É um “trabalho complexo e delicado”, disse Mario Borges Neto, que na entrevista afirmou não se lembrar dos custos totais dessa modernização, que envolve também a Rede Nacional de Pesquisas (RNP).

Vale a pena?

Direto da Ciência noticiou reclamações falhas na Plataforma Lattes pela primeira vez em fevereiro de 2017. E voltou a divulgar queixas como essas no mês seguinte e novamente neste ano em fevereiro e em abril. Ao ser questionado para essas reportagens, o

CNPq afirmava que os problemas eram “pontuais” e que teriam sido solucionados.

Esses problemas e a existência de outras bases de dados consagradas na comunidade científica internacional como a Orcid, a ResearcherID, da Thomson Reuters, e a Scopus, da Elsevier, têm levado pesquisadores brasileiros a questionar em redes sociais a necessidade de manutenção da Plataforma Lattes.

Um deles é o biólogo Marcelo Hermes-Lima, professor do Departamento de Biologia Celular da Universidade de Brasília (UnB), que também afirmou ter enfrentado “muitas dificuldades” para enviar um relatório ao CNPq porque não conseguia atualizar os dados de seu currículo.

“Na época em que o Lattes foi criado, era realmente algo necessário. A ideia era de que devemos ter nossos currículos de forma transparente, e isso pode ser perfeitamente feito por meio de outras plataformas que já existem”, disse Hermes-Lima.

Outros avaliam que a Plataforma Lattes deve ser mantida e aprimorada. “Ela tem um significado relevante para a comunidade científica brasileira e bases internacionais, embora importantes, não cumprirão adequadamente o papel dela. Ela está com problemas, assim como outros sistemas no CNPq, por causa dos acentuados cortes de recursos e da diminuição significativa de pessoal nesta agência, que é fundamental para a ciência brasileira”, disse o físico Ildeu de Castro Moreira, presidente da Sociedade Brasileira para o Progresso da Ciência (SBPC).

“Temos de nos mobilizar e cobrar a a recuperação das plenas condições de funcionamento do CNPq (inclusive dos recursos para editais e bolsas) e o aprimoramento da Plataforma Lattes e da Plataforma Chagas”, afirmou Moreira.

Apesar de também defender a manutenção do Lattes, o presidente do CNPq entende que a questão sobre a continuidade do sistema “é uma reflexão importante” em vista do desafio de integração efetiva com plataformas internacionais.

Para Mario Neto Borges, mais que uma base de dados, o Lattes é uma valiosa base de conhecimentos sobre a comunidade científica brasileira e sua produção. “É uma mina de ouro. Mas uma mina de ouro não vale nada se estiver enterrada”, disse Borges, que afirmou acreditar que o desafio de modernização seria superado.

Fonte:

<http://www.diretodaciencia.com/2018/06/26/plataforma-lattes-envelheceu-e-sera-modernizada-diz-presidente-do-cnpq/>

Este artigo foi indicado pela Maria Elisa Rangel Braga e Dr. Domingo Braile. Indique você também!

VISITAS

No dia 22 de junho recebemos na empresa Dr. Fernando Moraes, Jaqueline (perfusionista), Otaviano (representante comercial Potengi) e Linaldo (proprietário da Potengi).

Durante a visita, eles realizaram o tour pela empresa, conhecendo todas as suas dependências. E foram acompanhados por Guilherme Custódio (Suporte Técnico), Daniel Pissolatti e Henrique Mello (Comercial), Dra. Patricia Braile (Presidência), Danilo Silva (Laboratórios) e Gavin French (Consultor).



Nascimento

No dia 01 de julho chegou a Clara Granado Bianchi, pesando 2.920kg e medindo 49cm. Ela é filha do nosso colaborador Rivail Bianchi (Manutenção).
Parabéns ao papai e à mamãe!



TROCA DE CONHECIMENTO

No dia 06 de julho a Braille Biomédica promoveu uma palestra à uma equipe multidisciplinar da empresa. Estiveram presentes colaboradores dos departamentos Comercial, PD&I, Suporte Técnico, Diretoria e alguns distribuidores.

Ministrada pelo Dr. Guilherme Meirelles, a palestra levou o título de "Planejamento de Casos Complexos (Ramificada, Fenestrada, Chaminé e Sanduíche)".

A proximidade entre médico e empresa só vem para beneficiar pacientes que precisam de soluções rápidas e eficazes. Entendendo isso, a Braille Biomédica abre as portas e promove

atividades que buscam a troca de conhecimento e experiência, sempre com o objetivo de melhorar os produtos, criar novas soluções que salvem vidas e além disso, despertar nos colaboradores novas ideias.

A Braille Biomédica agradece a atenção e disponibilidade do Dr. Guilherme Meirelles.



ANIVERSARIANTES

De 01 a 16 de Julho de 2018



Nelson de Oliveira
Usinagem - 01

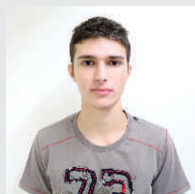

Giovani Bazan
Descartáveis - 02

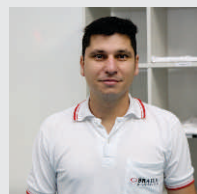

André Pronti
Descartáveis - 03

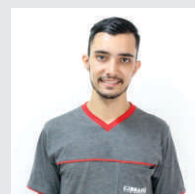

Michael Vitor
Injeção - 03



Rodolfo Badial
Pesquisa - 04

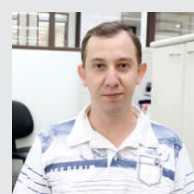

Rafael Vieira
Descartáveis - 05

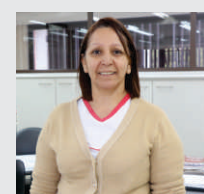

Dulce Helena
Descartáveis - 07



Reginaldo de Souza
Serviços Gerais - 07



Antônio Marques
Química - 08



Rogério Nardelli
Manutenção - 08



Eliany Pereira
Biológica - 10

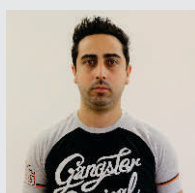

Marcus Vinicius Dias
Descartáveis - 12



Marcos Benedito
Usinagem - 14



Vitor Sandoli
Comercial - 15

EXPEDIENTE - Informativo Braille Biomédica

Criador e Idealizador: Dr. Domingo Braille - domingo@braille.com.br | **Analista de Comunicação:** Caroline Bianchini - caroline.bianchini@braille.com.br
Diagramação: Caroline Bianchini e Karoline Santanhelo (estagiária) | **Fotos:** Caroline Bianchini e Karoline Santanhelo (estagiária) - karoline.souza@braille.com.br
Revisão de texto: Carline Miglioli - carline@braille.com.br
Contato: 17 2136-7000 | faleconosco@braille.com.br | www.braille.com.br | facebook.com/braillebiomedica