

A SEMANA

BRAILE
BIOMÉDICA



Informativo interno da Braile Biomédica | Ano 21 - Nº 810 | De 11 a 27 de março de 2017.
www.braile.com.br | facebook.com/brailebiomedica

CONVENÇÃO DE VENDAS 2017

BRAILE BIOMÉDICA

"Desafios do Crescimento"



*Dr. Braile participa
de Simpósio sobre o
futuro de Rio Preto*

Página 5

*Braile Biomédica
na Tailândia*

Página 5

*Dia das mulheres
na Braile*

Página 6

Carta da Presidente da Empresa, Patricia Braile, enviada aos participantes da Convenção de Vendas:

Prezados!

O prazer e a alegria em tê-los aqui foi imensa. Importante é nossa parceria e união e encontros como esse nos aproximam e fazem com que possamos nos conhecer mais e melhor. Tomo a liberdade de enviar-lhes as ideias básicas que nortearam nossos 3 dias de trabalho:

- Estudar, estudar e estudar.
- Conhecer. Conhecer o mais possível, o melhor possível.
- Esteja preparado para perguntar e responder de forma interessada e inteligente.
- Aceite desafios. Fazer mais do mesmo é cômodo, mas não nos faz crescer.

*Lembre-se: "A verdadeira medida de um homem não se vê na forma como se comporta em momentos de conforto e conveniência, mas em como se mantém em tempos de controvérsia e desafio." **Martin Luther King***

- Seja curioso, mas para isso...estude.
*"Só se é curioso na proporção de quanto se é instruído." **Jean-Jacques Rousseau***

- Seja uma solução, não seja parte do problema. Esteja disponível, a qualquer hora do dia, noite, madrugada, férias e também durante a ceia de Natal...

- Ouça os clientes. Eles têm objetivos na vida e é ouvindo que você poderá ajudá-lo a realizar suas metas, realizar os seus sonhos.

- Não tenha preguiça. Trabalhe, trabalhe, trabalhe. Nada resiste ao trabalho.

- Olhe para você e trabalhe na construção de um mundo melhor. Faça a sua parte.

- Nosso trabalho é abençoado, pois ajudamos a salvar vidas.

"Seja você a mudança que você quer ver no mundo."

Mahatma Gandhi "apud" Gavin French

Meus caros, foi muito bom estar com vocês e muito obrigada por terem vindo!

Estou sempre à disposição. Contem comigo e com toda equipe da Braile Biomédica.

Forte abraço a todos.

Patricia Braile



Dra. Patricia Braile Verdi
Presidente Braile Biomédica

Rio Preto moderna

Um tema que tem permeado as discussões dos habitantes de Rio Preto, com ampla cobertura da mídia, desafiando a atenta área política, refere-se ao trânsito, cada vez mais intenso nas avenidas e ruas de nossa cidade.

Trata-se de um fenômeno presente em todo o Brasil, pelo elevado número de veículos que circulam diariamente nos centros urbanos de destaque como o nosso, no qual somam-se aos rio-pretenses, o crescente número de visitantes que vem à nossa cidade, em busca das facilidades só oferecidas por metrópoles do porte do centro regional de destaque que somos.

Recentemente assisti uma entrevista do arquiteto Jaime Lerner, duas vezes Prefeito de Curitiba, e duas vezes Governador do Estado do Paraná.

Sua experiência é reconhecida mundialmente pelas soluções simples que propõe para tornar as cidades mais amigáveis aos habitantes.

Admirei-me com sua visão a respeito do tráfego de veículos em constante crescimento nas ruas e avenidas, e a medida mágica para terminar de vez com este transtorno de difícil resolução.

Os congestionamentos são responsáveis por enorme consumo de custosos combustíveis fósseis, responsáveis por poluição atmosférica, levando ao provável e temível aquecimento global.

Os prejuízos para a saúde são incalculáveis pela soma do ar impuro que respiramos, o estresse criado pela situação de impotência diante de uma fila interminável de veículos, deslocando-se a passos de tartaruga, em um ambiente ruidoso, insalubre para as pessoas no trânsito e aquelas das áreas contíguas.

Some-se a isto, a perda do tempo precioso dos profissionais que ficam horas parados, sem poder desenvolver atividades produtivas, com diminuição da eficiência, gerando mais um agravante econômico que se acentua com o progresso, configurando um círculo vicioso difícil de ser rompido.

Certamente o atento leitor está interessado em saber qual a "medida mágica" proposta pelo



Dr. Domingo M. Braile
Presidente Conselho de Administração



laureado arquiteto Jaime Lerner.

Por incrível que pareça a solução oferecida é simples: Eliminar o transporte individual das ruas e avenidas, a serem ocupadas por transportes coletivos de grande eficácia (máximo efeito com o menor gasto) com propulsão elétrica, ou por hidrogênio, formas de energia já dominadas e de emprego imediato.

Pensando sobre o assunto lembrei-me de ter escrito alguns artigos a respeito da Linha Férrea, que corta nossa cidade, passando pelo seu centro, junto a Estação dos ônibus Urbanos e da Estação Central dos Interurbanos, em construção na antiga Praça Cívica, proximidades da Biblioteca Municipal Daud Jorge Simão.

Por oportuno transcrevo excertos do artigo: "Meus Sonhos", que publiquei no jornal "Bom Dia" em 26 de agosto de 2007, portanto há 20 anos!

"Se os trens de carga fossem transferidos para fora do centro, a exemplo do que ocorreu nas cidades de Araçatuba e Araraquara, ficaríamos livres deste transtorno.

No lugar destes trens, poderíamos construir um metrô de superfície, que elevaria o status e a fisionomia da nossa cidade.

Seríamos pioneiros e modernos no transporte de passageiros, trazendo grande conforto para todos.

Aqui poderíamos ter estações localizadas no Centro de Eventos, Estação da EFA interligado com Estação Rodoviária e de Ônibus urbanos, etc.

Mais à frente, poderíamos ter uma estação no Distrito Industrial"...

Hoje tudo ficaria ainda melhor, com Veículos Leves sobre Trilhos (VLT) e Corredores de Ônibus, cruzando os quatro cantos da cidade.

Os automóveis ficariam reservados para viagens fora dos centros urbanos!

Diário da Região, 19 de fevereiro de 2017.

“Desafios do Crescimento”

Braile Biomédica promove Convenção de Vendas



A Convenção de Vendas 2017 da Braile Biomédica, realizada de 16 a 18 de março teve como tema os "Desafios do Crescimento".

O encontro tem por objetivo discutir assuntos relacionados à área médica, promover a troca de experiência entre palestrantes e participantes e proporcionar o engajamento da equipe.

Dentre os palestrantes convidados, a empresa teve a honra de receber Gavin French, da empresa Elysian Fields, Dr. Diego Gaia, Cirurgião Cardiovascular, Claudia Scarpim, Diretora da ABIMED, Rafael Lustri, Diretor da MR Biomédica e o fundador da Braile Biomédica, Dr. Domingo Braile, além dos palestrantes internos, Patricia Braile, Henrique Mello, Milena dos Santos, Ana Luiza, Renata Gabaldi, Glaucia Basso, Sandro Ottoboni, Silvia Machado, Carline Miglioli, Rafael Braile, Fabiano Fagundes, Rosana

Bianchi, Rafael Salvador e Douglas Zatti, que durante todo o ano dão suporte a empresa, os colaboradores e os clientes em geral, demonstrando sabedoria e eficácia em seus ensinamentos e atividades do dia a dia.

Foram dias de muito aprendizado e discussão, com a presença de aproximadamente 60 participantes, dentre consultores técnicos, especialistas de produtos, representantes e distribuidores da Braile Biomédica. Entre os temas abordados, destacaram-se "Mercado da cirurgia cardíaca, Vascular e de Oncologia no Brasil e no mundo", "Carreira na área de Medical Devices e seus desafios" e "O desafio da Ética no setor de dispositivos médicos implantáveis (Compliance)".

Além de muitas aulas e debates, os convidados se envolveram na mesa redonda, realizada no último dia do evento, 18 de março, intitulada "Compartilhando experiências na relação médico/consultor de vendas".

Para os participantes, o evento foi satisfatório e superou as expectativas.

A Braile Biomédica agradece a todos que participaram e contribuíram para o sucesso da Convenção de Vendas 2017 e reafirma sempre o compromisso de fazer melhor e contribuir para a construção de uma saúde cada vez mais justa, buscando excelência dos produtos e a capacitação da equipe, com o compromisso de salvar vidas.



Simpósio discute futuro de Rio Preto até 2030



Na última quarta-feira, dia 22 de março de 2017, Dr. Domingo Braile esteve entre alguns nomes importantes da cidade de São José de Rio Preto, participando do Seminário "Rio Preto 2030 – Tendências e perspectivas de desenvolvimento sustentável", promovido pelo Grupo Diário da Região em parceria com o shopping Iguatemi Rio Preto.

O evento contou com a presença de especialistas em administração, planejamento, comércio, saúde e mercado de trabalho, como o prefeito da cidade Edinho Araújo, o secretário do planejamento, Israel Cestari Junior, o empresário José Luiz Franzotti, a empresária Adriana Neves, o economista Edgar Sbroggio, o deputado Orlando Bolçone, o comentarista do jornal O Globo, George Vidor e o fundador da Braile Biomédica e médico Dr. Domingo Braile, que debateram ideias de como fazer para que a cidade cresça de forma sustentável e chegue a 2030 com melhor qualidade de vida.

Realizado no shopping Iguatemi Rio Preto, teve um público de aproximadamente 230 pessoas.



Dr. Domingo Braile durante seminário

Braile na Tailândia

A Braile Biomédica, representada pelo distribuidor Eximed, participou, neste mês de março, do Cardio-Pulmonary Congress na Tailândia.



FOTOLEGENDA



As doutoras Valeria Braile, Eliana Mustafa participaram do 66º Congresso American College Cardiology em Washington, neste mês de março.

Dia das mulheres na Braille

Durante os dias 8 e 9 de março, em comemoração ao Dia Internacional da Mulher (8 de março), a Braille Biomédica promoveu dias de beleza e relaxamento para as colaboradoras da empresa. Os serviços variaram de massagem à maquiagem com profissionais e elas adoraram!



Em homenagem às mulheres, leia a seguir uma poesia escrita por Cidinha Oliveira, poetisa, médica e amiga da família Braille.

A Mulher

*Onde estiver sempre brilha
Da atenção a família
E faz tudo com amor,
Avança a cada passo
Pra conquistar seu espaço
E demonstrar seu valor.*

*Ela se impõe de verdade,
Que grande felicidade
E ter nascido mulher.
Sempre forte e competente
Em tudo e eficiente
Sabendo bem o que quer.*

*Hoje leva a sua vida
Alegremente vivida
Com muita independência,
O homem, antes amo e senhor
Reconhece o seu valor
E se curva em reverência.*

*Nesse oito de março,
A todas o meu abraço,
E tenham
de Deus proteção.
O meu desejo profundo
E que transformem o mundo
Num imenso coração*

EM CENA

Crônica

Dr. Domingo Braille é premiado pela crônica "O Farol"

O cardiologista Dr. Domingo Braille é referência quando o assunto é coração. Médico e fundador da Braille Biomédica, o doutor é pioneiro no trabalho com válvulas cardíacas e está sempre trazendo novidades do mundo da medicina para o Brasil e para o interior de São Paulo, porém, engana-se quem acha que ele é especialista somente nesse assunto, prova disso é que o Dr. Braille acaba de receber da Associação Médica Brasileira o certificado de 1º lugar no V Concurso de Crônicas e Contos da AMB, na modalidade crônicas. A obra apresentada por ele tem como título "O Farol".

Participaram do concurso médicos de todo o Brasil. *Confira na próxima edição do informativo a crônica premiada.*





No dia 09 de março de 2017, recebemos na Braile Biomédica Amjad Ahmad, Presidente da empresa InSitu dos Estados Unidos. Amjad veio à empresa conhecer, demonstrar seus produtos e discutir possíveis parcerias.



Dia 22 de março, recebemos na empresa Mauro Brangold, Claudio Brangold e Matias Figueroa, da Ominimedica, distribuidores da Braile na Argentina.



Dia 23 de março, recebemos na Braile Biomédica, o Dr. Andrea Petruziello. O doutor veio à empresa para conhecer e discutir sobre estudos com Perfusão Intraperitoneal.



Ainda no dia 09 de março, recebemos Anquizea dos Santos, Geraldo Lima e Fernanda Neves da distribuidora Plastimed. Eles foram recebidos na Braile pelo Dr. Domingo Braile, Henrique Mello, Rosana Bianchi e Walter Sternieri.

EM CENA

Dr. Domingo Braile acompanha posse do ministro das Relações Exteriores, Aloysio Nunes Ferreira

No dia 7 de março, Dr. Domingo Braile esteve presente na posse do ministro das Relações Exteriores, Aloysio Nunes Ferreira (PSDB-SP), no Palácio do Planalto.

Além disso, na mesma cerimônia, o Presidente Michel Temer deu a posse também ao ministro da Justiça, Osmar Serraglio (PMDB-PR).





COMUNICAÇÃO CORPORATIVA

Confira mais algumas dicas interessantes que irão te auxiliar na comunicação escrita e verbal, principalmente dentro da empresa.

01. "Seção" / "Sessão" / Cessão

Erro: A seção dos direitos autorais desta obra criou polêmica.

Forma correta: A cessão dos direitos autorais desta obra criou polêmica.

Explicação: Seção significa divisão de repartições públicas, parte de um todo, departamento. Sessão significa espaço de tempo de uma reunião deliberativa ou de um espetáculo. Cessão refere-se ao ato de ceder.

02. "Aspirar" / "Aspirar a"

Erro: Ele aspira o cargo de gerente nesta empresa.

Forma correta: Ele aspira ao cargo de gerente nesta empresa.

Explicação: O verbo aspirar no sentido de sorver não admite preposição em sua regência. Aspirar, no sentido de almejar, exige a preposição a.

03. "Online" ou "on-line"

Erro: Haverá um treinamento online para os colaboradores.

Forma correta: Haverá um treinamento on-line para os colaboradores.

Explicação: O "VOLP" – Vocabulário Ortográfico da Língua Portuguesa – registra "on-line" com hífen.

MULTIPLICANDO CONHECIMENTO

O programa de Apresentações Técnicas, retomado em janeiro de 2017 está a todo vapor. Desde a primeira apresentação, já foram abordados aproximadamente 9 temas diferentes apresentados pela Equipe de PD&I e áreas relacionadas da empresa. Foram discutidos temas como Engenharia de Desenvolvimento, Avaliação de Exames e Planejamento de Casos (Osirix), Gerenciamento de Projetos e muitos outros. As demais apresentações já estão programadas.

Sobre o Programa de Apresentações Técnicas:

Esse programa tem o objetivo de estimular um ambiente contínuo de aprendizado, melhorando o potencial inovador e é voltado à equipe de Pesquisa, Desenvolvimento e Inovação e áreas relacionadas.

Ao desenvolver as apresentações semanais, a empresa pretende mudar e movimentar a rotina do departamento, a fim de buscar maior produtividade e conhecimento.



ANIVERSARIANTES

De 16 a 31 de março de 2017.

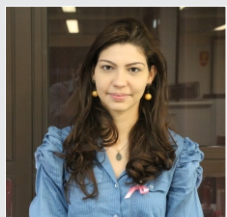

Denise da Silva
Desenvolvimento - 16



Elaine Perpetua
Biológica - 19



Rivail Bianchi
Manutenção - 22



Carla Altero
Biológica - 24

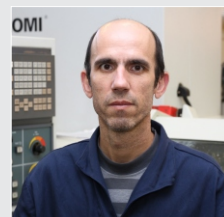

Célio Oller
Usinagem - 28

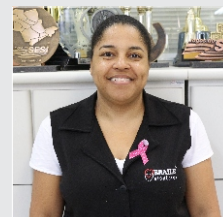

Valdirene da Silva
Serviços Gerais - 29

EXPEDIENTE - Informativo Braile Biomédica

Criador e Idealizador: Dr. Domingo Braile - domingo@braile.com.br | **Assistente de Comunicação:** Caroline Bianchini - caroline.bianchini@braile.com.br
Diagramação: Caroline Bianchini | **Fotos:** Caroline Bianchini e Karoline Santanhelo (estagiária) - karoline.souza@braile.com.br | **Revisão de texto:** Carline Miglioli - carline@braile.com.br
Contato: 17 2136-7000 | faleconosco@braile.com.br | www.braile.com.br | facebook.com/brailebiomedica