

A SEMANA

 **BRAILE**
BIOMÉDICA



Informativo interno da Braile Biomédica | Ano 21 - Nº 808 | De 23 a 28 de fevereiro de 2017.
www.braile.com.br | facebook.com/brailebiomedica

Comissão de Ética no Uso de Animais e Experimentação Animal

Página 4

II CURSO DE OSIRIX
Página 5

ENCONTRO VASCULAR
Página 5

INATIVOS E PLANOS DE SAÚDE
Página 7

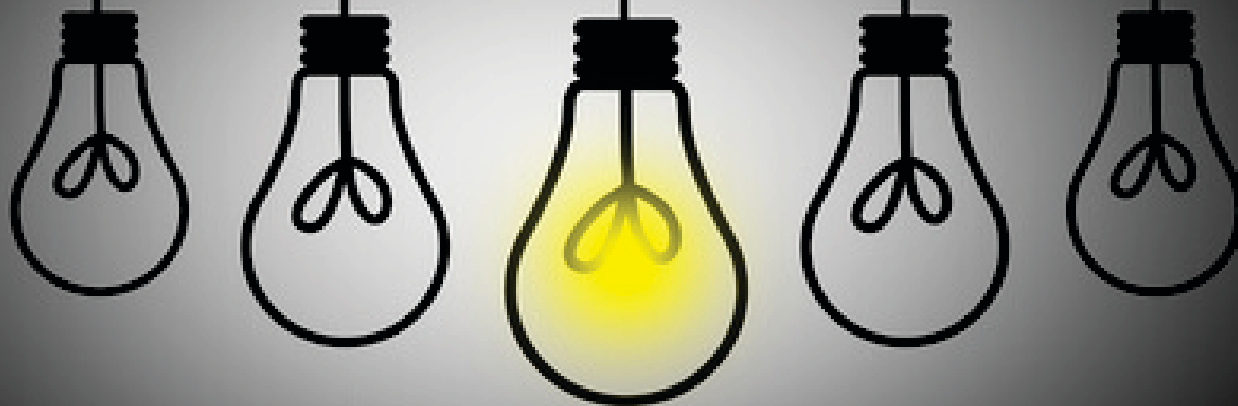

Caros leitores,

É com muito prazer e satisfação que escrevo meu primeiro Editorial do "A Semana"! Como parte da equipe de PD&I, sinto-me imensamente grata por compor o quadro de colaboradores desta empresa que respira inovação.

Esta edição do nosso jornal está recheada de notícias e novidades, informando sobre os principais acontecimentos durante a última semana. Um deles foi a realização do treinamento experimental em animais, entre os dias 08 e 10/02/17, no Centro Cirúrgico da empresa. Esta experimental teve como intuito treinar nossa equipe técnica na utilização do novo oxigenador de membranas, a ser lançado brevemente no mercado. Esta matéria especial nos faz refletir sobre a importância dos estudos experimentais no desenvolvimento e validação de novos produtos, bem como no treinamento de equipes envolvidas. Foi, como sempre, uma experiência extraordinária, que contou com o

envolvimento e comprometimento de profissionais de formação multidisciplinar.

É fundamental que todos entendam que os estudos experimentais são guiados por normas e legislações que regem sobre os princípios éticos de utilização de animais. Eles são essenciais para o desenvolvimento e evolução tecnológica, fazendo parte do longo caminho de exigências percorrido para atendermos as necessidades do mercado.

Entre outros assuntos, vocês também irão conferir as visitas que a empresa recebeu e os eventos que alguns dos nossos colaboradores participaram, como o II Curso de Osirix nas Doenças da Aorta e Válvula Transcateter e o Encontro Vascular, que reuniu os ex-estagiários do Hospital Beneficência Portuguesa.

Não deixem de ler, entender e questionar, pois são vocês que colaboram para que tudo isso aconteça e para que a Braile Biomédica seja esta empresa inovadora que tanto nos orgulha.

Tenham todos uma boa leitura e uma ótima semana!



Estamos todos preocupados com este fantasma que afronta nossa sociedade de forma intensa e no meu entender perversa.

Nada pode ser pior para um pai ou mãe a carência de recursos para sustentar seus dependentes.

Muitas vezes são responsáveis, por crianças órfãs, ou abandonadas por familiares, ou até por estranhos.

Também cuidam de pais idosos, muitas vezes doentes, que dependem de cuidados contínuos.

Além das dificuldades materiais consideremos a forte carga emocional que envolve a insólita situação!

Qual a sensação de um pai, cujo filho pergunta: Hoje você não vai trabalhar?

Porque você fica o dia todo em casa sem fazer nada?

É por isso, que não temos dinheiro nem para comer?

Você teria resposta para estas incômodas indagações, que afrontando sua dignidade, geram depressão, originando um círculo vicioso sombrio? Infelizmente sabemos que sejam quais sejam as explicações, elas não fazem qualquer sentido, para você ou para seus dependentes.

Culpamos os governos com: suas matrizes econômicas criativas, corrupção, roubo, agentes causadores do descalabro que assola o país, obrigando-nos a sacrifícios sem fim, que não merecemos!

Esta é uma verdade clara, impossível de ser contestada, contudo existe uma variável global preocupante, decorrente do avanço tecnológico que seria a grande conquista da era pós-industrial!

Aparentemente trata-se de uma falácia, um raciocínio enganoso.

Lamentavelmente, não é falso!

Estamos enfrentando um grande dilema: Quanto mais aumenta a tecnologia, mais diminuem os empregos!

Dentro de poucos dias Donald Trump assume a Presidência da maior economia do globo.

Um de seus compromissos é reverter os empregos que os EUA perderam para a China e o México.



Dr. Domingo M. Braile
Presidente Conselho de Administração

Afirma, que fará um muro separando os EUA do México, irá expatriar emigrantes ilegais e dificultar entrada de novos, para sobrar mais empregos para os americanos.

Diz que fechará as fronteiras aos produtos fabricados ou produzidos em outras nações, apesar de sabermos que tais procedimentos nunca se mostraram efetivos.

Desgraçadamente um exemplo triste desta conduta é o nosso Brasil.

Segundo publicação da COMEX:

“Brasil: sétima economia mundial, tem participação de país pigmeu no comércio internacional, com desempenho abaixo de 1%, “o que impede nosso desenvolvimento e a geração de empregos.

Falemos agora da tecnologia como nossa inimiga.

Clovis Rossi em artigo “Fim do Mundo como Conhecemos” (Folha de São Paulo dia 12 do corrente) citando um amigo diplomata escreve: “O Banco Mundial calcula que o comércio internacional e as transferências de fábricas são responsáveis por apenas 20% das perdas de emprego no mundo.

A tecnologia responde por (esmagadores) 80%!

Desnecessário dizer que não está à vista alguma solução mágica que permita punir a tecnologia para que ela devolva os empregos que estão perdidos”.

Tentativas tem surgido tentando manter o bem-estar da população, mesmo sem os empregos.

Na Suíça recentemente houve um plebiscito a respeito de um projeto que sugeria: renda mínima de R\$ 9 mil mensais para os adultos empregados ou não e de R\$ 2,2 mil para as crianças.

A proposta foi rejeitada por 80% dos votantes!

Temos que reconhecer: O Mundo Mudou!

Para Domenico de Masi, em seu livro: “Ócio Criativo” (download gratuito em: <https://goo.gl/zQLw5p>), a sociedade, também tem que mudar.

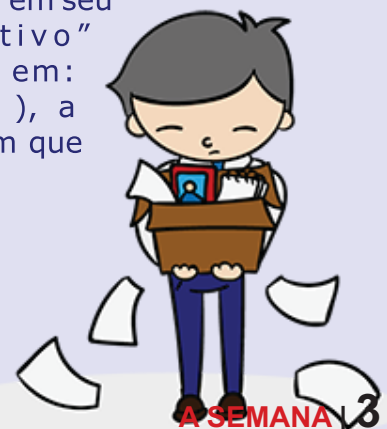

Diário da Região,
01 de janeiro de 2017.

Comissão de Ética no Uso de Animais e Experimentação Animal

A Braile Biomédica possui, desde o ano de 2014, uma Comissão de Ética no Uso de Animais (CEUA), a fim de regularizar qualquer experimento utilizando animais, realizado dentro da empresa.

O órgão governamental que rege a experimentação animal é o CONCEA (Conselho Nacional de Controle de Experimentação Animal), órgão federal integrado ao Ministério da Ciência, Tecnologia, Inovações e Comunicação; já as Comissões de Ética são vinculadas ao CONCEA e precisam da autorização do mesmo para funcionar.

A principal diretriz a ser seguida é a Lei Arouca (LEI 11.794) de 2008, a qual regulamenta os procedimentos experimentais em animais vertebrados. Assim, de acordo com a legislação, estudos em peixes, anfíbios, répteis, aves e mamíferos devem ser aprovados por uma CEUA. A função da CEUA é analisar a real necessidade da utilização dos animais, se a quantidade está adequada, quais serão os objetivos do estudo, se não haverá sofrimento desnecessário, como será o tratamento destes animais durante o procedimento e após a realização, quais as condições de alojamento, de alimentação e hidratação, como será o experimento, se já há alguma técnica *in vitro* que possa substituir completamente o uso de animais, se há estudos anteriores com o modelo animal, dentre outros questionamentos.

Até o momento o CONCEA já publicou mais de 100 páginas de Resoluções Normativas e mais de 400 páginas de guias de manutenção e utilização de animais em experimentação animal. Todos esses documentos visam instruir e treinar os envolvidos com utilização de animais em experimentos. Além disso há a exigência de que os membros da CEUA participem de treinamentos e reuniões científicas da área todos os anos, além de um controle rigoroso do CONCEA sobre a quantidade de animais utilizados no ano em cada CEUA.

Na Braile Biomédica a CEUA é composta por 10 membros, sendo 6 membros externos e 4 internos. Dentre eles há duas biólogas (Nathália Paiva – Pesquisa e Simone Martins – Descartáveis), dois veterinários (Profa. Dra. Débora Zuccari – FAMERP e Luiz Fernando de



Reunião BRAILE/CEUA - 7 de fevereiro de 2017

Paula), dois membros da Sociedade Protetora dos Animais indicados pela mesma (Dra. Karina Chiarato – Advogada e Dra. Alessandra Strazzi – Advogada e Bióloga), dois membros da comunidade (Dr. Eudes Quintino – Promotor de Justiça aposentado e Ana Carolina de Abreu – Advogada), além do Dr. Domingo Braile como Coordenador e Walter Sternieri Júnior como Vice-Coordenador. Os membros possuem experiência em comitês de ética em pesquisa tanto de animais quanto de humanos e se reúnem quando há submissão de projetos para realização de estudos e treinamentos com animais na Braile Biomédica.

A última cirurgia experimental, realizada na Braile entre os dias 08 e 10 de fevereiro de 2017, teve como objetivo o treinamento das perfusionistas Renata Gabaldi e Vanusa Barros, além de toda a equipe de PD&I da empresa, na utilização do novo oxigenador de membranas que será lançado em breve no mercado. O estudo foi analisado pela CEUA-BRAILE e aprovado sem grandes modificações, estando de acordo com todos os princípios éticos de utilização de animais.



Colaboradores em treinamento

Durante cirurgia experimental



Equipe responsável pela realização da experimental

II Curso de Osirix nas Doenças da Aorta e Válvula Transcateter

Durante os dias 18 e 19 de Fevereiro de 2017 a Braille Biomédica esteve presente no II Curso de Osirix nas Doenças da Aorta e Válvula Transcateter, realizado no Travel Inn Ibirapuera, em São Paulo.

O curso tem a organização do Inova Health, instituição independente dedicada a melhoria de sobrevida e qualidade de vida das pessoas por meio da educação de médicos e profissionais de saúde, pesquisa e inovação.

Com programação voltada para a utilização de Osirix na avaliação das doenças da aorta e válvulas transcateter, o curso é teórico-prático.

Dentre os assuntos abordados, os participantes aprenderam sobre as principais funções de utilização do Osirix, medidas básicas e avançadas, reconstruções tridimensionais e como realizar o planejamento do tratamento endovascular das doenças da aorta e das válvulas transcateter.

Dentre os participantes que representaram a Braille Biomédica e auxiliaram no curso, estiveram Ana Luiza da Silva, Anderson de Oliveira e Guilherme Custódio (Suporte Técnico).



Participantes do curso



Durante curso



Durante curso

ENCONTRO VASCULAR

No dia 18 de fevereiro a Braille Biomédica esteve presente no XXV Encontro dos Ex-Estagiários do Serviço de Cirurgia Vascular Integrada do Hospital da Beneficência Portuguesa de São Paulo.

Representada por Fabiano Fagundes e Vitor Sandoli (Comercial), a empresa apresentou os produtos e inovações da área vascular.

O evento foi realizado no Grand Hotel Mercure Ibirapuera, em São Paulo e contou com uma programação completa, com profissionais totalmente capacitados.



Vitor Sandoli e Fabiano Fagundes (Comercial)



Movimentação durante encontro



Palestras e apresentações

COMUNICAÇÃO CORPORATIVA

Dando continuidade à seção "Comunicação Corporativa", confira mais algumas dicas interessantes que irão te auxiliar na comunicação escrita e falada, principalmente dentro da empresa:



1. "Por hora" / "Por ora"

Erro: O diretor afirmou que, por hora, não poderia responder.

Forma correta: O diretor afirmou que, por ora, não poderia responder.

Explicação: A expressão "por hora" refere-se a tempo. "Por ora" expressa o sentido de "por enquanto".

2. "Meu óculos" / "meus óculos"

Erro: Ele havia esquecido seu óculos no restaurante.

Forma correta: Ele havia esquecido seus óculos no restaurante.

Explicação: As palavras ligadas ao substantivo "óculos" devem ser flexionadas para o plural.

3. "Onde" / "Em que"

Erro: Participei da reunião onde foram tomadas várias decisões sobre os benefícios dos trabalhadores.

Forma correta: Participei da reunião em que (ou na qual) foram tomadas várias decisões sobre os benefícios dos trabalhadores.

Explicação: A palavra onde é um advérbio de lugar e, portanto, só deve ser usada referindo-se a lugar. Em outros sentidos, utilize a expressão em que ou no/a qual.

4. "É proibido" / "É proibida"

Erro: É proibido a entrada de pessoas não autorizadas.

Forma correta: É proibida a entrada de pessoas não autorizadas. ou É proibida entrada de pessoas não autorizadas.

Explicação: Deve-se fazer a concordância somente quando o substantivo estiver acompanhado, por exemplo, de artigo, pronomes demonstrativos, pronomes possessivos.

Fonte: <http://exame.abril.com.br/carreira>

VISITAS



No dia 7 de fevereiro a Braille Biomédica recebeu a visita dos doutores Eduardo N. Gomes e Pedro Horigoshi Reis.



E no dia 8 de fevereiro, Milena dos Santos (Exportação) e Demer Montezani (Supply Chain) receberam Joakim Thrane, Presidente da DHL Brazil e Vinicius Falcão, Consultor.

A intenção da visita foi identificar a satisfação no atendimento da Transportadora DHL para a Braille Biomédica.

FOTOLEGENDA



Rafael durante jantar. "Histórias do pioneirismo da cirurgia cardíaca brasileira com Dr. Braille, Dr. Wanderley, Dr. Telles e outros nomes importantes."

Inativos e planos de saúde

Em tempos de desemprego, o tema da continuidade dos planos de saúde para os empregados dispensados sem justa causa ganha relevância, pois, em setembro/2015, segundo dados da ANS, 66,6% dos beneficiários de planos de saúde estavam vinculados aos planos coletivos empresariais.

Os artigos 30 e 31 da Lei dos Planos de Saúde (Lei nº 9.656/1998) preveem que os usuários de planos de saúde dispensados ou exonerados sem justa causa e os que se aposentaram (chamados inativos) têm o direito de permanecer como beneficiários, nas mesmas condições de cobertura assistencial, desde que tenham contribuído no pagamento e que o assumam integralmente.

Vê-se, portanto, que o direito à continuidade requer o cumprimento de certas condições: o direito assegurado é às mesmas condições de cobertura assistencial que usufruía (por exemplo, se a cobertura era hospitalar, a continuidade também o será); o consumidor deve ter contribuído para o plano (os que recebem o benefício de forma integral do empregador não têm direito à continuidade); o colaborador inativo deverá assumir o pagamento integral das mensalidades do plano; a sua permanência é proporcional à contribuição e somente será por prazo indeterminado para os aposentados que contribuíram por 10 anos ou mais.

O aspecto mais controverso é o pagamento como inativo, e é sobre ele que aqui se pretende tratar.

Como tanto o artigo 30 (que trata dos dispensados sem justa causa), quanto o artigo 31 (dos aposentados) têm como premissa o pagamento integral da mensalidade, a primeira interpretação é a de que o pagamento a ser assumido é a soma do valor que pagavam consumidor e empregador, mas não é isso que ocorre.

A Agência Nacional de Saúde Suplementar (ANS), por meio da RN 279/2011, estabeleceu que os empregadores podem manter dois tipos de planos de continuidade para ex-empregados: um em conjunto com os ativos; Outro, em plano exclusivo para eles. Entretanto, qualquer que seja o modelo adotado, a tabela de mensalidade a ser



aplicada para os inativos não é a mesma para os trabalhadores ativos.

Por outro lado, esta opção repercute diferenças no tocante ao reajuste das mensalidades, pois, se permanecerem com os ativos, o reajuste será o mesmo aplicado à mensalidade destes, enquanto que, para o outro modelo, o reajuste é feito com base na sinistralidade da carteira de inativos da Operadora.

Sendo assim, é importante que, desde a sua admissão, o trabalhador que possui o plano de saúde como benefício seja corretamente informado de que, ao se desligar, poderá se manter como usuário, desde que tenha pago, ainda que parcialmente, as mensalidades (não valendo aqui os aportes feito sob o título de co-participação ou franquia); que a sua permanência está condicionada ao tempo que contribuir; e que deverá pagar o valor integral e que este não é a simples adição do que ele e seu empregador pagavam, mas daquele previsto na tabela em vigor no seu desligamento.



**Dra. Verônica
Filippini Neves**

Sócia do Ferreira De Mello,
Neves e Vaccari Advogados
Associados

SOMOS BRAILE

VEM AÍ

SEMANA DO EMPREENDEDORISMO

Durante esses dias você poderá expor e vender seus produtos, de artesanatos à guloseimas, no pátio da empresa.

Os produtos serão vendidos das 11h30 às 13h30 e só poderão ser comercializados nos respectivos horários de almoço.

Venha participar!

Faça sua inscrição no RH e reserve seu espaço!

Importante:

- * As vendas dentro da empresa só estão permitidas durante o período do evento;
- * A Braille Biomédica não se responsabilizará por recebimentos.



BRAILE
BIOMÉDICA

ANIVERSARIANTES

De 23 de Fevereiro a 6 de março de 2017.



Daniela de Oliveira
Eletromédicos - 23



Daniel Pissolatti
Comercial - 26

março/2017



Renata Gabaldi
Sup. Técnico - 27



Carina Capuci
Dep. Pessoal - 02



Daniela da Silva
SESMT - 04



Maria da Penha
Industrial - 04

As causas das doenças cardiovasculares são diversas, mas podem estar relacionadas com o seu estilo de vida e a sua alimentação. Mude seus hábitos, pratique uma vida mais saudável.



PREVINA-SE!

EXPEDIENTE - Informativo Braille Biomédica

Criador e Idealizador: Dr. Domingo Braille - domingo@braille.com.br | **Assistente de Comunicação:** Caroline Bianchini - caroline.bianchini@braille.com.br
Diagramação: Caroline Bianchini | **Fotos:** Caroline Bianchini e Karoline Santanhelo (estagiária) - karoline.souza@braille.com.br | **Revisão de texto:** Carline Miglioli - carline@braille.com.br
Contato: 17 2136-7000 | faleconosco@braille.com.br | www.braille.com.br | facebook.com/braillebiomedica