

A SEMANA

 **BRAILE**
BIOMÉDICA

Informativo interno da Braile Biomédica | Ano 21 - Nº 805 | De 16 a 31 de Janeiro de 2017.
www.braile.com.br | facebook.com/brailebiomedica



Formandos & Calouros

Confira os colaboradores que terminaram
e os que iniciarão os estudos!

Páginas 4, 5 e 6

COMUNICAÇÃO
CORPORATIVA

Página 7

BRAILE É DESTAQUE EM
MATÉRIA DA TV TEM

Página 7



Meus caros colaboradores, neste editorial conto para vocês uma estória, que li outro dia, que muito tem a nos ensinar.

Trata-se da lição do tricô. Leiam e verão como é importante fazermos as coisas certas desde o início. Neste "A Semana" temos para mostrar as notícias e novidades que aconteceram durante o final do ano e início deste.

Vejam:

- Especial: Formandos & Calouros.
- Entrevista e reportagem sobre nossa empresa com meu querido filho Rafael
- Homenagem da Cremesp (Conselho Regional

de Medicina do Estado de São Paulo) ao Dr. Domingo Braile

- Falaremos sobre os erros de comunicação escrita e falada e o impacto negativo que isso traz.

- Encontro líderes da pastoral da pessoa idosa.

Nossa empresa não para e também não paramos nós. Precisamos crescer e melhorar nossa conduta pessoal e profissional.

Leiam o texto escrito pelo Professor Marins! Tenho certeza de que ele vai fazê-los refletir.

"As lições da senhora do tricô"

Eu a observava de longe. Ela fazia um pedaço e logo desmanchava o que havia terminado de fazer. Fazia mais um pouco e desmanchava novamente. Uma vez mais e desmanchou. Quando a vi desmanchar a fiada de tricô pela quinta vez, intrigado, perguntei àquela paciente senhora: por que a senhora faz e desmancha o que fez tantas vezes? E ela me respondeu: "estou começando a fazer um agasalho para minha netinha. Se eu fizer esta primeira fiada torta, todo o agasalho ficará torto. Quanto mais comprido for, mais torto ficará. No tricô, se você não tiver paciência e começar certo desde a primeira fiada, todo o seu trabalho estará perdido no final. E continuou explicando: O senhor já viu agasalhos tortos para a direita ou para esquerda? Pois é, eles foram começados de forma errada, muitas vezes um pequeno erro só será consertado se o agasalho for totalmente desmanchado e começar tudo de novo.

Fiquei imaginando o quanto a sabedoria daquela senhora do tricô poderia ser aplicada à nossa vida pessoal, profissional e empresarial: se você começar errado, quanto mais crescer mais errado ficará.

Conheço pessoas que hoje dariam tudo o que possuem para poder voltar ao passado e recomeçar direito. Conheço empresas que dariam tudo o que têm para poder voltar ao início e fazer tudo de acordo com a lei. Conheço profissionais que dariam tudo o que possuem para voltar ao passado e voltar a estudar o que pensaram poder aprender "colando" na escola.

Começar certo exige uma visão e planejamento de longo prazo. Aquela mulher só desmanchava tantas vezes o que fazia porque tinha em mente aquele agasalho pronto. Ela sabia o que queria no final.

Nós, na vida, nem sempre sabemos o que seremos, nem temos como planejar tudo de forma perfeita. É preciso começar certo, pois só assim, o resultado será perfeito. Veja que bela lição nos deu a senhora do tricô.

Pensem nisso.



Dra. Patricia Braile Verdi
Presidente Braile Biomédica

INFELIZMENTE AVIÕES CAEM!

Aviões infelizmente caem, raramente por falhas mecânicas.

Geralmente são derrubados por imperícia, atos criminosos, condições atmosféricas ou batalhas aéreas.

Em uma tarde em que vários cirurgiões cardiovasculares conversavam, após um longo dia, um dos colegas fez a pergunta fatídica: "Vocês têm medo de voar" A resposta instantânea e sutil de um dos amigos surpreendeu a todos: "Não, eu tenho medo é de cair!"

Conto esta pequena passagem para dizer que um grande número de pessoas tem medo de viajar de avião, principalmente após um desastre chocante como o ocorrido com o Time da Chapecoense.

Acidentes nos entristecem, assustam e comovem, causando-nos insegurança diante da impotência frente às adversidades, mesmo sabendo que a chance de morrer em um acidente aéreo é da ordem de 1:7.500, enquanto o risco de viajar de automóvel é de 1:110

Neste acidente perderam-se vidas preciosas: atletas, dirigentes, tripulantes e profissionais da mídia.

São pessoas que têm grande exposição pública, participando da nossa rotina diária, graças aos meios de comunicação cada vez mais presentes nas atividades profissionais e de lazer, alimentando-nos com emoções, notícias, conselhos e alegria.

Infelizmente por uma conjunção de fatores, a aeronave que levava o grupo da Chapecoense, para um compromisso internacional promissor, choca-se com o maior inimigo dos aviões: A Terra! Expressão forjada por Richard Bach em seu livro "Estranho à Terra", que recomendo.

Uma porção de perguntas assolam a nossa mente, algumas inexplicáveis.

Por que o piloto ousou contra as leis da natureza, enfrentando uma longa rota com uma quantidade de combustível abaixo do limite do razoável?

Por que no momento da sua chegada à longínqua Medellín, já em hora avançada da madrugada, tinha que haver: chuva e condições atmosféricas



marginais de visibilidade ao longo da aproximação final?

Por que justamente no momento crítico que antecede o pouso, o "Avro Rj 85" que transportava a delegação da Chapecoense, foi preterido pelo Controle de Tráfego, do aeroporto José Maria Córdova, cedendo passagem para um Airbus 320 da companhia "Viva Colômbia", com destino ao Caribe, que solicitou um pouso não programado, devido a um vazamento de combustível?

É inexplicável que com pouco ou nenhum combustível, o piloto do Avro, tenha realizado duas órbitas sobre um fixo de espera, desperdiçando 4,0 ou 5,0 preciosos minutos, que fizeram toda a diferença entre uma aterrissagem segura e o eminente desastre, quando as quatro turbinas pararam de funcionar por falta absoluta do querosene que as alimentava.

Seguiu-se um corte de energia, pois, os geradores deixaram de produzir eletricidade!

Por que o piloto não avaliou sua situação crítica transmitindo o sinal vocal de emergência máxima, usando a palavra Myday, Myday, Myday..., antes que o combustível e a energia acabassem?

Neste caso seria autorizado a pousar em qualquer hipótese, sem restrições ou preferências.

Por que tomou esta conduta insólita?

O erro de cálculo foi fatal!

Ao descrever esta tragédia é impossível não lembrar do Livro "Lost Horizon" de James Hilton, que deu origem ao filme "Horizonte Perdido-Shangri-La".

Conta a história de um avião que cai nas montanhas do Himalaia e os sobreviventes encontram um vale encantado em que tudo é harmonia, mágica, saúde, paz e onde as pessoas jamais morrem.

Prefiro imaginar que nossos valorosos atletas e todos seus acompanhantes estejam agora felizes no Shangri-La!



Dr. Domingo M. Braile
Presidente Conselho de Administração

Formandos & Calouros

Nós estamos vivendo no século da velocidade, onde profissionais precisam ter competências que resultem na geração de negócios. Os profissionais precisam ser ágeis, multifuncionais, ter habilidades em trabalhar em equipe e visão global, e tudo isso gira em torno de uma única palavra: conhecimento.

Incentivar os colaboradores a dar continuidade aos estudos e ajudá-los no desenvolvimento pessoal e profissional foi uma das maneiras que a Braile Biomédica encontrou para obter em seu quadro de funcionários pessoas competentes, atualizadas e que sejam capazes de caminhar com a empresa rumo ao crescimento almejado anualmente.

De acordo com a Coordenadora de RH/Comunicação, Carline Miglioli, "a troca de conhecimentos entre empresa e colaborador é fundamental para o crescimento de ambos: a empresa se desenvolve quando o profissional agrega conhecimentos ao seu dia-a-dia e o profissional também cria oportunidades de carreira".

Durante o ano, a empresa promove treinamentos, palestras e workshops e possui parceria de descontos em mensalidades com universidades e diversas instituições de ensino, além da parceria com escolas de idiomas, como a CCLI Consultoria Linguística, com parcerias em bolsas de estudos para colaboradores da empresa, tudo para facilitar e estar presente na vida do colaborador.

Como resultado do incentivo, todos os anos a empresa publica no semanal, com muito orgulho, os Formandos & Calouros da Braile Biomédica.

São pessoas que buscaram e estão buscando, durante alguns anos, o aprimoramento pessoal e profissional e que desta forma, agregarão ainda mais conhecimento, enriquecendo a empresa.

Formandos



Claudete Martins

Pós-graduação em Gestão Estratégica

Instituição: SENAC



Danilo Silva

Doutorado em Biofísica Molecular

Instituição: UNESP



Caroline Bianchini

MBA em Marketing

Instituição: UNIP

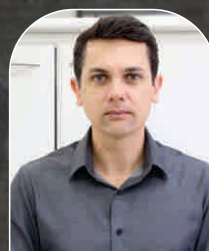

Clóvis Oliveira

Personal & Professional Coaching

Instituição: Sociedade Brasileira de Coaching



Thiago Juliette

Gastronomia

Instituição: IGA

Calouros



Eberton Silva

Educação física

Instituição: UNIP



Raphael Cicero

Técnico em
Publicidade

Instituição: SENAC



Carlos Giampietro

Eletricista e instalador

Instituição: SENAI



Danilo Oler

MBA em Planejamento
Tributário

Instituição: UNIRP



Danilo Torres

Pós Graduação em
Engenharia de
Segurança do Trabalho

Instituição: UNIP

Excelência

Assim como todos os colaboradores internos, os consultores comerciais também são incentivados ao constante aprendizado, já que a área em que atuam está sempre se modificando e inovando, em questão de produtos e técnicas.

Pensando nisso, a Braile Biomédica dará início ao ano de 2017 com uma novidade! Aguarde informações.

Inglês

Durante o ano de 2016 os colaboradores foram bombardeados com palestras e informações sobre a importância do inglês no meio corporativo. Isso aconteceu porque, assim como para todas as empresas, o inglês vem sendo um diferencial exigido para os funcionários e futuras contratações.

A intenção da Braile Biomédica é conscientizar sobre os benefícios em aprender uma segunda língua e fazer com que os colaboradores busquem o crescimento profissional.

Além das inúmeras parcerias de descontos com escolas de idiomas, em março de 2016 a empresa fechou parceria com a CCLI, escola de Rio Preto especializada em inglês. Esta parceria consiste em bolsas de estudo para colaboradores, de 45% de desconto, com aulas presenciais in company, fora do horário de trabalho.

Confira os colaboradores que iniciarão curso de inglês em 2017:

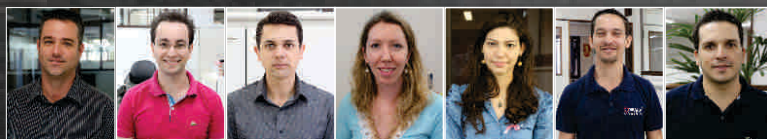

Recomeçar

Independente do motivo que fez você parar de estudar, nunca é tarde para recomeçar. Adquirir conhecimento não é apenas direcionado aos jovens, deve ser adquirido em todas as fases da vida e esse é o real sentido: buscar o progresso pessoal. Exemplo desta busca, incentivada constantemente pela empresa, temos o colaborador Renan (serviços gerais) que está retomando os estudos e entrará no ensino médio neste ano de 2017.

Para ele, que pretende terminar o ensino médio, "a ideia é continuar os estudos e buscar o crescimento na empresa".

"A troca de conhecimentos entre empresa e colaborador é fundamental para o crescimento de ambos: a empresa se desenvolve quando o profissional agrega conhecimentos ao seu dia-a-dia e o profissional também cria oportunidades de carreira. Para isto a Braille incentiva e abre espaço para o estudo através de bolsas de estudo (no caso de curso de idiomas) e por meio de parcerias com escolas e faculdades, porque sabe que sem a busca pelo conhecimento, a empresa também fica estagnada."



Carline Miglioli
(RH/Comunicação)

"Muitas vezes imaginamos que adquirir conhecimento é apenas direcionado a uma etapa de nossas vidas. Nos enganamos, pois o conhecimento deve ser adquirido em todas as fases da vida, pois é muito importante aprimorar-se dia após dia. Esse é o real sentido de nossa vida: buscar o progresso pessoal. Precisamos eliminar a frase que dizemos "mas eu não tenho tempo", e pensar que tempo é uma questão de escolha e de prioridades."

Denise Silva
(Desenvolvimento)



Acredito que estudar é muito importante para o desenvolvimento intelectual, conhecer e entender cada vez mais sobre determinados assuntos. Com relação à língua inglesa, está cada vez mais presente em nossa cultura pois é a língua da comunicação mundial: das viagens, dos negócios, dos estudos e principalmente do mercado de trabalho, pois atualmente é essencial falar inglês para ter melhor reconhecimento profissional. Portanto, pretendo visualizar novas possibilidades e expandir os horizontes.



Natália Borges
(Faturamento)

Alavancou meu perfil profissional, ajudando a administração das minhas responsabilidades em liderar, coordenar atividades e dinamizar o processo de gestão de pessoas.

Usar nosso tempo, esforço pessoal e investimento financeiro nos ajuda a ver novas vertentes e ampliar nossa capacidade de ir além. A atualização profissional faz parte do perfil dos bons profissionais que se manterão no mercado de trabalho hoje!



Clóvis Oliveira
(Serviços Gerais)

O estudo é uma ferramenta indiscutível e que abre os horizontes, fazendo crescer em qualidade a pessoa que o busca, e essa busca deve ser contínua.

Através do estudo entendemos a vida e melhoramos nossa forma de pensar e agir diante das adversidades.

A partir do momento em que você entende o que procura, as especializações serão sempre bem-vindas e bem aproveitadas, te fazendo a cada dia um profissional melhor e mais completo.

Caroline Bianchini
(Comunicação)

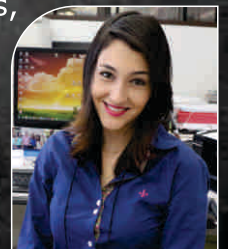

COMUNICAÇÃO CORPORATIVA

A comunicação profissional está infestada de erros de ortografia, pontuação e conjugação verbal.

Durante as semanas, publicaremos os tropeços mais comuns na comunicação do mundo corporativo para te ajudar a não cometer mais esses deslizes.

E atenção: é importante cultivar o hábito da leitura de livros, jornais, revistas e sites. Uma revisão cuidadosa e paciente dos seus textos também é fundamental para garantir a sua adequação às regras gramaticais.

1. "São suficientes" / "É suficiente"

Erro: Cento e cinquenta dólares são suficientes para as diárias no exterior.

Forma correta: Cento e cinquenta dólares é suficiente para as diárias no exterior.

Explicação: O verbo ser é invariável quando indicar quantidade, peso, medida ou preço.

2. "Em vez de" / "Ao invés de"

Erro: Ao invés de mandar um e-mail, resolvi telefonar.

Forma correta: Em vez de mandar um e-mail, resolvi telefonar.

Explicação: "Em vez de" é usado como substituição, enquanto a expressão "ao invés de" é usada como oposição.

3. "A nível de" / "Em nível de"

Erro: A nível de proposta, o assunto deve ser mais discutido"

Forma correta: Em relação à proposta, o assunto deve ser mais discutido.

Explicação: A expressão "a nível de" só está correta quando significar "à mesma altura". "Hoje, Santos acordou ao nível do mar". Também podemos usar a expressão "em nível" sempre que houver "níveis": "Esse problema só pode ser resolvido em nível de diretoria".

4. "A meu ver" / "Ao meu ver"

Erro: "Ao meu ver, o evento foi um sucesso".

Forma correta: "A meu ver, o evento foi um sucesso".

Explicação: Não se deve usar artigo nessas expressões, em que o substantivo ver significa "opinião, juízo": a meu ver, a seu ver, a nosso ver. Também não se usa artigo em estar a par: Estavam todos a par (e não ao par) dos últimos acontecimentos.

Importante: continua nas próximas edições.

Fonte: <http://exame.abril.com.br/carreira>

BRINDES E SORTEIOS

Durante os últimos meses de 2016, a Braile Biomédica recebeu alguns brindes que foram sorteados para os colaboradores.

Confira os ganhadores:



Carlos Roberto de Oliveira ganhou um whisky doado pelo fornecedor CYH Rolamentos.



Gilsimara Marques da Silva ganhou um vinho doado pela Rodonaves.

BRAILE É DESTAQUE EM MATÉRIA DA TV TEM

Na última quinta-feira, dia 5 de janeiro de 2017, a afiliada da Rede Globo, TV TEM, divulgou a matéria "Empresários que investiram certo em 2016 buscam ampliações para este ano".

Um dos destaques da matéria foi a Braile Biomédica, representada pelo Coordenador de Novos Negócios, Rafael Braile, que falou sobre a projeção da marca no exterior, o aumento nas exportações em relação aos últimos anos e a expectativa e planejamento nas vendas para o mercado interno e externo neste ano de 2017.



HOMENAGEM



Secretária Linamara Batistella e o conselheiro Reinaldo Ayer

No dia 20 de dezembro de 2016, Dr. Domingo Braile recebeu do Conselho Regional de Medicina do Estado de SP (CREMESP) uma homenagem de Honra ao Mérito e serviços prestados a sociedade. Os médicos homenageados na ocasião foram Linamara Rizzo Battistella, Arary da Cruz Tiriba, Domingo Marcolino Braile e José da Silva Guedes, que se destacaram na Medicina, ultrapassando seu campo de atuação e levando benefícios à sociedade.

ENCONTRO DE LÍDERES DA PASTORAL DA PESSOA IDOSA

Com parceria de 3 anos a Braile Biomédica e a Pastoral da Pessoa Idosa vêm trabalhando no auxílio e orientação de líderes com o objetivo de melhorar a qualidade de vida desses idosos. Durante os anos de parceria, foram muitos encontros e palestras ministradas por Dr. Domingo Braile e Dra. Maria Cecília Braile. Dentre os eventos, anualmente acontece o Encontro anual de líderes da pastoral da pessoa idosa da diocese de São José do Rio Preto. Realizado em 14 de janeiro de 2017 na Escola Joaquim Silvio Nogueira, em Bálamo, o evento contou com a participação da Fisioterapeuta Camila Maria da Costa Soler, representando a Braile Biomédica. No evento, Camila palestrou sobre Qualidade de Vida e foi ouvida por aproximadamente 80 pessoas.



ANIVERSARIANTES

De 27 a 31 de Janeiro de 2017.

Silmara Toninato
Soluções - 27Cristian Roger
Logística - 28Rodrigo Maciel
Comercial - 28Rosangela Fazan
Lab. de microbiologia-28Maria Lucia
Biológica - 29Renata Massarole
Biológica - 30Rosana da Costa
Biológica - 30Guilherme Willian
Injeção - 31Julio Alexandre
Usinagem - 31Wellington Oliveira
Usinagem - 31

EXPEDIENTE - Informativo Braile Biomédica

Criador e Idealizador: Dr. Domingo Braile - domingo@braile.com.br | **Assistente de Comunicação:** Caroline Bianchini - caroline.bianchini@braile.com.br
Diagramação: Caroline Bianchini | **Fotos:** Caroline Bianchini e Karoline Santanelo (estagiária) - karoline.souza@braile.com.br | **Revisão de texto:** Carline Miglioli - carline@braile.com.br
Contato: 17 2136-7000 | fale conosco@braile.com.br | www.braile.com.br | facebook.com/brailebiomedica