

# A SEMANA

Informativo interno da Braille Biomédica | Ano 19 - Nº 735 | 25 a 31 de Julho de 2014  
www.braille.com.br | facebook.com/braillebiomedica



## BRAILLE BIOMÉDICA

# NA MÍDIA

### INOVAÇÃO E EXPORTAÇÃO DA BRAILLE SÃO DESTAQUES NA IMPRENSA NACIONAL

PÁG. 4



**CORAÇÃO SOLIDÁRIO**  
CAMPANHA DO AGASALHO  
TERMINA COM NÚMEROS  
POSITIVOS - PÁG. 5

**JOGOS DO SESI**  
BRAILLE É OURO  
NO ATLETISMO  
- PÁG. 6 -

**FUNDAÇÃO ABRINQ**  
HÁ 14 ANOS, BRAILLE É EMPRESA  
AMIGA DA CRIANÇA  
- PÁG 6 -





Represa de São José do Rio Preto - SP - Brasil

Praça Jamaa El-Ina em Marrakesh - Marrocos

## EM RIO PRETO OU NO MARROCOS

Pessoal, nossa Braile é constante destaque na imprensa....sei que vocês têm acompanhado, mas vale a pena rever e ter muito orgulho de nosso trabalho, de nosso sonho! É maravilhoso ver que somos citados como exemplo e referência.

Nossa capacidade de inovação diante de novos tempos e modelos foram citados na revista Você S/A e nossas exportações aos países árabes foi também assunto de uma interessante matéria do informativo da câmara de comércio árabe-brasileira.

E cada vez mais precisamos nos preparar para essa missão, para ocupar o lugar que merecemos estar hoje e sempre. E nesta preparação o Programa de Desenvolvimento de Gestores e Lideranças é peça fundamental! E na semana passada tivemos uma excelente palestra com nosso diretor Marcelo Rodrigues sobre "Gestão pelas Diretrizes". Aprendemos muito e temos, é claro, muito mais a aprender e a vivenciar sobre o tema. Este é só o início de uma longa e intrigante caminhada pelo gerenciamento, metas, indicadores e resultados de nossa empresa. Assim construiremos uma empresa profissional, organizada e gerida de forma a alcançar o melhor dos números e de cada situação.

Não podemos perder o foco! Essa construção é vital para todas as empresas. É assim que ganhamos o jogo!

E por falar em jogo, vocês sabem como está a participação da Braile Biomédica nos Jogos do SESI? Falei de time na edição passada de "A

Semana". Temos nos esmerado como equipe, como unidos que somos! Temos mostrado nossa força e garra. Nos esportes e fora deles, somos um time, no verdadeiro sentido do termo, ou seja, um grupo de atletas que formam uma equipe ou grupo de pessoas empenhadas numa mesma tarefa. Somos nós! E com muito orgulho!

O resultado da campanha do agasalho foi maravilhoso. Somos mesmo dedicados em todas as tarefas e não há desafio que não encaramos e vencemos! Os agasalhos, roupas, sapatos que arrecadamos farão a alegria e o calor de muitos. Saibam para quais obras assistenciais foram doados.

Com orgulho e alegria recebemos a visita de 11 Indianos do Rotary internacional. Vieram acompanhados por Célia Guimarães Accorsi e mais outros nove membros do Rotary (Rio Preto) e foram recebidos por Ana Carolina, RH. Foi uma bela experiência para todos e uma linda forma de mostrar nossa empresa e nossos dons para além das fronteiras conhecidas.

Na Índia, Marrocos, Síria, Turquia, Iraque ou Irã ou aqui em nossa própria cidade temos o dever de nos renovar para que sejamos sempre uma empresa referência, referência em produtos de qualidade e inovadores, atendimento preciso e humano e práticas honestas e éticas.

Assim é nossa empresa, assim somos nós!



**Dra. Patricia Braile Verdi**  
Presidente Braile Biomédica



No artigo ENSINO: O DESAFIO que publiquei no dia 8 de junho passado, afirmei: Existe uma esperança: "O Congresso Nacional aprovou o Plano Nacional de Educação que destina 10% do PIB para tal fim".

Sinto-me feliz por agora poder divulgar, que a Presidente da República, no dia 25 daquele mês, em pleno ritmo de Copa do Mundo, atendendo ao Decreto já aprovado pelo Legislativo, sancionou a LEI Nº 13.005 com vistas ao cumprimento do disposto no art. 214 da Constituição Federal.

Estava finalmente criado, de fato e de direito, o Plano Nacional de Educação (PNE) destinando 10% do PIB, em 10 anos... (a resolução mais comentada), dentre outras medidas tão importantes quanto, para alcançarmos a indispensável Educação Universal de Qualidade! Sugiro a todos os professores e leitores com espírito cívico, que leiam pelo menos os 5 primeiros artigos, com seus incisos e parágrafos, para que conhecendo o conteúdo da Lei, possam cobrar a sua plena execução.

Como sabemos existem as leis que "pegam" e as que não "pegam". Uma Lei só tem valor se for cumprida com rigor, abrangendo todas as finalidades propostas, dentro dos prazos previstos, com absoluta transparência.

O texto completo da Lei e seus anexos encontra-se na internet no endereço:

[http://www.planalto.gov.br/ccivil\\_03/\\_Ato2011-2014/2014/Lei/L13005.htm#meta20](http://www.planalto.gov.br/ccivil_03/_Ato2011-2014/2014/Lei/L13005.htm#meta20)

No artigo citado no início, a respeito dos 10% escrevi: "Não faltaram críticas, afirmando que poucos Países no mundo aplicam este porcentual na Educação.

Esqueceram-se de dizer que o nosso PIB é ridículo em relação à nossa população e ao tamanho do Brasil".

Mesmo assim um leitor do DIÁRIO da REGIÃO, baseando-se em uma publicação da "Folha de São Paulo", contestou-me, dizendo que as críticas eram procedentes.

Revedo conceitos, aproveito a oportunidade para fornecer alguns números que esclarecerão melhor esta questão. A Organização para Cooperação e Desenvolvimento Econômico (OCDE) em sua bem cuidada publicação: "Education at a Glance 2013" mostra que: Atualmente no Brasil destina-se para a Educação 6,4% do PIB, o que significa um investimento médio por estudante/ano de US\$2.900. Aumentando para 10% do PIB, teremos a disposição US\$4.500 por estudante/ano. A Alemanha (não posso esquecer nosso algoz na Copa do Mundo!) investe mais que o dobro; US\$10.000 por estudante/ano.

Em relação aos professores da Educação Básica, as cifras são ainda mais eloquentes: Passaremos dos atuais US\$5.000 para US\$7.500 por professor/ano, bem longe do que ganha um professor da Educação Básica na Alemanha: US\$30.000 por ano, quatro vezes mais! Fica muito difícil exigir mais anos de estudo, dedicação integral e entusiasmo pela profissão, quando se oferece tão pouco para uma classe de profissionais que são fundamentais no ensino desde os primeiros anos da formação dos alunos, quando devem ser construídos os alicerces do conhecimento.

Não basta, contudo, apenas o investimento econômico se outras medidas de infraestrutura e de metodologia adequada não forem implementadas. O caminho será longo para que possamos atingir o desejado progresso decorrente do conhecimento.

O Programa Internacional de Avaliação de Alunos (PISA) mede anualmente os conhecimentos dos estudantes de 65 países. Nossa fragilidade foi gritante. Em 2012 ficamos 58º lugar em matemática. A Alemanha em 16º e Xangai (China) em 1º. Isto explica porque a Alemanha tem 20 vezes mais patentes que o Brasil, e a China cresce como ninguém. A Alemanha tem 103 Prêmios Nobel e nós zero!

Confiemos no PNE para nos tornar um País desenvolvido.





**Braille é destaque na imprensa nacional**

Não é de hoje que a Braille Biomédica se destaca na imprensa seja ela falada, escrita ou televisionada. Nos últimos dias nossa empresa tornou-se "alvo" de boas notícias e grande reconhecimento, não apenas por ser uma empresa inovadora e com excelência, mas também por seu posicionamento no mercado.

**VOCÊ S/A**

Uma grande revista com veiculação Nacional, a *Você S/A* (edição nº 194, Julho de 2014), traz uma reportagem especial sobre a geração de empregos em cidades com até 550 mil habitantes. Rio Preto foi a cidade que teve o maior saldo de emprego nos primeiros quatro meses do ano. A reportagem mostra também que em Rio Preto, a número um do interior, é possível conciliar crescimento e qualidade de vida. Entre as empresas em destaque na matéria, está a BRAILE BIOMÉDICA, a mais inovadora de médio porte do país. A presidente da Braille, Dra. Patricia, participou da reportagem. Confira trecho da matéria onde cita a Braille Biomédica:

*"Nos próximos meses, a cidade deverá ganhar um Parque Tecnológico (ParTec), que já está em fase de implantação em uma área de 1 milhão de metros quadrados. [...] O ParTec também vai receber empresas de tecnologia e biomedicina. Uma das que já confirmaram a transferência de suas instalações para o local é a Braille Biomédica, que exporta produtos como válvulas cardíacas e equipamentos de circulação extracorpórea para 20 países. No fim do ano passado, a Braille recebeu o prêmio Finep de empresa mais inovadora de médio porte do país. Hoje, a Braille emprega 400 funcionários, mulheres em sua maioria 'porque elas são mais delicadas, e a maioria de nossos produtos é feita de maneira artesanal', diz Patrícia Braille, presidente da empresa. Enfermeiros, biomédicos, bioquímicos e engenheiros biológicos constituem o quadro de pesquisa e desenvolvimento de produtos.*

*Com planos de triplicar o faturamento nos próximos anos e abrir um escritório fora do Brasil, a expectativa é aumentar o número de empregados. Perfusionistas - que operam equipamentos de circulação extracorpórea -, consultores técnicos e vendedores com conhecimentos na área da saúde estão entre os profissionais mais procurados."*

**MERCADO ÁRABE**

Na mesma semana, a Agência de Notícias Árabe-Brasil, publicou uma extensa matéria sobre a Braille Biomédica. O assunto em pauta foi a exportação.

De acordo com Lineu Andrade, Coordenador de Exportação, "a empresa já exportou para o Marrocos, vende atualmente para Síria e Tunísia e está em negociação com Iraque e Iêmen. Nossa intenção é cobrir toda essa região".

A matéria destaca nosso mercado externo, "a Braille exporta para mais de 30 países, na América Latina, Europa, África e Oriente Médio, e o mercado internacional representa de 5% a 7% do faturamento da indústria. A meta, para 2017, é que as vendas externas gerem entre 10% e 15% da receita. No Brasil a empresa tem participação de mais de 35% no mercado de válvulas biológicas e de mais de 40% em aparelhos de oxigenação", disse Lineu.

Confira a matéria no íntegra no site: [www.anba.com.br/noticia/21864312/opportunidades-de-negocios/empresa-exporta-produtos-cirurgicos-aos-arabes/](http://www.anba.com.br/noticia/21864312/opportunidades-de-negocios/empresa-exporta-produtos-cirurgicos-aos-arabes/)

The screenshot shows the website interface with the following content:

- Logo: 10 Agência de Notícias Brasil-Árabe
- Search bar and navigation links: Na Web, Busca Avançada, English version.
- Article title: **Empresa exporta produtos cirúrgicos aos árabes**
- Text: **Braille Biomédica, do interior paulista, fabrica itens para cirurgia cardíaca como válvulas e oxigenadores. Companhia atende dois países árabes, negocia com outros dois e quer expandir vendas na região.**
- Author: Isaura Daniel | [isaura.daniel@anba.com.br](mailto:isaura.daniel@anba.com.br)
- Text: **São Paulo** – A Braille Biomédica, indústria de produtos para cirurgia cardíaca do interior paulista, quer abrir mais mercado no mundo árabe. A empresa já exportou para o Marrocos, vende atualmente para Síria e Tunísia e está em negociação com Iraque e Iêmen. "Nossa intenção é cobrir toda essa região" afirma o coordenador de exportação da empresa, Lineu Luz De Paula Andrade, a respeito das nações árabes do Oriente Médio e África.
- Text: Em fevereiro a Braille começou a reestruturar sua área de exportações justamente para ganhar mais mercado internacional. Entre as ações adotadas estão a exclusividade concedida a distribuidores em cada país, montagem de uma estrutura maior de suporte a esses profissionais e o fomento a eventos de tratamentos médicos. Até então, a maioria das exportações da empresa se davam por indicação dos produtos da marca por médicos aos distribuidores.
- Image: A person in a surgical mask and cap, likely a medical professional.
- Caption: Empresa busca produtos menos invasivos

## GERENCIAMENTO PELAS DIRETRIZES



No dia 17 deste mês, os participantes do Programa de Desenvolvimento de Gestores e Lideranças, tiveram o prazer de participar da palestra "Gerenciamento pelas Diretrizes", com Marcelo Rodrigues, Diretor Executivo da Braile Biomédica.

Gerenciamento pelas Diretrizes é uma metodologia voltada para atingir as metas e para resolver problemas da organização.

O GPD operacionaliza as diretrizes da empresa, estabelecendo metas para todos os níveis gerenciais para execução das medidas prioritárias. Busca através do método gerencial a melhoria da organização, promovendo o rompimento da situação atual, para atingir resultados sustentáveis.

Como primeiro passo esta metodologia preconiza a revisão dos indicadores, de forma estruturada e alinhada com as alavancas econômicas da empresa. A partir deste ponto, inicia-se a definição dos problemas e a definição das metas em todos os níveis da empresa, para que através do desenvolvimento de análise da situação atual e do mer-

cado um plano de ação eficiente possa ser elaborado e implementado.

Quanto melhor for a análise do problema, melhor será a análise do processo, melhor será a qualidade do plano final e melhores serão os resultados atingidos, e assim consolida-se uma cultura de gestão, que busca de forma permanente a melhor forma de se fazer as coisas.

Marcelo frisou durante a palestra que "Informação não é poder. O verdadeiro poder reside na habilidade de coletar, processar e dispor a informação de tal modo a transformá-la em conhecimento que pode ser utilizado para atingir metas". Ser competitivo é preparar um exército com esta capacidade.

### Dica de Leitura

Grande parte do conceito exposto por Marcelo em sua palestra, pode ser encontrado no livro "O Verdadeiro Poder", do autor Vicente Falconi. Além de ser um dos maiores e mais renomados consultores do país, o professor Falconi, é considerado um mestre na gestão de resultados e pessoas, por empresários de todos os ramos e segmentos.

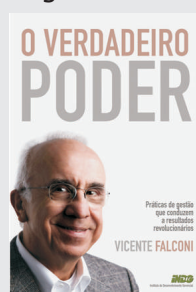

O livro relata, por meio de *cases* e exemplos onde o autor esteve diretamente envolvido, todas as questões importantes para que uma empresa ou projeto possa se desenvolver e crescer.

Práticas de gestão que conduzem a resultados revolucionários.

## CORAÇÃO SOLIDÁRIO

Terminou na semana passada a Campanha do Agasalho na Braile Biomédica. Os números mostram o quanto nossos colaboradores são solidários e participativos. No total foram arrecadadas 1561 peças, sendo 1319 de roupas e 242 peças de utensílios domésticos.

Do total arrecadado 499 peças de roupa foram doadas para Paróquia Nossa Senhora do Brasil, no bairro São Deocleciano (*conforme divulgamos na edição 734*) e 820 peças de roupa e 242 peças de utensílios foram doados ao Fundo Social de Solidariedade de Rio Preto.

Agradecemos a todos pela colaboração e dedicação.



Doação para o Fundo Social de Solidariedade...

... e Paróquia Nossa Senhora do Brasil



## JOGOS DO SESI

Confira como está a participação da Braille Biomédica nos Jogos do SESI:

### SOCIETY

O time Braille-A estreou no society com vitória de 5x1 contra Cozimax-C, com gols de Erick de Rei (2), Marcos Vitor, Enio Shiota e Leonardo Mazzei. Já o time Braille-B não teve a mesma sorte, perdeu para Cozimax por 2x0.



Time Society "Braille-A"

### FUTSAL

Pelo campeonato de Futsal, no dia 15, a Braille-A venceu a equipe Ullian-C por 9 x 1, com gols de Robson Cruz (4), Erick de Rei (3) e Aparecido Brito (2). E, na sexta-feira (18/07) venceu a equipe do Correios com uma vitória apertada de 3x2, avançando para a próxima fase do campeonato de Futsal. Os gols da Braille-A foram marcados por Paulo Correa, Aparecido Brito e atleta do Correios (gol contra).

### ATLETISMO



No domingo (20) a Braille foi ouro no atletismo! O colaborador Sandro Ottoboni, conquistou o primeiro lugar nos 100 e nos 3000 metros. Segundo o atleta, a competição foi bem acirrada. "Acredito que os Jogos do SESI são uma boa maneira de incentivar as pessoas a praticar um esporte, bem como de se socializarem", disse. Sandro participa dos jogos do SESI desde 2005 e sempre ganhou na modalidade de "natação", que neste ano será disputada no próximo sábado, dia 26.



## AMIGA DA CRIANÇA

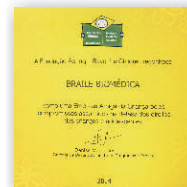

A Braille Biomédica recebeu, mais uma vez, da Fundação Abrinq – *Save the Children*, o título de Empresa Amiga da Criança.

A Fundação Abrinq – *Save the Children* é uma organização social, sem fins lucrativos, cuja missão é promover a defesa dos direitos e o exercício da cidadania das crianças e adolescentes.

Dentre suas ações está o Programa Empresa Amiga da Criança, que reconhece as empresas que assumem os seguintes compromissos:

1 Não explorar o trabalho infantil e não empregar adolescentes em atividades noturnas, perigosas e insalubres, respeitando a lei 8.069/90 – Estatuto da Criança e do Adolescente;

2 Alertar os fornecedores contratados que denúncia comprovada de trabalho infantil causará rompimento da relação comercial;

3 Realizar ações de conscientização dos clientes, fornecedores e comunidade sobre os prejuízos do trabalho infantil;

4 Desenvolver ações em benefício de crianças e adolescentes, filhos(as) de funcionários nas áreas de educação e saúde;

5 Realizar ações sociais em benefício de crianças e adolescentes de comunidades, conforme valores estabelecidos pela Fundação Abrinq – *Save the Children*.

### O PROGRAMA

Criado em 1995, o Programa visa incentivar o investimento social privado em ações para a infância e adolescência. O selo "Empresa Amiga da Criança", antes de tudo, destaca as empresas comprometidas com a promoção e defesa dos direitos da criança e do adolescente.

A Braille Biomédica orgulha-se em dizer que é empresa Amiga da Criança há 14 anos.

Acesse o site

[www.fundabrinq.org.br/projeto.php?id=9](http://www.fundabrinq.org.br/projeto.php?id=9)  
clique em **+Empresas Amigas Informam...**

e confira as ações que a Braille promove em prol da Criança e do Adolescente!

## NOSSO GRANDE DESAFIO

É com enorme satisfação que chego na Braille. Não apenas pelo desafio profissional de conduzir a profissionalização da empresa, mas também pelo respeito e admiração por toda Família Braille.

Família formada não apenas pelos nossos Fundadores, filhos e netos, mas também pelos nossos funcionários e parceiros que me receberam e mostram no dia a dia muita competência e dedicação. São anos de vida na construção deste Sonho. Agradeço a todos e tenho muito orgulho em fazer parte desta Família!

Os desafios pela frente são muitos e um dos principais é aumentar a nossa produtividade e competitividade, com pé no chão, acelerando e mantendo os valores e a essência acolhedora da Família Braille.

Para isso seguiremos sempre as premissas básicas para o sucesso de qualquer negócio, que são:

- foco no cliente;
- foco em resultados;
- gestão participativa para potencializar o conhecimento das pessoas e dos processos.

O cenário empresarial é dinâmico e nos obriga a estar sempre em movimento. E com nossa empresa ou na vida pessoal não é diferente. Não podemos ficar "deitados em berço esplêndido" esperando que o mercado se ajuste a nós.

Tornar nosso dia a dia e processos melhores é responsabilidade de todos, não importa qual posição que cada um ocupa,

todos precisamos praticar o sentimento de "donos".

Não podemos nos limitar a situações ou problemas complexos (que parecem sem solução) e, assim, deixar de lado aqueles simples, que estão na nossa frente. A ordem é esta: primeiro resolver os problemas mais fáceis e assumir a responsabilidade para resolução dos mais complexos, com planejamento e de forma estruturada. Isto é Gestão para Resultados.

A Gestão para Resultados depende fundamentalmente da liderança. O líder tem o papel de protagonista para elevar o conhecimento das pessoas, cultivar alto desempenho no terreno dos valores e da ética profissional e, assim, ter sempre uma safra de excelentes resultados.

Praticaremos a cultura do "enfrentamento dos problemas". Problema não se transfere, não se esconde e o foco não é identificar o culpado e sim as causas, que precisam ser eliminadas ou mitigadas.

Certa vez ouvi a seguinte frase, que aprecio muito: "A distância entre o sonho e a realidade é a atitude".

Nosso sonho é grande e para transformá-lo em realidade trabalharemos alinhados e com foco em resultados sustentáveis.



**Marcelo Rodrigues**  
Diretor Executivo

## EM CENA

### GESTÃO DE PESSOAS

As colaboradoras Sílvia Machado e Claudete Martins (Comercial) participaram no dia 17 de julho da palestra "Gestão de Pessoas". Ministrada pelo Professor João Luz Dutra, a palestra foi realizada no CEB-COC, em Rio Preto.

"A cada palestra é uma oportunidade de aprender algo. Agora compreendo que a oportunidade não bate em nossa porta. Ela responde apenas quando eu bater. Irei bater várias vezes e alto", disse Claudete.



Claudete e Sílvia com o palestrante, professor João Luz Dutra





## INDIANOS NA BRAILE

Na última quarta-feira, 16, recebemos a visita de 11 Indianos trazidos pelo Clube de Intercâmbio do Rotary de Rio Preto. Eles vieram acompanhados por Célia Guimarães Accorsi e mais um grupo de pessoas do Rotary Rio Preto.

A Analista de Recursos Humanos, Ana Carolina Grecco Lopes, os acompanhou durante "tour" pela fábrica.



Victor Hugo

## BEM-VINDOS

Nasceu no dia 11 de julho o Victor Hugo Dias Garcia, com 3,510 kg e 48 cm. Ele é filho do colaborador Maycon Eduardo Garcia, da Injeção. E, no dia 23, nasceu o Luis Fernando Andrade Manzano, com 48 cm e 3,230 Kg. Ele é filho do Tiago Manzano, da Ferramentaria. Os parabéns de toda a Braille Biomédica ao papais e familiares dos pequenos Victor Hugo e Luis Fernando.



## ANIVERSARIANTES

25 a 31 de Julho de 2014



**Caroline Tonoli**  
Estagiária RH - 25



**Beatriz Demetrio**  
Estagiária Adm/Finan - 25



**Dirce Gomes**  
Faturamento - 25



**Erica Ferrari**  
Endovascular - 25



**Wagner Variz**  
Engenharia e Processos - 25



**João Victor Alves**  
Suporte Técnico - 25

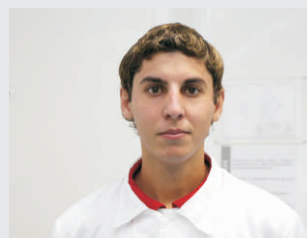

**Vagner Souza Silva**  
Descartáveis - 29



**Vinicio Souza Silva**  
Descartáveis - 29



**Ivanete Costa Aguiar**  
Endovascular - 30



**Priscila Neviani**  
Comercial - 30



**Vladimir Ramirez**  
Desenvolvimento - 30



**Antonio Carlos Eleodoro**  
Usinagem - 31



**Vera Lucia Santiago**  
Endovascular - 31

## EXPEDIENTE - Informativo Braille Biomédica

**Criador e Idealizador:** Dr. Domingo M. Braille - domingo@braile.com.br | **Jornalista Responsável e Reportagens:** Eloíse Dóro (MTB 54.174) - eloise@braile.com.br  
**Estagiária de Comunicação:** Caroline Bianchini - caroline.bianchini@braile.com.br | **Diagramação:** Eloíse Dóro | **Fotos:** Caroline Bianchini e Vanessa Dalberto |  
**Capa:** Vanessa Dalberto - vanessa.dalberto@braile.com.br | **Revisão de texto:** Carline A. D. Miglioli - carline@braile.com.br | **Contato:** 17 2136-7000 |  
 faleconosco@braile.com.br / www.braile.com.br / facebook.com/brailebiomedica