

Ano 24 - Nº 872 | De 01 a 15 de fevereiro de 2020

A SEMANA

Informativo interno



for
man
dos



Ca
lou
ros





Conselho Administrativo / Diretoria

Dr. Domingo Marcolino Braille
(Conselho Administrativo)

Dra. Maria Cecilia Braille
(Conselho Administrativo)

Dra. Valéria Braille Sternieri
(Conselho Administrativo / Vice-Presidência)

Gavin French
(Conselho Administrativo)

Dra. Patricia Braille Verdi
(Presidência / Conselho Administrativo)

Walter Sternieri Jr.
(Diretor Superintendente)

Rafael Braille Cunha
(Diretor Executivo)



Editorial

“A alegria que se tem em pensar e aprender
faz-nos pensar e aprender ainda mais.”

Aristóteles

Caríssimos,

Vocês irão constatar, mais uma vez nesta semana, o quanto nossa empresa preza o conhecimento. Essa é nossa característica, é no que acreditamos!

O Destaque dessa edição trata de Formandos & Calouros. Vamos conhecer quem está iniciando ou finalizando algum curso, faculdade, treinamento ou especialização.

Os Jovens de nosso Projeto fizeram uma enriquecedora visita ao Planetário de Rio Preto. Essa é uma boa dica de passeio cultural para todos nós. Vamos ver como foi!

Na sessão de Capacitação, vejam a matéria a respeito do treinamento de manutenções preventivas e corretivas ministrado por nosso time do departamento de eletromédicos.

E para nunca deixarmos de aprender e reciclar nosso conhecimento, as visitas aqui não param. Recebemos Dr. Thiago Luiz Vincoletto, Prof. Luiz Fernando Farah, Dr. Glauco Pina e Dr. Ricardo Corso, Perfusionista Élio Barreto de Carvalho Filho. Vejam o que cada uma dessas visitas representou para nossa empresa e para nosso constante aprendizado.

Aprender faz toda a diferença em nossas vidas. O conhecimento nos torna humildes e ávidos por saber mais.

A disseminação pelo gosto do saber está em nosso sangue, em nosso DNA.

Ótima semana a todos nós!

Patricia Braille Verdi
Presidente da Braile Biomédica

PRODUÇÃO EDITORIAL:

Criador e Idealizador: Dr. Domingo Braille - domingo@braile.com.br | **Analista de Comunicação:** Caroline Bianchini - caroline.bianchini@braile.com.br
Diagramação: Caroline Bianchini | **Fotos:** Caroline Bianchini, Henrique Restivo - henrique.restivo@braile.com.br - e Matheus Guimarães - matheus.guimaraes@braile.com.br | **Revisão de texto:** Carline Miglioli - carline@braile.com.br
Contato: 17 2136 7000 | faleconosco@braile.com.br | www.braile.com.br | facebook.com/brailebiomedica

ORGULHO DE PERTENCER

Projeto Força Jovem em ação!

No dia 27 de janeiro, os aprendizes da Braille Biomédica realizaram uma visita ao Planetário de S. J. do Rio Preto. De acordo com Bruna Figueiredo, assistente de RH, durante visita "os jovens puderam adquirir conhecimento científico e histórico a respeito do céu, estrelas, planetas, além da alfabetização científica nos laboratórios de linguagens, física, química, matemática e biologia com experimentos". Para a empresa, prezar pela educação é fundamental para a construção de um mundo melhor!



ORGULHO DE PERTENCER



Conheça a Biju! Uma Lhasa Apso que já faz parte da família da dra. Patricia Braille!

“Olá!
Esta é a Biju, uma Lhasa Apso, que tem certeza de que é gente!
Ela é muito amorosa, alegre, companheira, carinhosa, ciumenta, comilona e se acha a dona da casa.
Talvez ela seja...
Ela quer estar em todas as ocasiões e odeia ficar sozinha. Adora comer banana, alface e melancia.
Quando ela está por perto a gente nunca se sente só!”



Envie uma foto você também, para marketing@braille.com.br e divulgaremos por aqui!



ESPAÇO DO COLABORADOR

Bem-vindos



No dia 12 de dezembro chegou o Heitor Daniel Rodrigues Vale, pesando 3.700kg e medindo 47,5cm. Ele é filho da nossa colaboradora Grace Barreto Rodrigues (Comercial).



No dia 18 de janeiro de 2020, nasceu Heitor Miguel Guizzi Vieira, pesando 3.710kg e medindo 51 cm. Ele é filho do nosso colaborador Rafael André Vieira (Descartáveis).

EM DESTAQUE



FORMANDOS & CALOUROS

A Braille Biomédica se orgulha imensamente dos colaboradores, principalmente daqueles que buscam aprimoramento e novos conhecimentos. Pensando em homenageá-los, todos os anos publica no informativo A SEMANA, quem se formou no ano anterior e quem irá começar uma nova jornada de estudos no ano que se inicia.

Inspire-se nos seus colegas. A Braille Biomédica possui uma série de parcerias com universidades e instituições de ensino a fim de gerar descontos e benefícios a todos. A oportunidade de crescimento está nas suas mãos!

Conheça nesta edição quem são os nossos Formandos & Calouros!

FORMANDOS



Gláucia G. Basso Frazzato (Pesquisa)
Concluiu MBA - Gestão da Inovação em Saúde na Instituição de ensino Instituto Butantan



Milena F. Santos Bossa (Comércio Exterior)
Concluiu MBA - Marketing Internacional na Instituição de ensino MIB (Massachusetts Institute of Business) via Abracomex - Associação Brasileira de Comércio Exterior



Victória Sabadim Schimidt (Supply Chain)
Concluiu Administração na UNIRP



Bruna Martão de Oliveira Almeida (Controladoria)
Concluiu Ciências Contábeis na UNIP



Paolla de Paula Souza (Controladoria)
Concluiu Ciências Contábeis na UNIP



Carline Miglioli (RH/Comunicação)
Concluiu a disciplina de "Gestão da Mudança" na Instituição de ensino ESSC - USP São Carlos



Bruna Xavier Figueiredo (Recursos Humanos)
Concluiu pós-graduação em Análise do Comportamento - Teoria Cognitivo Comportamental no IPECS - Instituto de Psicologia



Giovana Guizzo (Licitações)
Concluiu Direito na UNIRP



Mariana Carpanelli (Comercial)
Concluiu Administração na UNIRP



Kevyn Keiler Martins (Descartável)
Concluiu Direito na UNIRP

CALOUROS



Paolla de Paula Souza (Controladoria)
Iniciou Pós-graduação em Gestão Tributária na instituição Dom Bosco



Rafaela Aparecida Tofaneli Galter (TI)
Iniciou Ciências da Computação na UNIP



Alanna Domingues Gonçalves (Comercial)
Iniciou Administração na Uniplan



Bruna Bond (Licitações)
Iniciou Educação Física na Unicesumar



Beatriz Espinhosa Dias (Descartáveis)
Iniciou Enfermagem na Unirp



Bruna Martão de Oliveira Almeida (Controladoria)
Iniciou MBA em Controladoria de Empresas na UNIP



Gabrielly de Oliveira Pereira (Descartável)
Iniciou Administração na UNIP



Douglas Joacir Gracieiro (Descartável)
Iniciou Técnico em Contabilidade na Etec Philadelpho Gouveia Neto

ESPAÇO DO COLABORADOR

Currículos criativos se destacam entre os tradicionais, mas vale o alerta: conheça bem a empresa antes de enviar um desses

Atualmente o desemprego é um dos principais assuntos na mídia. Apesar disso, uma grande porcentagem de pessoas perde a oportunidade de emprego por não saber criar (elaborar) um currículo.

Não é necessário seguir um padrão, a imaginação, inovação, são maneiras diferentes de deixar um currículo interessante. No entanto é importante pesquisar e analisar bem qual a área que se opta para não fugir da realidade e fazer um currículo de acordo.

Vale ressaltar a importância de colocar informações pessoais mesmo sendo um currículo fora do 'comum', tais como: nome completo, formação escolar, experiência profissional, objetivos, entre outros. Essas informações são importantes para o contratante poder analisar o perfil.

Ser sucinto e objetivo é uma característica inteligente, o currículo fica fácil de ser lido e compreendido.

Resumo do Classificados Diário da Região feito pelo Jovem Matheus dos Santos Menezes (manutenção).



GALERIA



Dia 31 de janeiro de 2020, o Comitê de Compliance e gerentes comerciais da Braille Biomédica receberam a ilustre visita do Dr. Thiago Luiz Vincoletto, Diretor de Governança e Operações da Unimed de Rio Preto. Para a Presidente da empresa, Patricia Braille, "foi uma grande honra e momento de muito aprendizado". Durante este encontro foi discutido sobre compliance no mercado da saúde.



Dia 03 de fevereiro de 2020, Rafael Braille (Diretoria), Vinicius Ladeia e João Francisco (Desenvolvimento) e Glauca Basso (Pesquisa), receberam Prof. Luiz Fernando Farah, Dr. Glauco Pina e Dr. Ricardo Corso, a fim de discutir projetos de pesquisa.



Dia 04 de fevereiro de 2020, Rosangela Miranda (Assessoria da Presidência), Maria Laura (Comercial), Patricia Braille e Rafael Braille (Diretoria), Henrique Mello e Rosana Bianchi (Comercial) receberam Élio Barreto de Carvalho Filho, perfusionista e presidente da SBCEC (Sociedade Brasileira de Circulação Extracorpórea). Durante encontro, Élio promoveu uma apresentação institucional sobre a Sociedade e apresentou o Congresso Brasileiro de Perfusão 2020.

SOMOS BRAILE



O campeonato será realizado de 17 a 20 de fevereiro, no quiosque, a partir das 12h.

Prestigie seus colegas de trabalho!

* Evento exclusivo para colaboradores.

SOMOS BRAILE

Confira a continuação do texto desenvolvido pela Dra. Maria Cecília. Ao longo das edições você acompanha a continuação.

CARACTERÍSTICAS DOS COMPORTAMENTOS HUMANOS NOS RELACIONAMENTOS FAMILIARES E EMPRESARIAIS

Dificuldades encontradas pela Mulher ALPHA:

1. Conciliar a vida profissional com a vida pessoal é um dos grandes desafios que essas mulheres encontram, porque passam grande parte da vida se dedicando à carreira profissional.
2. Encontram dificuldade no relacionamento amoroso, pois geralmente não conseguem separar os dois mundos (profissional e pessoal) e por outras características próprias.
3. Mulheres ALPHA geralmente gostam dos homens ALPHA, mas têm dificuldade em aceitar ordens e este tipo de homem em geral não aceita mulheres mandonas.

O crescente aumento de Mulheres ALPHA no mundo não impede que elas ainda sofram preconceito por parte dos homens. Esse é mais um desafio que elas encontram, porque conquistar o respeito e a admiração dos homens também faz parte de seu aprendizado.

MULHER BETA: Não se interessa por posições de liderança, pode ter uma profissão, o seu maior interesse é sua casa, marido e filhos, só depois vem o seu trabalho fora do lar.

Como o Homem BETA, a Mulher BETA não é líder, mas pode assumir este papel e quando assume quer ser respeitada como uma ALPHA, não aceita ser tratada sem respeito, chegando a se enraivecer. Como resultado, muitas vezes, as mulheres BETA acabam se sentindo inferiores (sem sê-lo).

MULHER GAMA: É a “Mulher Boazinha”, submissa a todos os outros, MAS É FELIZ com esta situação (ao contrário da Mulher BETA).

Geralmente é a chamada Rainha do lar e isto lhe basta.

Texto baseado nas publicações dos endereços:

<https://www.sbcoaching.com.br/blog/lider-ALPHA-BETA/>

<https://www.sbcoaching.com.br/blog/lider-ALPHA-BETA/>

Essa publicação foi escrita pela Dra. Maria Cecília (Conselho de Adm.) e foi baseado nas publicações do endereço:

[sbcoaching.com.br/blog/lider-ALPHA-BETA/](https://www.sbcoaching.com.br/blog/lider-ALPHA-BETA/)



SOMOS BRAILE

Confira continuação da entrevista concedida pelo Dr. Domingo Braile ao jornalista Luiz Storino. Ao longo das edições, você acompanhará a entrevista completa.

Storino: Nós vimos uma maior eficiência dos serviços médicos de urgência, como bombeiros, samu, entre outros no atendimento. Diminuiu o número de mortes e perda do músculo em consequência deste atendimento?

Dr. Braile: Como demonstrei anteriormente, existe a possibilidade de desobstruir a artéria coronariana, seja com fibrinolíticos ou angioplastia.

Contudo o salvamento do músculo cardíaco depende da rapidez como o procedimento é empregado. Quanto mais precoce for o atendimento, menor será a mortalidade.

Para ter uma ideia do risco de morte por infarto agudo do miocárdio, este que era de 29% em 1969 decresceu para menos de 7% nos dias de hoje. E isso considerando que o número de infartos do miocárdio vem aumentando ao longo do tempo.

Storino: Existe uma campanha em algumas câmaras municipais, obrigando que locais de grande movimento de pessoas tenham desfibriladores. Este equipamento deve ser obrigatório?

Dr. Braile: Sim, deve ser absolutamente obrigatório em todos os locais que tenham concentração de pessoas, como: shopping centers, cinemas, bares, restaurantes, igrejas, condomínios, lojas comerciais, prédios de apartamento e/ou escritórios etc. Deixo aos leitores a imaginação para indicar os locais que deveriam contar com desfibriladores. Por óbvio que possa parecer, incluem-se os hospitais, prontos socorros, unidades de saúde, ambulâncias de resgate, consultórios médicos etc. Muitos deles não dispõem deste equipamento!

Quando dispõe, muitas vezes, estão tão escondidos ou guardados, que na emergência fica difícil encontrá-los. Em uma ocasião aconteceu comigo em um shopping center. Enquanto eu massageava o paciente, foram procurar o funcionário que tinha a chave do local em que estava o aparelho! Teriam que estar em lugar bem visível, com placas indicadoras da sua presença em todo o edifício. Além do equipamento, deveríamos treinar pessoas comuns da população para fazer recuperação cardiopulmonar.

Nos EUA existe uma organização ligada aos serviços de Bombeiros denominada “Pulse Point”, que treina a população. No caso de uma parada cardíaca, eles acionam pelo smartfone o cidadão expert mais próximo para iniciar o atendimento, até que chegue o resgate. Tentei montar este sistema aqui em Rio Preto, mas com minha idade e as doenças, não fui capaz de implementá-lo. Para quem desejar seguir com esta grande conquista passo o Link do “Pulse Point” em inglês:

<https://www.pulsepoint.org/pulsepoint-respond/#at%20a%20glance>

Dr. Domingo Braile

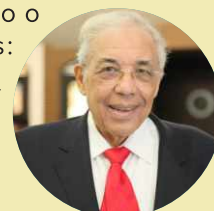

SOMOS BRAILE

CAPACITAÇÃO

Técnico recebe treinamento sobre manutenção de equipamentos eletromédicos

De 27 a 31 de janeiro de 2020, o técnico Henri Conte participou de Treinamento de Qualificação Técnica. Trata-se de um treinamento para manutenções corretivas e preventivas de equipamentos eletromédicos fabricados pela Braile Biomédica, baseado pelo Manual Técnico Eletromédicos MTC-ELE-0001.

A capacitação foi ministrada pelo Departamento de Eletromédicos da empresa e acompanhada pela Qualidade.



SOMOS BRAILE

Somos presença confirmada!



01 a 03 de abril de 2020
São Paulo



16 de abril de 2020
São Paulo



15 e 16 de maio de 2020
Porto Alegre

ESPAÇO DO COLABORADOR

Parabéns!

De 01 a 29 de fevereiro de 2020

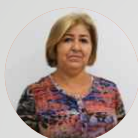

Aparecida Veneranda
Serviços Gerais - 04



Clayton Caparroz
Controladoria - 04



Fábio Britto
Comercial - 05



Ana Luiza Pozzetti
Suporte Técnico - 06



Luciana Maciotta
Comercial - 06



Patrícia Muniz
Serviços Gerais - 11



Rita Alves
Descartáveis - 15



Giovana Guizzo
Licitações - 16



Ricardo Bento
Descartáveis - 16

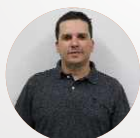

Anderson Eves
Suporte Técnico - 17

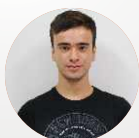

Jonathan Sandoval
Descartáveis - 19



Vanessa de Carvalho
Comércio Exterior - 19



Adelsio Gonçalves
Descartáveis - 22



Daniela de Oliveira
Eletromédicos - 23



Ricardo Oliveira
Injetora - 24



Daniel Pissolatti
Comercial - 26



Larissa Aires
Suporte Comercial - 26

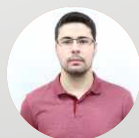

Igor Rossigali
Desenvolvimento - 27



Renata Gabaldi
Suporte Técnico - 27