

A SEMANA

Informativo interno



ANIVERSÁRIO DO DR. BRAILE, NOSSO QUERIDO FUNDADOR

Página 6

PÁSCOA NA BRAILE ◀
Página 3

PARTICIPAÇÃO EM CONGRESSOS ◀
Páginas 4 e 5



Conselho Administrativo / Diretoria

Dr. Domingo Marcolino Braille
(Conselho Administrativo)

Dra. Maria Cecília Braille
(Conselho Administrativo)

Dra. Valéria Braille Sternieri
(Conselho Administrativo / Vice-Presidência)

Gavin French
(Conselho Administrativo)

Dra. Patrícia Braille Verdi
(Conselho Administrativo e Presidência)

Walter Sternieri Jr.
(Diretor Superintendente)

Rafael Braille Cunha
(Diretor Executivo)

Editorial

Olá pessoal! Nesta edição nosso informativo está “recheado” de boas notícias!

Falaremos sobre tudo isto:

- Nova política da Qualidade;
 - Celebração do Aniversário do Dr. Braille (foi diferente, mas uma homenagem extremamente emocionante);
 - Uma matéria sobre a importância da Ginástica Laboral;
 - Vejam também como foi nossa participação em congressos (CICE e SBCCV);
 - Alguns colaboradores participaram do Mundo Med 19 - um evento sobre inovação e tecnologia;
 - Acompanhem nossa participação nas mídias, rádio e TV.
 - E para finalizar, saibam como seguir nossa empresa no Instagram!
- A gente não para... as novidades borbulham!

Patrícia Braille Verdi
Presidente da Braille Biomédica



PRODUÇÃO EDITORIAL:

Criador e Idealizador: Dr. Domingo Braille - domingo@braile.com.br | **Analista de Comunicação:** Caroline Bianchini - caroline.bianchini@braile.com.br
Diagramação: Caroline Bianchini e Yan Kita (estagiário) | **Fotos:** Caroline Bianchini e Yan Kita (estagiário) yan.kita@braile.com.br
Revisão de texto: Carline Miglioli - carline@braile.com.br
Contato: 17 2136 7000 | faleconosco@braile.com.br | www.braile.com.br | facebook.com/brailebiomedica



EM DESTAQUE

PÁSCOA NA EMPRESA

Dia 18 de abril, em comemoração à Páscoa a Braile Biomédica presenteou os colaboradores com chocolates.

Para uma data tão especial, a empresa deseja que renasçam em todos o amor, a fé e a esperança!

 Todas as fotos estão no facebook!





PARTICIPAÇÃO EM CONGRESSOS

Durante as últimas semanas de abril, a empresa esteve presente em importantes congressos

CICE 2019

A Braille Biomédica esteve presente no CICE 2019, de 03 a 05 de abril de 2019, no Hotel Unique, São Paulo.

Durante o evento, a empresa esteve presente na área de Exposições, com um stand elaborado para atender os visitantes, além de participar da programação científica. Durante o dia 03, Dr. Fabio Augusto Cypreste palestrou, em Simpósio realizado na sala WAIMEA A sobre sua experiência com as endopróteses customizadas Braille, do planejamento à execução.



Já no dia 05, Dr. Guilherme Meirelles esteve presente com uma palestra sobre "Tratamentos personalizados e exclusivos para casos complexos com Endoprótese Customizada Braille".



Palestrante internacional

No dia 05 de abril, Dr. Francesco Talarico, Cirurgião Vascular da Itália ministrou a aula com título "Tratamento Endovascular de Aneurismas Toracoabdominal Complexo: a experiência italiana". Essa aula comprova a eficácia e qualidade dos produtos Braille para tratamentos de casos complexos no mundo afora.

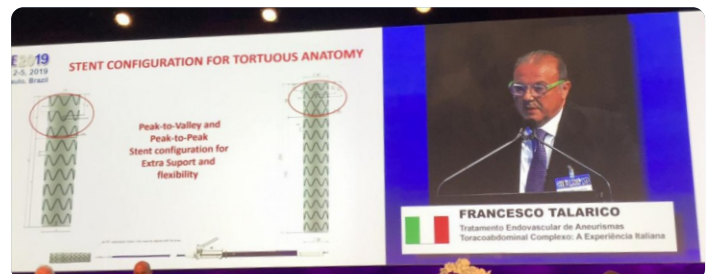

46
SBCCV 2019
Inovação,
Incorporação e
Expansão

Durante os dias 05 e 06 de abril, estivemos à disposição neste congresso, que está em sua 46ª edição e busca aproximar e expandir o conhecimento acerca das inovações da área da cardiologia.

O stand da Braille Biomédica recebeu visitantes de todos os cantos do país e os expositores Braille buscaram mostrar toda a tecnologia e inovação em produtos, a fim de expandir a marca e as soluções para saúde.



SBHCI

Estivemos presentes no 37º Congresso Brasileiro de Circulação Extracorpórea, dia 04 de abril. Neste evento, participamos com um Hands on sobre "Troca de oxigenador". Realizado pela Coordenadora de Suporte Técnico e Perfusionista, Renata Gabaldi, o curso contou com a presença de muitos perfusionistas e estudantes de perfusão.



ACONTECEU POR AQUI

NOVA POLÍTICA DA QUALIDADE

Política da Qualidade da Braile Biomédica foi atualizada

A Política da Qualidade é uma das primeiras atividades definidas quando se inicia a implantação de um Sistema de Gestão da Qualidade. É uma declaração formal do que é a qualidade para a empresa.

Entende-se como o compromisso, por escrito, no qual a organização firma seu comprometimento com a qualidade, de modo que ela não é o objetivo, mas o resultado de um trabalho eficiente, participativo, coerente, engajado e eficaz.

Na Braile Biomédica, essa Política sempre foi muito bem pensada a fim de fazer sentido com aquilo que a empresa realmente é, com o seu propósito. E pensando em mantê-la alinhada a isso, a Braile Biomédica atualizou a sua Política neste ano.

O novo texto pode ser visto nos quadros disponibilizados em todos os andares da organização próximo dos elevadores e também em alguns setores, além de estar disponível no site e manual do colaborador.

Confira, mantenha-se atualizado!

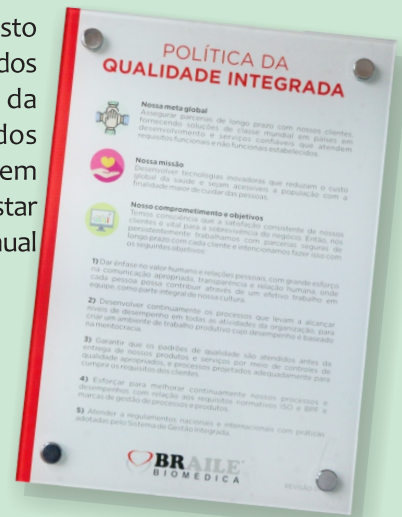

GALERIA

VISITOU A EMPRESA

1 08/04/2019: Martin Hildinger e Holger Heemels foram recebidos por Patricia Braile e Rafael Braile (Diretoria), Milena Fachini dos Santos (Comércio Exterior) e Fernando Oliveira (Desenvolvimento).

2 15/04/2019: alunos do curso de Informática para Negócios e de Agronegócios da FATEC Rio Preto, acompanhados pela professora Liszeila Reis Abdala Martingo. Foram recebidos por Sandro Ottoboni.

1



2



ESPAÇO DO COLABORADOR

GINÁSTICA LABORAL

Com o objetivo de prevenir lesões e outras doenças provocadas pela atividade ocupacional, os exercícios da Ginástica Laboral (que duram em média entre 5 e 15 minutos) trazem muitos benefícios para a empresa e colaborador. São exemplos, a redução de fadiga e o aumento de produtividade.



Na Braile Biomédica, essa prática já existe há quase 20 anos e deve ser incentivada sempre, já que a empresa busca o bem-estar dos colaboradores. E, pensando em promover os exercícios de forma correta, a empresa possui parceria com o curso de fisioterapia da UNIP Rio Preto. Uma vez por semana, a ginástica laboral é comandada pelos estagiários com supervisão de profissional experiente. Os demais dias, os setores devem realizá-la em suas áreas buscando sempre fugir do sedentarismo.

ORGULHO DE PERTENCER

ANIVERSÁRIO DO FUNDADOR

Na segunda-feira, 08 de abril, foram comemorados os 81 anos do fundador da Braile Biomédica, Dr. Domingo M. Braile e, para homenageá-lo, a empresa preparou uma surpresa para ele, que cativa a todos desde o começo dessa empreitada e desse sonho, de cuidar das pessoas levando acesso a soluções de qualidade para os pacientes.

Foi realizada uma transmissão ao vivo, com direito a depoimentos emocionantes de colaboradores com muitos anos de casa e também apresentado um vídeo, onde todos os colaboradores cantaram juntos "parabéns".

Para a Braile Biomédica é um privilégio poder contar com a sua presença e participação durante todos esses anos. Parabéns e saúde!



ORGULHO DE PERTENCER

SAIU NA MÍDIA



Durante os últimos dias, a Braile Biomédica foi assunto em jornais (D Hoje, Diário da Região), sites de notícias (Época Negócios), programas de televisão (Record, Band, TV Rio Preto) e de rádio (Rádio Líder).

Braile Biomédica participa de matéria sobre Exportação, da TV Record.

"A exportação em São José do Rio Preto vem surpreendendo. Em 2019, só no primeiro trimestre, o resultado das vendas para o exterior é maior do que o ano passado inteiro."

Confira:



Braile é matéria no jornal Band Cidade, da Band TV!

Matéria conta sobre algumas ações que levaram a empresa a ser considerada uma das mais humanizadas do país e como pretende disseminar a prática do Capitalismo Consciente.

ESPAÇO DO COLABORADOR

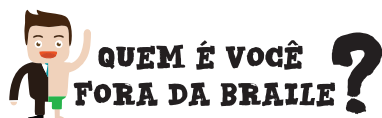

Midori Okubo
Pesquisa

Ser voluntário é acima de tudo um ato de amor, respeito, compaixão, justiça e solidariedade. E partindo dessa premissa, contaremos "quem é a Midori fora da Braille"!

Midori Okubo, colaboradora há 25 anos da Braille Biomédica, utiliza seu tempo livre e seu dom de bordar para fazer a diferença na vida de crianças em tratamento de câncer.

Love Quilts Brasil - acolchoados de amor, é o projeto que ela faz parte já há 10 anos. O grupo é formado por "Bordadeiras do Coração" e conta com a participação de pessoas de diversos pontos do Brasil e até bordadeiras residentes em outros países como Portugal, França, Argentina e Chile.

Neste projeto, os voluntários confeccionam kits contendo uma coberta e um travesseiro e entregam aos pequenos pacientes guerreiros. Na região de Rio Preto, os kits são entregues pelo grupo no Hospital da Criança e em Barretos, no Hospital do Câncer.

Midori conta nunca ter ido fazer a entrega, pois normalmente são feitas no período da manhã. Mas diz que ao ver as fotos, consegue perceber a alegria dessas crianças "e isso justifica todos os pontinhos", comenta.

"Cada bloquinho bordado leva o nome de quem bordou e a cidade, assim as crianças ficam sabendo que em cada cantinho do Brasil tem alguém pensando e rezando por elas".

Parabéns Midori por esse ato de amor e compaixão!



Para conhecer melhor o projeto e quem sabe, fazer parte, acesse: <http://lovequiltsbrasil.org/>

ORGULHO DE PERTENCER

MUNDO MED 19 - INOVAÇÃO E TECNOLOGIA

No dia 09 de abril de 2019, os colaboradores Vinicius Ladeia, João Francisco, Fernando Oliveira e Rogério Vicentini (PD&I) participaram do "Mundo Med 19 - Inovação e Tecnologia", promovido pela Unimed Rio Preto. Este evento contou com as palestras

"Tecnologia, organizações e inovação: colocando ideias para trabalhar" ministrado por Gil

Giardelli e "Inovação e tecnologia aplicada à gestão da saúde" ministrada por Dr. Vitor Asseituno, figuras renomadas na Inovação e Tecnologia.



DICA DA SEMANA



DIÇA DE SÉRIE

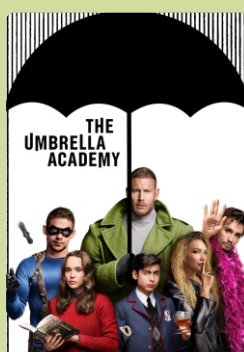

The Umbrella Academy

The Umbrella Academy é uma série americana desenvolvida por Steve Blackman para a Netflix. A história mostra o dia em que 43 crianças nasceram de mulheres que não apresentavam gravidez. Sete dessas crianças foram adotadas por Reginald Hargreeves e formaram a Umbrella Academy, uma família disfuncional de super-heróis.

VOCÊ SABIA?

Corantes e as crianças:

Os corantes alimentícios podem provocar hiperatividade em crianças. Especialmente os vermelhos e amarelos.

Pimenta:

A cor da pimenta não tem nada a ver com seu sabor. Preste atenção ao tamanho: quanto menor, mais picante.



Braile Biomédica agora também no Instagram!



@brailebiomedica

Conecte-se com a gente!

ESPAÇO DO COLABORADOR

Parabéns!

De 01 a 30 de abril de 2019

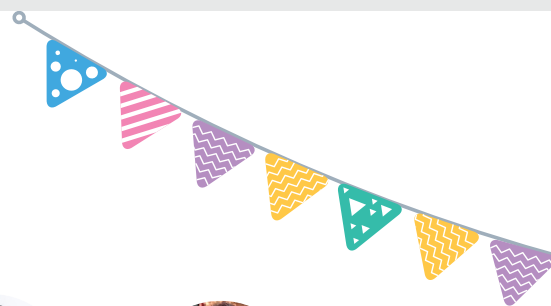

Camila Diogo
Financeiro - 01



Enio Shiota
Jurídico - 01



Dra. Valéria Braile
Conselho de Adm. - 01



Sílvia Colturato
DP - 03



Lucimar de Andrade
Injeção - 06



Gustavo de Paula
TI - 07



Dr. Domingo Braile
Conselho de Adm. - 08



Rafael da Silva
Descartáveis - 08



Tiago de Abreu
Usinagem - 09



Bruna Almeida
Contabilidade - 12



Jhonatan da Silva
Endovascular - 12



Luciano Ribeiro
Endovascular - 13



Raimundo de Freitas
Serv. Gerais - 13



Dra. Patrícia Braile
Presidência - 16



Roberto Marzochi
Ferramentaria - 16



Milena dos Santos
Com. Exterior - 20



Amelita dos Santos
Descartáveis - 21



Hugo da Silva
Biológica - 22



Anderson Fuzaro
Qualidade - 23



Rômulo Ferreira
Industrial - 23



Wilson de Almeida
Manutenção - 29



Bruno Ribeiro
Química - 30