

# A SEMANA

 **BRAILE**  
BIOMÉDICA



Informativo interno da Braile Biomédica | Ano 23 - Nº 845 | De 06 de agosto a 30 de setembro de 2018.  
[www.braile.com.br](http://www.braile.com.br) | [facebook.com/brailebiomedica](https://facebook.com/brailebiomedica)



## **Campanha 100% Coração**

Pelo 4º ano consecutivo!  
Veja a importância da prevenção.

*Página 04*

## **Congresso SBC 2018**

Nosso fundador é homenageado  
pela Sociedade Brasileira  
de Cardiologia

*Página 07*

## O que é ser participativo?

Segundo Philip Kotler, um dos mais influentes gurus do Marketing Norte Americano: *"Existem três tipos de pessoas. As que fazem as coisas acontecer, as que ficam vendo as coisas acontecer e as que se perguntam: O que aconteceu?"*.

Aqui em nossa empresa gostamos de participar, de estar junto, fazer parte. Somos dessa natureza.

Acho literalmente incríveis aqueles que não se envolvem com os fatos e acontecimentos nos ambientes que frequentam. Felizmente não é o que acontece conosco!

Temos em nossa Braile Biomédica pessoas altamente envolvidas e interessadas pelo que

acontece no mundo lá fora e no mundo aqui de dentro.

Aqui o que é problema de um é de todos e também a vitória de um ou de alguns é vitória de todos nós!

Sabemos que o propósito de uma empresa inspira e une as pessoas em torno de uma missão. O propósito nos dá energia e ânimo para trabalhar na busca de resultados. Fazemos parte de algo grande, maior do que nós e sabemos que juntos, unidos e participando vamos além.

**Boa leitura a todos!**



**Patricia Braile Verdi**  
Presidente da Braile Biomédica

## Braile no India Valves

Do dia 31 de Agosto ao dia 02 de Setembro, nosso Diretor Executivo Rafael Braile juntamente com o consultor da empresa Elysian Fields e membro do Conselho Administrativo, Gavin French, estiveram presentes no India Valves 2018, que aconteceu na cidade de New Dheli, India. O India Valves é um fórum Nacional para Terapias de Válvula Transcatéter e reúne médicos e especialistas do mundo todo. Esse já é o segundo ano que a Braile Biomédica participa do evento.



### EM CENA

## IFAC Symposium on Biological and Medical Systems

A Braile Biomédica, representada pelo Diretor Executivo, Rafael Braile, e pelo Coordenador de Laboratórios, Danilo Silva, participou do 10th IFAC Symposium on Biological and Medical Systems, realizado na Faculdade de Medicina da USP, FMUSP, no dia 04 de setembro onde foram apresentados os tópicos e questões relacionados aos últimos avanços feitos no campo dos sistemas biológicos e médicos.

Rafael e Danilo tiveram a oportunidade de encontrar com professores do Georgia Institute of Technology, e também professores da Escola de Engenharia da Universidade de São Paulo. Na ocasião, foram apresentados resultados de estudos "in vitro" realizados com a válvula transcateter Inovare e discutidas possibilidades de colaborações científicas e acadêmicas.

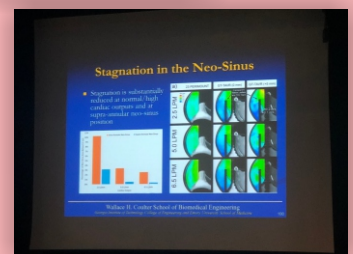

# Campanha 100% Coração

movimenta a empresa pelo 4º ano consecutivo



O Dia 29 de Setembro, Dia Mundial do Coração, foi o motivo da criação do Setembro Vermelho no Brasil e no mundo, mês dedicado à conscientização sobre as doenças cardiovasculares e sua prevenção.

*Dia Mundial do Coração*



A quantidade de vítimas das doenças cardiovasculares é alarmante!!!



**43%**  
dos óbitos  
no planeta



**1ª** causa de  
morte no Brasil  
e no mundo

**dobro** de mortes que todos os tipos de câncer juntos;  
**3X mais** que todas as causas externas (acidentes e violência);  
**3X mais** que as doenças respiratórias;  
**6X mais** que todas as infecções, incluindo a AIDS.

Fonte: <https://www.ladoaladopelavida.org.br>



Por isso é preciso ficar atento e investir na prevenção. Este é o objetivo central da Campanha 100% Coração promovida pela empresa pelo 4º ano consecutivo.

## *Ginástica Laboral Preventiva*

No dia 12 (quarta-feira) foi realizada Ginástica Preventiva no pátio: os colaboradores participaram da Ginástica Preventiva Laboral, realizada em parceria com os alunos de fisioterapia da UNIP, Campus Rio Preto.

A Ginástica Laboral Preventiva já é um benefício para os colaboradores da empresa, que fazem a atividade todos os dias em seus departamentos, mas dessa vez buscou reunir todos os colaboradores no pátio, alinhando assim a atividade preventiva à descontração e união de todos.

Ao final da atividade, participaram de um sorteio.



## *Doação de Sangue*

No dia 14 (sexta-feira), voluntários da Braille Biomédica, participaram de mais uma ação da Campanha 100% Coração, a Doação de Sangue. A ação aconteceu no Hemocentro São José do Rio Preto e beneficiará os pacientes do Hospital de Base da cidade. Parabéns aos voluntários!



## *Palestra*

No dia 18, tivemos o prazer de receber a Dra. Ana Valéria Ramirez, cardiologista e nutróloga. A convidada ministrou uma palestra sobre "Alimentos Inflamatórios" para os colaboradores da empresa em mais uma ação da campanha 100% Coração!



## *Cartilha do Coração*

No dia 17, todos os colaboradores receberam a Cartilha do Coração, que faz parte da Campanha Setembro Coração da qual a Braille Cardio, empresa do Grupo Braille participa. A cartilha é voltada para o público infantil e tem o objetivo de conscientizar as crianças em relação aos cuidados com a saúde do coração.



## *Dia Vermelho*

Na última sexta-feira, 28, os colaboradores vestiram a cor vermelha em homenagem ao Dia Mundial do Coração, comemorado todo dia 29 de Setembro.



## Treinamento e Desenvolvimento

Toda organização é impulsionada pelo conhecimento e este por sua vez, é trazido pelos profissionais que nela atuam.

Neste sentido, a Braile Biomédica não para. Sempre preocupada em evoluir, se preocupa em desenvolver seus colaboradores por meio de Treinamentos, Cursos, Palestras etc.

**Confira os últimos eventos realizados na empresa com este objetivo:**

### Curso Básico de Compliance

Promovido pela ABRAIDI em parceria com o Instituto Ética Saúde, o treinamento online foi acompanhado pelo Comitê de Compliance da empresa nos dias 19 e 20 de Setembro, além de alguns colaboradores convidados como por exemplo, o Setor de Licitações.



### Treinamento de produtos

Realizado por Renata Gabaldi e Ana Luiza (Suporte Técnico), os treinamentos sobre produtos da área Cardíaca e Endovascular respectivamente, foram oferecidos a colaboradores de áreas diversas nos dias 06 e 11 de Setembro.



### Treinamento NR-12

Realizado pelo eng. Abdoral M Carvalho da empresa AMC Engenharia Industrial LTDA no dia 05/09. O treinamento de inspeção em máquinas e equipamentos NR-12 foi ministrado para colaboradores das áreas de manutenção e injeção.



## EM CENA

## SEMANA DA CULTURA

Como incentivo à cultura, a Braile Biomédica montou um espaço especial no pátio da empresa entre os dias 10 e 14 de Setembro, destinado à leitura de revistas, jornais e livros, além de apreciação de uma exposição de telas oferecida pelo SESI.

A exposição "Olhar a toda Prova" de vários fotógrafos do SESI, traz o registro documental de competições esportivas e propõe um novo olhar sobre os esportes olímpicos e paraolímpicos.



## A Beleza da Primavera



A Primavera chegou e com isso já se percebe uma mudança no ar e na natureza, tudo fica mais alegre e bonito. O retorno das chuvas devolve as plantas a cor que a seca roubou e torna nossa empresa um ambiente mais agradável. Confira a beleza dos jardins que rodeia nossa Braile Biomédica.

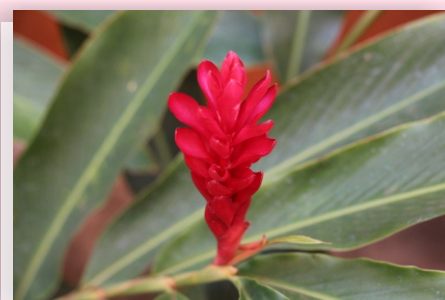

### Homenagem ao nosso fundador



No dia 14 de Setembro aconteceu o 73º Congresso da Sociedade Brasileira de Cardiologia (SBC) em Brasília. Na abertura do evento o Prof. Dr. Domingo Marcolino Braile foi homenageado pelo seu importante papel para a cardiologia brasileira. Dra. Valéria Braile recebeu a homenagem representando o pai.



### VISITAS

### CIEE

No dia 21 de Setembro recebemos mais uma turma de Aprendizes do CIEE para visitar a empresa. Bruna Figueiredo (RH) e Vinicius Maurício (SESMT) receberam o grupo com uma breve explanação sobre o Projeto Força Jovem (projeto interno de Menores Aprendizes) e sobre a empresa.



O jornal "A Semana" estará de cara nova! Aguarde.



# Nascimentos

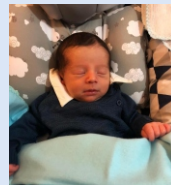

No dia 09 de Setembro chegou Rafael Funes Ottoboni, pesando 2.984kg e medindo 48cm. Ele é filho do nosso colaborador Sandro Ottoboni (Qualidade).



No dia 12 de Setembro chegou Renan Machado Corrêa, pesando 3.020kg e medindo 51cm. Ele é filho do nosso colaborador Paulo Ricardo Corrêa (Endovascular).

## ANIVERSARIANTES

De 10 de setembro a 07 de outubro de 2018

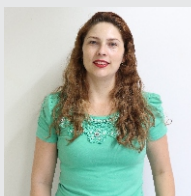

**Priscila Brugnati**  
Sup. Comercial - 10

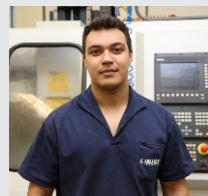

**Tiago Manzano**  
Ferramentaria - 10

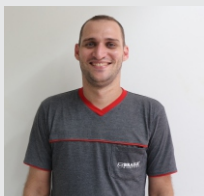

**Renato da Silva**  
Logística - 11



**Gabriel Agorreta**  
Descartáveis - 14

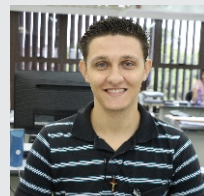

**Thiago Jiuliete**  
Descartáveis - 14



**Giovana Matucci**  
Qualidade - 15



**Natália Borges**  
Pesquisa - 15



**Vinicius Michelon**  
Financeiro - 15



**Caroline Bianchini**  
Comunicação - 16



**Danilo Sousa**  
Lab. Microbiologia - 17



**Diego Silverio**  
Controladoria - 17



**Fernando Neto**  
Logística - 17



**Rodrigo Rocha**  
Injeção - 17



**Amadeu Neto**  
Licitações - 18



**Lucas de Abreu**  
Logística - 18



**Valdemir de Oliveira**  
Usinagem - 19



**Frederico Serafini**  
Usinagem - 24



**Elvis Pedro**  
Injeção - 27



**Ademir Martins**  
Serv. Gerais - 28

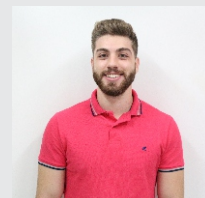

**Lucas da Silva**  
Qualidade - 30



**Eterno Macedo**  
Adm./Financeiro - 01



**Antônio Fiorotto**  
Desenvolvimento - 02

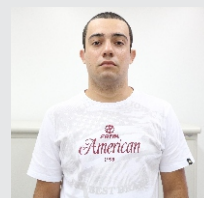

**Douglas Granciero**  
Descartáveis - 02



**Henrique Policarpo**  
Mecânica - 02

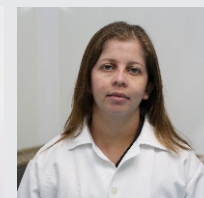

**Roseli da Silva**  
Endovascular - 03



**Wellington de Souza**  
Descartáveis - 03



**Dayane Feitosa**  
Comercial - 07

### EXPEDIENTE - Informativo Braille Biomédica