

A SEMANA



Informativo interno da Braile Biomédica | Ano 22 - Nº 840 | De 18 a 30 de junho de 2018.
www.braile.com.br | facebook.com/brailebiomedica



**CHEGA AO FIM O
INTERBIO 2018**

PÁG. 04

BRAILE PELO MUNDO

Braile Biomédica esteve presente em dois continentes, levando toda sua tecnologia e salvando vidas!

pág. 03

MELHORIA NO PROCESSO PRODUTIVO

Está sendo realizado na empresa um trabalho para melhoria do processo produtivo. Confira!

pág. 06

SONHAR GRANDE

Caríssimos,

Vejo a pauta de nossa edição do A Semana...que alegria tenho ao ler e reler a quantidade de notícias e novidades temos para contar e partilhar com vocês!

Como disse Jorge Paulo Lemann, fundador da Ambev e outras importantes empresas: "Sonhar grande e sonhar pequeno dá o mesmo trabalho".

Em nossa sessão "Destaque" falamos sobre a final de nossos jogos internos, o campeonato "Interbio 2018".

Com imenso orgulho e satisfação publicamos aqui uma matéria sobre os procedimentos realizados na Itália e também os da Índia, conquistas maravilhosas de todos nós!

Incluimos nesta edição uma matéria sobre a inclusão do menor aprendiz no mercado de trabalho, preocupação e ação das mais importantes e antigas em nossa empresa.

Contamos sobre a visita técnica que nossa equipe fez na empresa Rioquímica e a importância dessas trocas de informações e conhecimento.

Tendo em vista a melhoria no processo produtivo saibam como foi a reunião entre PCP e Biológica para apresentação de resultados. Finalizando nossa participação na Campanha do Agasalho aqui mostramos, com carinho e satisfação, a entrega dos agasalhos para a prefeitura municipal de nossa cidade.

Sr. Raimundo Freitas, dos Serviços Gerais, é puro carinho e cuidado...é visível... basta-nos olhar a beleza das folhagens e árvores de nossos jardins e o colorido coração de flores da praça dos eucaliptos.

Mostramos também, como exemplo de nosso compromisso com o Crescimento Profissional de toda a comunidade, a palestra e visita das Garotas Brilhantes e do SENAC, em nossa empresa.

Essas são algumas das notícias que vocês verão nesta edição. Temos visitas, aniversários, nascimentos e muitas outras novidades.

Nós sonhamos "GRANDE"!

Ótima semana a todos, repleta de trabalho e realização.



Patricia Braile Verdi
Presidente da Braile Biomédica



BRAILE PELO MUNDO

Ao mesmo tempo, a Braile Biomédica esteve presente em dois continentes, levando toda sua tecnologia e salvando vidas!

ITÁLIA: BRAILE REALIZA PROCEDIMENTO DE ENDOPRÓTESE

Se mantendo presente e levando a tecnologia por todo o mundo, a empresa realizou mais um caso importante com Endoprótese Braile na Itália.

Realizado em Milão, no Hospital San Paolo pelo Dr. Gianpaolo Carrafiello, Radiologista Intervencionista e Dr. Matteo Crippa, Cirurgião Vascular e com o acompanhamento de Ana Luiza Pozzetti, especialista Braile e Marco Orlandi, Endotailor, o procedimento foi complexo. O paciente apresentava um aneurisma justa renal, obtinha aorta fina e sem tortuosidade.

O procedimento foi rápido, tendo duração de duas horas e foi um sucesso. A equipe ficou muito satisfeita com a navegabilidade do sistema diante da complexidade do acesso.

A agilidade, qualidade dos materiais, acompanhamento e discussão do caso entre equipe médica e especialistas da empresa fizeram toda a diferença para que o êxito fosse atingido.

A Braile Biomédica agradece a todos que estão comprometidos com o projeto e espera continuar levando tecnologia e qualidade para o mundo afora.



ÍNDIA: INOVARE® - VALVE IN MAC É REALIZADO COM SUCESSO

Mais um momento decisivo na vanguarda da tecnologia em produtos cardiovasculares em todo o mundo. Foi realizado na Índia, com sucesso, o implante de uma Válvula Transcateter Inovare® em posição mitral nativa (conhecido como Valve in MAC). Esse procedimento é inédito no local e marca o começo de uma nova abordagem adotada para tratamentos minimamente invasivos de doenças valvares.

O procedimento foi complexo, tendo em vista a gravidade do caso devido ao alto grau de estenose da válvula mitral nativa. O mesmo foi realizado por Dr. Gopalamuragan e Dr. Prashant no Kims Hospital, em Hydrabad, Índia.

O sucesso do caso, deu-se por conta do estudo e discussão entre equipe médica e especialistas de produtos da empresa e Dr. Diego Gaia que deu todo o suporte para que o caso fosse executado com sucesso, além da experiência e técnica aplicada durante o implante.

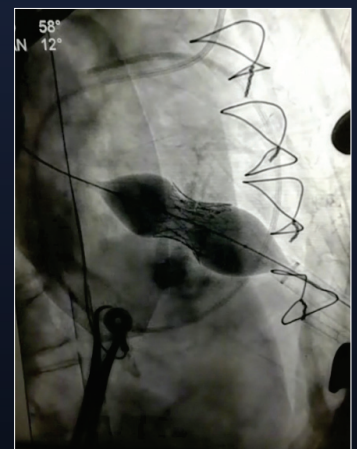



Chega ao fim o INTERBIO 2018

O Interbio é um campeonato interno de futebol que estimula uma competição saudável entre os colaboradores e setores da empresa. Já na décima terceira edição, o evento marca a amizade e o espírito esportivo entre os participantes.

Os jogos de futebol foram disputados no campo da empresa e a Grande Final foi disputada entre França e Espanha, em 09 de junho.

Este ano, em ritmo de copa, os times se dividiram em Brasil, Alemanha, Espanha e França.

Quem levou o troféu de **campeã** do Interbio 2018 foi a **França**, vencendo de 5 x 2 a Espanha.

1º LUGAR: FRANÇA



Da esquerda para direita: Cleiton Moraes (Faturamento), Rodrigo Rocha (Injeção), Raphael Cruz (Biológica), Alexandre Mingorance (Qualidade), Nilson Antoniassi (Logística), Michael Fernandes (Injeção), Daniel Bertholin (PCP).



FRANÇA x ESPANHA

Os gols da França foram feitos por Rodrigo Rocha - Injeção (2), Nilson Antoniassi - Logística (1), Raphael Cruz - Biológica (1) e Michael Fernandes - Injeção (1).

Já os da Vice-Campeã, Espanha, foram de Pedro Yassuda - Descartáveis (1) e Wellington Souza - Descartáveis (1).

Nesta partida, o melhor jogador foi Nilson Antoniassi - Logística (França) e o melhor artilheiro foi Pedro Yassuda - Descartáveis (Espanha), com 5 gols durante a competição.



Comemoração após o jogo

**Obrigado a todos
que participaram!**



EM CENA

INCLUSÃO DO MENOR APRENDIZ NO MERCADO DE TRABALHO

Empresa participa de palestra que tratou sobre o assunto

Na quinta-feira, dia 14 de junho, a colaboradora Daniela Maria da Silva (SESMT) participou de palestra do CIEE (Centro de Integração Empresa-Escola), ministrado por Aparecida Lacerda, Gerente da Educação Profissional da fundação Roberto Marinho.

De acordo com Daniela, foi discutido sobre o importante papel na inclusão do menor aprendiz no mercado de trabalho. "Todas as empresas precisam se adequar para receber e trabalhar com esses futuros profissionais. Isso tudo se deve às mudanças no cenário contemporâneo, por isso é necessário acompanhamento com muito diálogo, treinamentos e oportunidades", completa.



FOTO-LEGENDA



No dia 04 de junho, Carline Miglioli (RH/Comunicação), Rivail Bianchi (Manutenção), Daniela da Silva (SESMT) e Maria da Penha (Industrial) realizaram uma visita técnica na empresa Rioquímica. Foram recebidos por Flávio Dias (ex gerente industrial da Braile Biomédica) e equipe da manutenção e segurança do trabalho da empresa.

EM CENA



CONECIE-SE AO QUE IMPORTA.

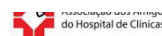

"Conecte-se ao que importa", campanha promovida pelo Conselho Regional de Medicina do Paraná, por meio do Programa "Dedica" – Defesa dos Direitos da Criança e do Adolescente.

SOMOS BRAILE

Campanha do Agasalho

A Campanha do Agasalho da Braile Biomédica terminou na última sexta-feira, dia 15 de junho e foi um sucesso!

As peças arrecadadas foram entregues por alguns colaboradores ao representante da prefeitura (foto) e serão posteriormente distribuídas para várias instituições locais, por meio da Prefeitura de São José do Rio Preto e Fundo Social de Solidariedade.

A Braile Biomédica agradece a todos que contribuíram por mais um ano para a campanha, que ajudará a aquecer o inverno de muita gente.



Da esquerda para direita: Walter Sternieri (Diretoria), José Leonildo Ferreira (Fundo Social), Caroline Bianchini (Comunicação), Carina Capuci (Dep. Pessoal), Bruna Xavier (Recursos Humanos) e Nelson Alves (Usinagem).

MELHORIA NO PROCESSO PRODUTIVO

Está sendo realizado pelos departamentos de PCP e Biológica da empresa um trabalho para melhoria do processo produtivo, em mentoria com a Consultoria Hominiss.

Durante a última semana, foi realizada uma reunião de demonstração de resultados, mostrando a capacidade dos colaboradores do departamento estudado (Biológica). Os gráficos apresentados por Demer Montezani (Supply Chain) foram analisados e discutidos entre todos, a fim de que os departamentos compreendam tudo o que foi e está sendo realizado.

Parabenizamos a todos que estão empenhados no projeto, que vem demonstrando excelentes resultados.



Demer apresentando os resultados

Treinamento e Inspeção na Injetora BA e MG

Luciano Azevedo (Líder de Produção da Injeção), ministrou treinamento e inspeção para os colaboradores do setor.



Cultive a saúde do seu coração

A saúde do coração depende de cuidados constantes ao longo da vida. Alimentação saudável, exercícios físicos, controle do estresse e outras dicas básicas já são de conhecimento da maioria da população para manter nosso coração em bom funcionamento.

Cultivar estes hábitos saudáveis é como cultivar um jardim. As plantas precisam de cuidados constantes, caso contrário, sofrem com o descuido e morrem aos poucos.

A Braille Biomédica tem esta bonita missão de ajudar nos cuidados com o coração.

Praticamos, como exemplo também, o cuidado com as plantas, visto nosso lindo jardim que rodeia a empresa. Sr. Raimundo, do Departamento de Serviços Gerais, dedica-se todos os dias ao cultivo desse jardim, onde podemos encontrar também um lindo coração de plantas, que, como o órgão mais importante do nosso corpo, também, se descuidado, pode sofrer com tempos como esse de seca.

Saibamos nos espelhar no exemplo da jardinagem e cuidar da saúde do nosso corpo. Cultive hábitos saudáveis.



O Setembro Vermelho vem aí.
Aguarde novidades em breve!

Foco na

melhoria 

NOVO SERVIDOR

Buscando manter a capacidade necessária na empresa e a qualidade do serviço, a Braille Biomédica adquiriu novos servidores. De acordo com a equipe do T.I. (Tecnologia da Informação), os equipamentos adquiridos são de 14ª geração e são os mais novos que existem no mercado.

Sobre as principais melhorias:

- Sistema mais estável;

- Garantia de 5 anos podendo estender por mais 3 anos. Isso nos garante peças de reposição até 2025;

- Aumento do espaço podendo armazenar mais documentos digitais e diminuir as impressões;

- Novas tecnologias: Processadores com mais núcleos e HDs com maior rotação;

- Alta disponibilidade da rede. Adquirimos também 2 switches, deixando um como redundância.

Veja a evolução do servidor:



Servidor antigo



Servidor novo

Parceria Braille-iVascular

Neste mês de junho recebemos em nossa empresa as ilustres presenças de Lluís Duocastella e Isabel Perez, da empresa iVascular (Barcelona - Espanha). Com eles tivemos a honra de receber Dr. Vicent Rimbau, importante nome na medicina mundial.

Dessa parceria com a iVascular estão saindo muitos e excelentes projetos.



NASCIMENTO

Dia 05 de junho chegou Daniel do Nascimento Farias, pesando 3,120kg e medindo 49 cm. Ele é filho da nossa colaboradora Adriana do Nascimento Farias (Endovascular).

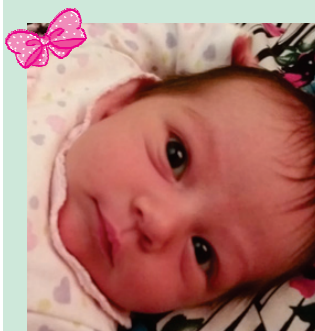

Dia 11 de junho chegou a Heloísa Silva Brito, pesando 3,400kg e medindo 50 cm. Ela é filha do nosso colaborador Aparecido Nunes Brito (Biológica).

Parabéns aos papais e as mães!

SOMOS BRAILE

VISITAS



No dia 07 de junho recebemos os visitantes do grupo Rotary Internacional. Todos vieram da Austrália e foram recebidos pela Bruna Figueiredo (RH), que apresentou a empresa.



No dia 07 de junho, recebemos a visita de alguns profissionais do Hospital Regional do Baixo Amazonas Dr. Waldemar Penna, de Santarém-PA, sendo Kathia de Oliveira Harada, Daniel Calçado, Chrystian Fernandes Bento, Ilticiana Martins da Silva, Luciana Viana Siqueira, Amanda de Oliveira Sena, Fabio Cunha Ribeiro e Dr. Cleostenes Farias do Vale Jr. Eles foram recebidos pela presidente da empresa Patricia Braille, Lucas Cardoso (PD&I) e Vanusa (Suporte Técnico), que realizaram uma apresentação da empresa para todos.

EM CENA

CRESCIMENTO PROFISSIONAL Empresa recebe projeto social e grupo de alunos para visita

Mais um evento realizado na empresa em prol da parceria com o projeto "Garotas Brilhantes". Desta vez, a empresa abriu as portas para os alunos de Auxiliar de Departamento Pessoal (SENAC) do qual estão participando as integrantes do projeto, além de outros alunos.

O evento contou com uma palestra sobre Crescimento Profissional, ministrada pela Coordenadora de RH/Comunicação, Carline Miglioli, seguida da visita à empresa.



ANIVERSARIANTES

De 28 a 30 de Junho de 2018



Aparecido Donizete
Manutenção - 28

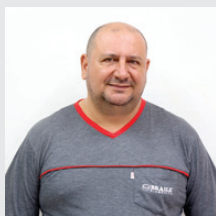

Nilson Antoniassi
Logística - 28



Tatiane Bueno
Compras - 28



Carlos Roberto
Usinagem - 30



João Roberto
Serviços Gerais - 30



Rose Miranda
Assessoria Presid. - 30

EXPEDIENTE - Informativo Braille Biomédica

Criador e Idealizador: Dr. Domingo Braille - domingo@braile.com.br | **Analista de Comunicação:** Caroline Bianchini - caroline.bianchini@braile.com.br
Diagramação: Caroline Bianchini e Karoline Santanelo (estagiária) | **Fotos:** Caroline Bianchini e Karoline Santanelo (estagiária) - karoline.souza@braile.com.br
Revisão de texto: Carline Miglioli - carline@braile.com.br

Contato: 17 2136-7000 | faleconosco@braile.com.br | www.braile.com.br | facebook.com/brailebiomedica