

A SEMANA

BRAILE
BIOMÉDICA

Informativo interno da Braile Biomédica | Ano 22 - Nº 838 | De 26 de maio a 08 de junho de 2018.
www.braile.com.br | facebook.com/brailebiomedica



Braile Biomédica na Itália

Página 04



PROJETO PGEB
Conheça o "Projeto Gestão
Estratégica Braile"
Página 05

GAROTAS BRILHANTES
Braile abre as portas para
ação do projeto social.
Página 05

INTERBIO
Confira o resultado do torneio
de futebol, promovido
pelos colaboradores.
Página 07

A Cultura Exportadora



Para uma parcela significativa das empresas, exportar passou a ser uma atitude frequente e importante e, o mercado internacional já faz parte da estratégia competitiva dessas empresas.

A Braile Biomédica, visando fazer parte desse cenário, vem expandindo a cada ano sua presença no mercado internacional. Hoje a empresa está presente em aproximadamente 36 países em quase todos os continentes como América Latina, África, Ásia e mais recente, Europa.

Todos devem ter acompanhado há algumas semanas as notícias nas redes sociais do primeiro implante de endoprótese

customizada Braile Biomédica na Itália. Esse foi um grande passo para a nossa empresa, pois é a primeira vez que levamos a nossa marca para a Europa. O projeto para a expansão do mercado Europeu não visa somente a Itália, mas também países como o Reino Unido, Espanha, Portugal, Suíça, Holanda, Polônia, Alemanha, Áustria, Grécia e os chamados Países Nórdicos.

Esperamos poder alcançar novos países, novas culturas e novas vidas a cada ano, para que notícias como a da Itália virem rotina em nosso dia a dia.

**"O futuro depende daquilo que fazemos no presente".
(Mohandas Gandhi)**

Braile Biomédica, presente em 36 países



Milena Fachini dos Santos
Coordenadora de Comércio Exterior



BLOCO K

Registro de Controle da Produção e do Estoque

O Bloco K é uma versão digital do Livro de controle de Produção e Estoque, ou seja, todas as organizações devem apresentar os relatórios de estoque e produção no SPED-EDF.

Com o Bloco K, a Receita Federal tem como objetivo diminuir a sonegação fiscal (fraude que viola diretamente a lei e todos os procedimentos fiscais), ato considerado crime de acordo com a lei nº 4.729, de 14 de julho de 1965.

Mas, empresas idôneas (que podem não apresentar um controle preciso de produção e estoque) também serão impactadas, já que variações e diferenças de inventários irão atrair a fiscalização, o que consequentemente pode gerar multas, além de outras sanções.

A Legislação escalonou os prazos de obrigatoriedade do registro de controle da produção e do estoque (Bloco K). Para a Braille Biomédica será obrigatório a partir de 1º de janeiro de 2019, quando será entregue ao departamento da Controladoria com participação fundamental de todas as áreas de produção, compras, vendas e de estoque da empresa.

A penalidades em caso de atraso na entrega, haverá multa de 1% sobre o valor do estoque não escriturado, e em caso de envio de informações incorretas, a multa será de 3% sobre as obrigações comerciais.

Colaboração: Diego e Douglas (Controladoria)

Fonte: Econet Consultoria /

<http://sped.rfb.gov.br> / www.portaltributario.com.br/

<https://www.jornalcontabil.com.br/bloco-k-do-sped-o-que-e/>



Braile Biomédica na Itália

A Braile Biomédica é uma empresa comprometida com a saúde das pessoas e, por isso, não vê barreiras que não possam ser quebradas. Buscando também crescer, aumentar as vendas, a valorização da marca e da indústria brasileira, a empresa vem evoluindo significativamente nas últimas décadas e sendo valorizada no mercado internacional e em mercados antes não atingidos.

Ganhando o mercado

Exportando para aproximadamente 36 países, dentre eles Cuba, Bósnia, Uruguai, Venezuela, Inglaterra, Itália, Alemanha e Índia, a Braile Biomédica vem abrindo mercados e levando toda sua tecnologia e inovação para todos os cantos do mundo. Prova disso, são os casos que vem sendo realizados pela empresa na Itália.

Para a Braile Biomédica, esse é um novo passo com dispositivos fenestrados.

O primeiro procedimento de Endoprótese Ramificada Braile Biomédica na Itália foi realizado em 08 de maio de 2018, na cidade de Palermo, no hospital Arnas Civico Palermo. Feito pela equipe médica do local, Prof. Dr. Talarico e Dr. Labarbera, com o auxílio do Especialista de Produtos da Braile Biomédica, Anderson Eves, o Diretor Executivo da empresa, Rafael Braile e pelo distribuidor Marco Orlandi, o procedimento foi um sucesso.



Foto após primeiro procedimento

O segundo, foi realizado em Milão, no Hospital San Paolo e foi feito pela equipe do local, Dr. Gianpaolo Carrafiello, Radiologista Intervencionista e Dr. Matteo Crippa, Cirurgião

Vascular e foi acompanhado pelo Suporte Técnico da empresa, Ana Luiza Pozzetti e pelo distribuidor Marco Orlandi.

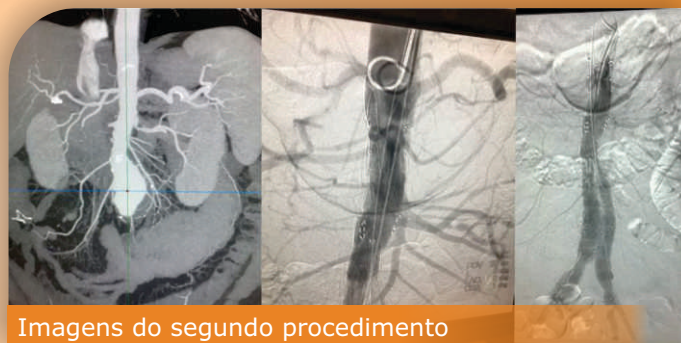

Imagens do segundo procedimento

Para este procedimento foi desenvolvida uma endoprótese com Free Flow e "scallops" para preservar o tronco celíaco, a mesentérica superior e a polar direita, além de duas fenestras para renal direita e renal esquerda. Antes do implante da prótese a equipe decidiu desprezar a fenestra para a renal direita, pois este rim estava sendo totalmente irrigado pela polar preservada pelo "scallops" da prótese. O resultado desse procedimento também foi um sucesso.

Certos da agilidade e qualidade dos materiais da empresa, a equipe já prepara novos procedimentos.

A Braile Biomédica agradece a todos que estão comprometidos com o projeto e espera continuar levando tecnologia e qualidade para o mundo afora. Além disso, agradece a parceria do distribuidor Endotailor e de Marco Orlandi, essenciais para alcançarmos esse marco!

GESTÃO ESTRATÉGICA BRAILE

Leva nome de "Projeto Gestão Estratégica Braile (PGEB)" a parceria da Braile Biomédica com um grupo de pesquisa da USP de São Carlos.

Iniciado em fevereiro deste ano, o projeto visa melhorar o alinhamento entre as áreas e aumentar a capacidade de resposta quanto aos desafios enfrentados pela empresa.

Durante o trabalho serão realizados diagnósticos (questionários e entrevistas) para identificar os pontos-chaves que precisam ser trabalhados na empresa, para que, a partir daí sejam tomadas as ações necessárias, a fim de manter a Braile Biomédica alinhada e em crescimento e evolução constantes.

Flexibilidade e dinamismo são palavras fortes nesse processo e para que a empresa se mantenha atualizada e competitiva, é preciso que ela – nesse sentido, os colaboradores – se mantenham dinâmicos, flexíveis, com objetivo de se adaptarem às inovações do mundo e do mercado, garantindo assim o crescimento sustentável da instituição.

São responsáveis pela execução do Projeto, os colaboradores da empresa Carline e Bruna (RH), Henrique Mello (Comercial), Rafael Braile e Patrícia Braile (Diretoria), e, Prof. Mateus Gerolamo (Engenharia de Produção), Letícia e Wágner (alunos de graduação) e Giovana (aluna de pós-graduação) da USP.



Para a empresa, promover esta parceria entre a USP e Braile, é também uma forma de ampliar as parcerias com universidades, saindo do âmbito de desenvolvimento de produtos somente, para também trabalhar questões de gestão, já que, a evolução de uma organização é proporcional à sua capacidade de gerir as mudanças que são constantes em qualquer empresa.



A BRAILE BIOMÉDICA APOIA O PROJETO SOCIAL "GAROTAS BRILHANTES"

O projeto "Garotas Brilhantes" é da ADRA Brasil de Rio Preto e visa a proteção social. Tem por objetivo oferecer alternativas para o desenvolvimento das habilidades e potencialidades de cada adolescente e no enfrentamento das dificuldades da vida. Dentre as ações de apoio ao projeto, a empresa abriu suas portas para a realização da I Feira de Artesanato, onde foram expostos e comercializados os produtos feitos pelas participantes do projeto.



EM CENA

SORTEIO



A colaboradora Juliana Fiorotto (Laboratório) ganhou em sorteio, um brinde doado pelo fornecedor Poleflex.

O sorteio foi realizado de acordo com o Código de Ética da empresa, que diz que

doações, presentes e brindes devem ser encaminhados ao RH, que sorteia entre todos os colaboradores da empresa.

DIA DAS MÃES NA BRAILE



No dia 11 de maio foi realizado na Braille Biomédica uma homenagem a todas as mães, em decorrência do Dia das Mães.

As colaboradoras participaram de um bate-papo sobre a educação dos filhos na atualidade e receberam um presente da empresa. Além disso, foram sorteados alguns exemplares do livro "Bem me quer - versos e flores", escrito por Elma Mendes e ilustrado por Eliara Bevilacqua.



EMPRESA SOLIDÁRIA

A Braille Biomédica recebeu dia 03 de maio, o Selo "Empresa Solidária", homenagem, reconhecimento e agradecimento do Município às empresas que contribuíram com ações relevantes prestadas ao município.

Representada por Carline Miglioli (RH/Comunicação), a solenidade foi realizada na Prefeitura de Rio Preto.



Foto: primeira-dama Maria Elza Araújo, Carline Miglioli e prefeito Edinho Araújo

ENEBI 2018

A Braille Biomédica esteve presente, representada por Carline Miglioli (RH/Comunicação) e Lucas Cardoso (PD&I) no ENEBI, 6º Encontro Nacional de Engenharia Biomecânica, realizado de 8 a 11 de maio em Águas de Lindóia/SP. A empresa participou da programação do evento, que tem como intuito promover a integração e troca de experiências entre profissionais e empresas da área, com a palestra "O desenvolvimento da indústria médica nacional: a história da cirurgia cardíaca" e também com um stand.



INTERBIO 2018

Em clima de copa, já começou o Interbio 2018! O Interbio é um torneio de futebol realizado por times formados pelos colaboradores da empresa e acontece anualmente. Confira os resultados dos jogos.



Torneio dia 12 de maio de 2018

1º jogo

Brasil (4) x Espanha (5)

Os gols do Brasil foram feitos por Huderson (02) e Leandro (02).

Os gols da Espanha foram feitos por Wellington (02), Pedro (02) e Rivail (01).

Brasil x Espanha



2º jogo

Alemanha (03) x França (07)

Os gols da Alemanha foram feitos por Victor (02) e Marcos (01).

Os gols da França foram feitos por Alexandre (02), Nilson (01), Michael (01), Fabricio (01), Rodrigo (01) e 01 dos gols foi contra.

Alemanha (03) x França (07)



Neste dia de disputa o craque da rodada foi Wellington!

Torneio dia 19 de maio de 2018

1º jogo

Espanha (04) x França (01)

O gol da França foi feito por Michael. Já os gols da Espanha, vencedora da disputa, foram feitos por Pedro (02), Carlos (01) e Wellington (01).



2º jogo

Brasil (05) x Alemanha (05)

Os gols da Alemanha foram feitos por Severino (03) e Victor (02). Resultando no empate, os gols do Brasil foram feitos por Carlos (02), Rafael (02) e João Carlos (01).



Neste dia de disputa, o craque da rodada foi Severino!

Não perca os próximos jogos!



VISITAS



No dia 02 de maio recebemos Dr. Estefano, Dr. Fábio Pereira, Dr. Bruno Freitas e Mauro. Eles vieram a empresa discutir projetos de pesquisa e desenvolvimento em parceria com a Braile.



Durante os dias 03 e 04 de maio, a Braile Biomédica recebeu o Gerente de Vendas e Produtos, Marco Orlandi, da empresa Endotailor, distribuidor na Itália. Ele veio a empresa alinhar projetos com endopróteses Braile.



No dia 08 de maio a empresa recebeu os alunos do curso de Aprendizagem Industrial de Mecânica de Usinagem do SENAI, de Rio Preto. Eles conheceram a empresa, acompanhados pela Bruna Figueiredo (RH).

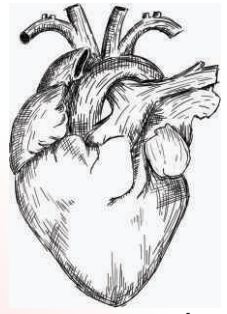

26 de maio de 2018
Comemora-se 50 anos
do primeiro transplante
cardíaco do mundo

Para a Braile Biomédica, que há aproximadamente 40 anos trabalha e desenvolve produtos que salvam vidas, caminhar junto a esse feito, é um orgulho!

Confira matéria sobre o assunto, escrita por Carlos Fioravanti/Pesquisa Fapesp na edição anterior desse informativo (nº 836) ou pelo site: <http://revistapesquisa.fapesp.br/>

EM CENA

DISSEMINANDO CONHECIMENTO

A Coordenadora de Suporte Técnico, Renata Gabaldi, ministrou aula de HIPEC - Sistema Intraperitoneal Braile Biomédica na Convenção do distribuidor Medical Health e Hope, realizado em Búzios. Além dela, Fabiano Mascarenhas (Comercial), também esteve presente na convenção.



ANIVERSARIANTES

De 01 a 16 de Junho de 2018



Elizângela Rodrigues
Serviços Gerais - 01



Ricardo de Araujo
Eletromédico - 01



Sílvia da Silva
Injeção - 07



Danilo da Silva
Laboratórios - 09



Paulo Corrêa
Endovascular - 11



Josilene Barbieri
Eletromédico - 16



Maria Auzeneide
Endovascular - 16

EXPEDIENTE - Informativo Braile Biomédica