

A SEMANA

BRAILE
BIOMÉDICA

Informativo interno da Braile Biomédica | Ano 22 - Nº 833 | De 01 a 16 de março de 2018.
www.braile.com.br | facebook.com/brailebiomedica



BRAILE NO CARDIOVASCULAR RESEARCH TECHNOLOGIES

Congresso de relevância mundial aconteceu em
Washington DC, Estados Unidos.

CRT18

Pág. 04

DIA DA MULHER

Confira como foi a programação
do dia da mulher na empresa.

Pág. 05

I FÓRUM DE ENDOPRÓTESES CUSTOMIZADAS

A Braile Biomédica e o Incorpi, promoveram evento.

Pág. 08

A semente e a árvore frondosa

No editorial deste nosso informativo semanal quero escrever a respeito do congresso internacional Cardiovascular Research Technologies (CRT) 2018 que se deu na cidade de Washington DC, Estados Unidos da América, do qual participaram Rafael e Giovanni, meus amados filho e sobrinho.

Penso que vocês podem imaginar o tamanho da minha emoção (e a emoção da minha família) ao ver as fotografias e saber dos detalhes desse momento tão importante na vida de nossa empresa e na vida de meu sobrinho Giovanni.

É maravilhoso poder descrever o orgulho que sinto desse jovem estudante de medicina que já se embrenha pelos caminhos da ciência. Ao ver a trilha que se inicia em suas escolhas, consigo enxergar a continuidade das sementes plantadas pelo meu pai, que germinaram em minha irmã, dra. Valeria Braile e agora também iniciam a brotar na vida do Giovanni.

Ao ver nosso pequeno "Gigio" iniciando suas apresentações científicas (e ele já começa suas apresentações em um dos principais congressos de Cardiologia do mundo), a

emoção toma conta de mim e de meus familiares.

Quem diria que ele (outro dia um menino), já se transforma num profissional sério, competente, dedicado, cujo futuro está sendo cultivado com carinho e responsabilidade e guiado pelas mãos de Deus.

Giovanni, a semente foi plantada e você está cuidando, como um jardineiro fiel, para que ela brote e se transforme numa árvore frondosa, repleta de flores e frutos e, assim, dar continuidade nas gerações de pesquisadores de nossa família.

Desejar sucesso a você é desnecessário, pois sua dedicação e sorte (eu chamo sorte de benção), só poderá levá-lo ao topo da montanha.

Parabéns Giovanni! Deus abençoe cada passo de sua linda jornada, que ela seja repleta de flores e de lindas árvores verdejantes. Que esta jornada seja rica em prol da ciência e da saúde dos doentes que tanto necessitam de novas descobertas!

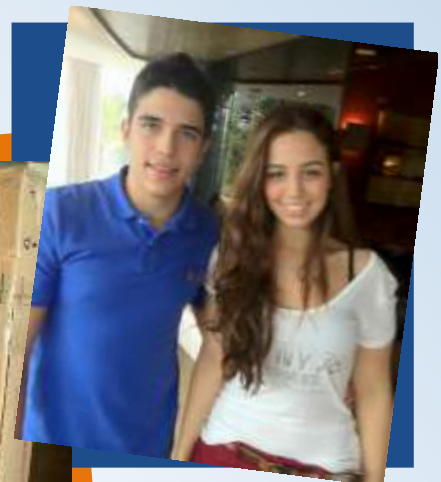

"Vocês os reconhecerão por seus frutos.

"Pode alguém colher uvas de um espinheiro ou figos de ervas daninhas?"

Matheus 7, 16

Patricia Braile Verdi
Presidente da Braile Biomédica

IMPOSTO DE RENDA 2018

Todo início de ano os contribuintes ficam em dúvida sobre quem deve declarar o imposto de renda. A declaração do imposto de renda é obrigatória, caso o trabalhador se enquadre nas regras de contribuição da Receita Federal. Por isso, para tirar as dúvidas do contribuinte, preparamos um guia completo de quem deve declarar o Imposto de renda 2018. Você vai saber, em primeira mão, quem precisa declarar o imposto e quem é isento, segundo dados da Tabela IRPF 2018.

Quem deve declarar o imposto de renda 2018?

Contribuintes que receberam, no ano de 2017, rendimentos tributáveis que totalizaram mais de R\$ 28.559,70, ou seja, trabalhadores, aposentados ou pensionistas com renda mensal com valor de mais de R\$ 1.903,98 mensal;

Contribuintes que tiveram rendimentos não-tributáveis acima de R\$ 40.000,00. Rendimentos não tributáveis são aqueles que não geram nem lucro, nem valor líquido, sendo assim não precisa pagar imposto;

Para os trabalhadores do campo é obrigatório fazer a declaração do imposto de renda, caso o rendimento anual bruto de renda rural seja acima de R\$ 128.308,50;

Contribuintes que investiram qualquer valor em bolsas de valores, mercado de capitais ou similares;

Contribuintes com imóvel ou terrenos em suas posses, com valor superior a R\$ 300 mil;

Trabalhadores que optarem pela isenção de imposto de renda sobre o valor da venda de

imóveis, desde que esse seja usado para a compra de outro imóvel em território nacional no prazo de 180 dias.

Cronograma Imposto de Renda 2018

A Receita Federal já divulgou o Cronograma do Imposto de Renda 2018. Confira as datas do calendário IRPF 2018 e não perca o prazo para fazer a sua declaração do imposto de renda 2018!

23 de fevereiro	Liberação do Programa IRPF 2018 para download no Portal da Receita Federal.
2 de março	Início do prazo para entrega da Declaração do Imposto de Renda 2018.
28 de abril	Término do prazo para entrega da Declaração do Imposto de Renda 2018.

ATENÇÃO: É importante deixar claro que sonegar qualquer imposto é crime, sendo assim, se você se enquadra na obrigatoriedade de declarar o imposto de renda 2018, mas não declarar o mesmo, pode receber punição com multas e detenção de até 02 anos com regime fechado de prisão.



Fonte: <http://impostoderenda2018.net.br/imposto-de-renda-2018-quem-deve-declarar/>

BRAILE NO CARDIOVASCULAR RESEARCH TECHNOLOGIES

CRT 18

De 3 a 6 de março a Braile Biomédica esteve presente, representada por Giovanni Braile Sternieri e Rafael Braile, no Cardiovascular Research Technologies (CRT) 2018 em Washington DC, Estados Unidos.

O Cardiovascular Research Technologies é um dos principais congressos de cardiologia intervencionista do mundo e neste ano, contou com a participação de aproximadamente 2.500 pessoas de todo o mundo. Esse evento tem por objetivo compartilhar conhecimento, ideias e colaborar para soluções na área médica, além de possibilitar a interação entre os profissionais.

Na ocasião, Giovanni apresentou o trabalho "Optimal Mitral Valve-in-Valve Sizing and Positioning Using Braile Inovare Transcatheter Valve: An In Vitro Analysis".

De acordo com Vinicius Ladeia, Coordenador de Desenvolvimento da empresa "este estudo prevê situações ideais para implante da válvula em termos de posicionamento e oversizing que garantem maior segurança, desempenho e, conseqüentemente, durabilidade da Válvula Inovare® dentro desta indicação específica."

Este trabalho vem sendo desenvolvido por Giovanni, juntamente com a equipe de Pesquisa, Desenvolvimento e Inovação da Braile Biomédica que está conduzindo um estudo in vitro com a Válvula Transcatheter Inovare® para Valve-in-Valve (ViV) mitral.

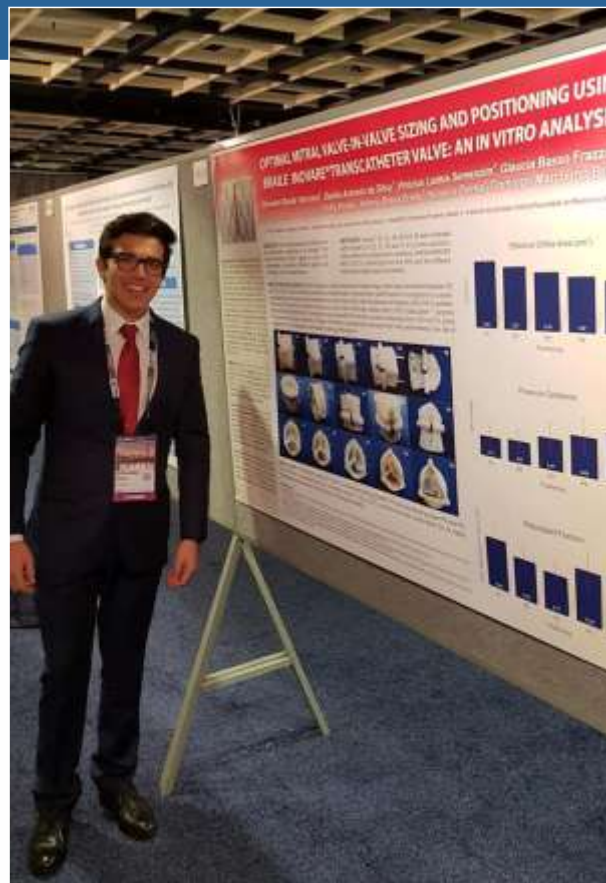

Giovanni em frente ao seu painel

Painel apresentado



Giovanni e Rafael em Washington



Entrada do evento



Durante movimentação

Dia da Mulher



Em comemoração ao Dia da Mulher (08 de março), a Braille Biomédica promoveu dias especiais para todas as mulheres da empresa. A programação contou com massagem, realizada no dia 7 de março pelos alunos de fisioterapia da UNIP (Universidade Paulista) e com uma palestra "Os amigos e inimigos da beleza", ministrado por Cláudia Torquato, do Centro de Estética OligoFlora, dia 8 de março.

07 de março | massagem



Alunos de fisioterapia da UNIP

08 de março | palestra



Foto ao final do evento

CASO AO VIVO

No último dia 23 de fevereiro, a Braile Biomédica promoveu a apresentação do Caso ao Vivo no Curso de Especialização em Cirurgia Endovascular (CECE), promovido pelo Dr. Armando Lobato.

Realizado pelo Dr. Guilherme Meirelles, no Hospital Samaritano de Campinas, o caso foi acompanhado pela Coordenadora de Suporte Técnico, Ana Luiza e a Consultora Comercial, Maria Laura Molina e, assistido por meio da transmissão, por residentes, auditores da UNIMED e demais interessados.

Os produtos utilizados no procedimento foram todos da Braile Biomédica, sendo endopróteses ramificadas, Linus® e extensão ilíaca. De acordo com Maria Laura, o médico ficou satisfeito com o resultado do procedimento utilizando os produtos Braile e seus assistentes, alguns que não conheciam os materiais, ficaram impressionados com a qualidade.

Além da qualidade, reafirmada constantemente

pela Braile Biomédica, o acompanhamento e a importância da aproximação entre médico e desenvolvedores foi comprovada e fez toda diferença para o sucesso do caso.

De acordo com informações de acompanhamento do paciente, o mesmo, com 69 anos, está muito bem e se recuperando em casa.



Durante procedimento

LAZER GARANTIDO

A Braile Biomédica sempre prezou pela motivação e o bem-estar de seus colaboradores e por isso, desde 2005 possui em suas dependências algumas áreas de lazer.

Destinados também aos colaboradores, o Quiosque e o Campo de Futebol podem ser usados para confraternizações com os demais colegas em ocasiões festivas, à prática de esportes e também para descanso durante o horário de almoço.

Há 13 anos os colaboradores utilizam o espaço e gostam muito!

Para utilizar o local para confraternizações e/ou campinho, é preciso reservar!
Contato: Clóvis Oliveira – Serviços Gerais



Campo, localizado acima do quiosque (bloco H)

Quiosque, localizado no bloco H



BIBLIOTECA NA EMPRESA

Com a ideia de possibilitar que as pessoas tenham cultura por perto, acesso a informações e novos conhecimentos, a Braile Biomédica mantém uma biblioteca, localizada no segundo andar da empresa.

Com mais de mil exemplares, a empresa conta também com a parceria do SESI, que disponibiliza anualmente uma caixa-estante repleta de novos títulos interessantes. Essa caixa é itinerante e atualmente se encontra no corredor do Departamento Descartáveis.

É preciso reconhecer esse diferencial. Aproveite!



Confira alguns benefícios da leitura que talvez você não conheça:

✓ **Previne Alzheimer e demência**

O cérebro exercitado funciona como o coração.

✓ **Aumenta a capacidade de memorização**

Ler é uma ótima forma para treinar a concentração. Isso porque ao ler, principalmente em lugares públicos, você acaba forçando a sua mente para não perder o raciocínio com o barulho.

✓ **Reduz stress**

Seis minutos de leitura diária são mais eficientes até do que ouvir música ou caminhar.

✓ **Aprimora sua empatia**

É um dos resultados imediatos da leitura. Se envolver pela leitura e pelos desafios de personagens traz sentimento de identificação e consequentemente, empatia aos esforços dos outros.

Fonte: <http://www.contioutra.com/15-beneficios-da-leitura-que-podem-triplicar-sua-qualidade-de-vida/>



ESTAREMOS PRESENTES!

CICE 2018

18 a 21 de abril
Sheraton São Paulo WTC Hotel

45º SBCCV

19 a 21 de abril
Centro de Convenções Goiânia

AORTA SIMPÓSIO

24 a 26 de maio
Sheraton Porto Alegre Hotel

Em suas participações, a Braille Biomédica busca mostrar toda sua experiência de desenvolvimento e criação de dispositivos médicos, destacando seu atendimento singular, agilidade e personalização.

I FÓRUM DE ENDOPRÓTESES CUSTOMIZADAS

No dia 22 de fevereiro de 2018 a Braille Biomédica e o Incorpi - Instituto do Coração de Piracicaba, promoveram o I Fórum de Endopróteses Customizadas. Durante evento, Dr. Daniel Gustavo Miquelin palestrou sobre os casos e as endopróteses da empresa.



De 06 a 30 de março de 2018



Danilo Oler
Fiscal - 06



Leonardo Mazzei
Compras - 06



Murilo Costa
Sup. Comercial - 06



Tharcis de Souza
Descartáveis - 06



Ivo Cardoso
Usinagem - 07



Glaucia Basso
Pesquisa - 08



Rodrigo Oliveira
Faturamento - 09



Rozilda da Silva
Biológica - 09



Lucas Rodrigues
Endovascular - 12



Augusto Cesar
Descartáveis - 13



Clovis de Oliveira
Serviços Gerais - 13



Elaine de Sa
Biológica - 19



Luciana Fratoceli
Serviços Gerais - 20



Rivail Bianchi
Manutenção - 22



Carla Altero
Biológica - 24



Celio Roberto
Usinagem - 28



Valdirene Neris
Serviços Gerais - 29



EXPEDIENTE - Informativo Braille Biomédica

Criador e Idealizador: Dr. Domingo Braille - domingo@braille.com.br | **Analista de Comunicação:** Caroline Bianchini - caroline.bianchini@braille.com.br
Diagramação: Caroline Bianchini e Karoline Santanelo (estagiária) | **Fotos:** Caroline Bianchini e Karoline Santanelo (estagiária) - karoline.souza@braille.com.br
Revisão de texto: Carline Miglioli - carline@braille.com.br
Contato: 17 2136-7000 | faleconosco@braille.com.br | www.braille.com.br | facebook.com/braillebiomedica