

A SEMANA

 **BRAILE**
BIOMÉDICA



Informativo interno da Braile Biomédica | Ano 21 - Nº 797 | De 26 de agosto a 8 de setembro de 2016
www.braile.com.br | facebook.com/brailebiomedica



SETEMBRO VERMELHO



Pelo segundo ano consecutivo, empresa promove a campanha de prevenção e conscientização às doenças cardiovasculares.

Páginas 4 e 5.

Braille no setembro vermelho!

Neste mês você vai ouvir falar muito sobre o Setembro Vermelho e por mais um ano a nossa empresa chegou com tudo com a segunda edição da Campanha 100% Coração.

Nesta edição do A SEMANA, você vai conferir tudo sobre a campanha e as ações que serão promovidas durante o mês.

E durante as próximas edições, você verá a cobertura completa de todas as ações promovidas pela empresa.

E neste mês, incentivamos a todos a substituir a foto das redes sociais e mostrar aos colegas a importância do Setembro Vermelho!

Confira as ações do 100% Coração:

A empresa...

- ♥ Irá decorar a fachada!
- ♥ Trará palestras para abordar assuntos relacionados às doenças cardiovasculares!
- ♥ Promoverá um dia para a Doação de Sangue!
- ♥ Fará informes sobre prevenção de doenças cardiovasculares!
- ♥ Promoverá ações de avaliação do quadro de funcionários com cálculo de IMC, aferição de pressão e medição de circunferência abdominal!

E o colaborador...

- ♥ Pode vir trabalhar durante todas as sextas-feiras do mês com uma peça de roupa vermelha!
- ♥ Participará de uma série de entrevistas sobre estilo de vida saudável!
- ♥ Participará da campanha no Facebook e LinkedIn da empresa!

E muito mais!
Fique atento aos murais!



Dra. Patricia Braille Verdi
Presidente Braille Biomédica

SOCIALISMO?

Recentemente um amigo chamou minha atenção para um fato, que sinceramente me havia passado despercebido.

Dentre os males que herdamos da desastrosa administração Lulo-Petista e Dilmista, talvez a pior tenha sido a destruição do conceito de equilíbrio social, pela melhor distribuição de renda, com diminuição das abissais diferenças de classe, dando a merecida dignidade aos cidadãos.

“Socialismo é uma doutrina política e econômica que surgiu no final do século XVIII e se caracteriza pela ideia de transformação da sociedade através da distribuição equilibrada de riquezas e propriedades, diminuindo a distância entre ricos e pobres”.

O primeiro pensador que defendeu e apresentou propostas socialistas foi Noël Babeuf.

Porém o destaque do movimento socialista foi Karl Marx – considerado o principal filósofo do socialismo.

“Para Marx, o socialismo seria somente alcançado por meio de uma reforma/revolução social, através da luta de classes e do proletariado (classe trabalhadora)”.

Alguns países: Ex-União Soviética, Ex-Alemanha Oriental, a paupérrima Cuba e a China, (com um arremedo de socialismo), optaram por aderir a teoria de Marx, implantando-a pela luta de classes.

Tal arranjo rapidamente transformou-se em um regime extremamente violento e autoritário: o Comunismo.

Corrompeu-se a verdadeira definição de socialismo criando governos ditatoriais, sem respeito pelos seres humanos.

Tais regimes fracassaram, mostrando não ser este o caminho para a utopia da revolução francesa:

“Liberdade, Igualdade, Fraternidade”

Impulsionado pela Revolução Industrial, surge o “Socialismo Cristão”, buscando difundir os ensinamentos de Jesus Cristo, sobre o amor e respeito ao

próximo. Infelizmente nunca chegou à sua plenitude onde foi tentado.

Após esta digressão histórica, vamos situar-nos na América do Sul e particularmente no Brasil.

Em 1º de janeiro 2003, um trabalhador, líder operário, após três tentativas fracassadas, assume a Presidência da República.

Sindicalista, Lula implanta um governo populista, com viés socialista, aparentemente adequado para o País, gerando ampla repercussão internacional.

“Em novembro de 2009 a reportagem de capa da revista britânica: The Economist foi intitulada “O Brasil decola”.

Havia uma previsão da consultoria PwC que em 2025 São Paulo seria a quinta cidade mais rica do mundo.

O Brasil se preparava para tomar o seu lugar de direito como uma superpotência econômica mundial”.

Dois anos depois toma posse Dilma Rousseff.

Ex-guerrilheira, na luta armada dos anos 60, expressa política, encanta-se com a possibilidade de implantar no Brasil o “Socialismo Bolivariano”, adotado em países vizinhos, como a decadente Venezuela.

O resto da história você prezado leitor conhece bem. O gigante que imaginávamos, tinha pés de barro e sucumbiu à corrupção, desmandos, malversação do dinheiro público, obras intermináveis, improdutivas, sem planejamento: enferrujando ao sol e à chuva.

Colocaram a indústria de joelhos, sem esperanças, o comércio fechou 170 mil estabelecimentos e o desemprego atingiu 12 milhões de trabalhadores.

Agora temos que tolerar um jornal estrangeiro: The Wall Street Journal, estampar como manchete:

“How Brazil's Lula Conned the World”

“Como o brasileiro Lula enganou o Mundo”

Esta é nossa herança maldita: 13 anos de uma experiência fracassada!



Dr. Domingo M. Braile
Presidente Conselho de Administração

Diário da Região, 14 de agosto de 2016.



SETEMBRO VERMELHO



Campanha 100% coração

A Campanha 100% Coração da Braile Biomédica teve início no dia 01 de setembro, pelo segundo ano consecutivo e se estenderá até o final do mês, tendo como objetivo informar sobre as doenças do coração e suas formas de prevenção, a fim de incentivar as pessoas a serem cada vez mais saudáveis, conscientes e com mais qualidade de vida!

Com início em 2015, a Campanha 100% Coração conseguiu atingir um grande número de pessoas. De acordo com Silvia Colturato (Departamento Pessoal), continuar com esta campanha é obrigação da empresa, já que tem o objetivo de cuidar dos corações dos pacientes. "Outra razão é não deixar cair no esquecimento os cuidados que temos que ter com nossa saúde e principalmente com nosso coração".

Este ano (2016), a empresa está dando continuidade na sua missão, salvar vidas e para isso é necessário mais do que criar e desenvolver

produtos com alta tecnologia e grau de inovação, é preciso informar e conscientizar a todos sobre a importância da prevenção, em especial, das doenças do coração!

Durante todo o mês os colaboradores terão à disposição informações e orientações através dos totens, murais, A Semana, e-mails e por meio de profissionais, que palestrarão durante o evento neste mês.

Além disso, como todos os anos, a empresa apoiará a Campanha de Doação de Sangue.

Nas redes sociais, os colaboradores e o público em geral que quiser apoiar a Campanha, poderá substituir as fotos de perfil pela foto com a temática da Campanha 100% Coração.

E os colaboradores poderão mostrar seu carinho pela campanha, enfeitando os departamentos com a temática "100% Coração | Setembro Vermelho".

Saiba mais:

- ♥ A empresa já iniciou a Campanha e a fachada já está decorada!



Clique em "Add to Facebook" e adicione a sua foto com o logo da campanha!

- ♥ Para substituir a sua foto pela temática da Campanha, acesse o site <http://twibbon.com/support/100-coração> ou se preferir, clique no *link* direto, divulgado na página do Facebook da Braile Biomédica.

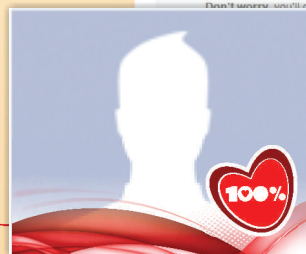
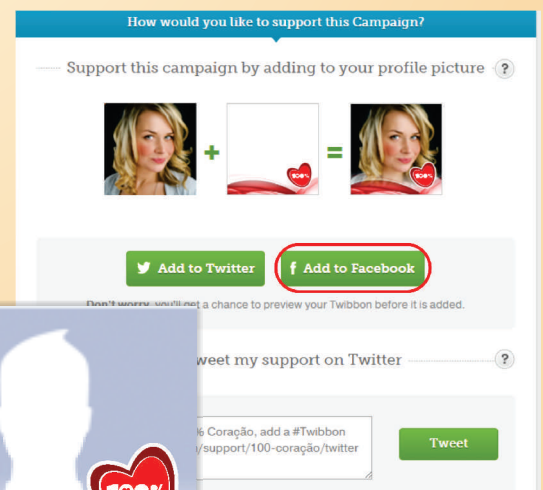

<http://twibbon.com/support/100-coração>

♥ Durante as sextas feiras, os colaboradores estão convidados a trabalhar com uma peça e/ou acessório vermelho. As fotos também podem ser vistas e compartilhadas na Página do Facebook da empresa: www.facebook.com.br/braillebiomedica



Apoie esta campanha!

Compartilhe as informações com seus amigos e familiares e nos ajude a conscientizar o maior número de pessoas!

Fique atento às informações.
Em breve a novidade será divulgada!

♥♥♥ *Vem novidade por aí!*

+



Como usar o WhatsApp com maturidade

* Por Padre Flávio Sobreiro



“Quando falamos em WhatsApp, todos se lembram daquele assobio digital inconfundível. Hoje, ele se tornou uma ferramenta de comunicação que facilita o contato para todos os que possuem acesso à internet. Contudo, em meio à facilidade deste recurso de comunicação, o WhatsApp tem gerado algum mal-estar em muitos relacionamentos”.

Escrito pelo Padre Flávio Sobreiro, Bacharel em Filosofia pela PUCCAMP, o texto traz algumas dicas de como este meio de comunicação pode ser usado com sabedoria e moderação. Confira:

- O fato de você receber uma mensagem não indica a obrigação de respondê-la de imediato. Mesmo que tenha visualizado a mensagem, também não significa obrigatoriedade na resposta no momento exato de sua visualização. Nem todos podem responder a todas as mensagens que recebe vinte e quatro horas por dia. É preciso cuidado, pois o WhatsApp tem escravizado pessoas e feito de outras reféns de um aplicativo virtual.
- Ficar irritado com uma resposta não recebida, enviar mensagens grosseiras e mal-educadas simplesmente porque não obteve uma resposta no WhatsApp indica que a pessoa não tem maturidade suficiente para lidar com a ferramenta.
- Ninguém é obrigado a responder todas as mensagens “fofinhas” de “bom dia”, boa tarde” e “boa noite”. O fato de não responder não significa que a pessoa não o considera mais um amigo.
- Reduzir a amizade de anos a um aplicativo de comunicação é desvalorizar o amigo e dizer que o

WhatsApp é mais importante que o contato real. Muitas amizades estão se perdendo pelo simples motivo de imaturidade de quem não o sabe usar.

- Ficar cobrando resposta para algo banal e sem importância chega a ser o cúmulo da imaturidade. Essa atitude demonstra infantilidade.
- Você não é obrigado a participar de um grupo só porque toda a “galera” está lá. Se o grupo não acrescenta nada de importante à sua vida pessoal e espiritual, não tenha medo de sair.
- Não há nada mais estressante do que ficar lendo uma mensagem codificada, ou seja, escrita por partes intermináveis. Digite de uma única vez o assunto ou grave um áudio. Ninguém tem tempo suficiente para ficar escrevendo a conta-gotas.
- Há horário para tudo. Ficar mandando mensagens de WhatsApp tarde da noite é bastante incômodo para quem a recebe. Lembre-se: nem todos têm insônia. Para quem é vítima de receber mensagens a madrugada toda, recomendo desconectar o *wifi* e os dados móveis do dispositivo. Assim, seu sono será tranquilo. No outro dia, quando tiver tempo, você responde as mensagens com calma e no seu tempo.
- Lembre-se de colocar seu aplicativo WhatsApp no silencioso. Nada mais desagradável do que ouvir aquele assobio em uma Missa, no teatro, no cinema ou em qualquer outro lugar.
- Por último: o WhatsApp é um aplicativo, um meio de comunicação, mas há outros meios de comunicação como telefonar, encontrar-se pessoalmente. Use com sabedoria esses meios, sem apelar para atitudes imaturas.

SIMPAC

Empresa esteve presente em Simpósio de Atualização e Controvérsias em Coloproctologia

Durante os dias 19 e 20 de agosto de 2016 a Braile Biomédica esteve presente no SIMPAC - II Simpósio de Atualização e Controvérsias em Coloproctologia.

O Evento foi realizado no Hospital Felício Rocho, em Belo Horizonte - MG.

Representando a Braile Biomédica, esteve o consultor técnico comercial, Fábio Sanches, que apresentou os produtos da empresa a fim de dar mais visibilidade à empresa e tecnologias desenvolvidas.

O simpósio foi organizado com objetivo de, a partir de discussões e atualizações, chegar ao melhor tratamento para a população.



Fábio Sanches representando a Braile Biomédica em evento.

TREINAMENTO GINÁSTICA LABORAL



No dia 23 de agosto um grupo de colaboradores, representantes dos setores, recebeu o treinamento de ginástica laboral, ministrado pelo supervisor da turma de fisioterapia da UNIP, Lucas.

Desta vez, o treinamento foi iniciado com um bate-papo, com o objetivo de entender as necessidades e dificuldades dos setores e ajustar os exercícios para cada departamento. Com isso, a ginástica laboral fará jus ao seu objetivo, trazer benefícios ao empregado e empregador.

NA MÍDIA

Dr. Domingo Braile fala sobre o Simpósio de Desospitalização.

Dr. Braile concedeu entrevista para o caderno especial do jornal Diário da Região, que fala sobre o Simpósio de Desospitalização, novo modelo de atendimento humanizado.

Para ele, o Simpósio representou uma marca no tempo científico de Rio Preto.



DR. BRAILE É HOMENAGEADO NA FATEC

No último dia 20, Dr. Domingo Braile teve a honra de ser paraninfo dos alunos dos cursos de Tecnologia em Informática para Negócios, Agronegócio e Análise e Desenvolvimento de Sistemas.

Dr. Braile discursou na Colação de Grau dos alunos da FATEC, Rio Preto e em seguida foi homenageado pela faculdade.

A homenagem partiu da Direção, Corpo Docente, Técnico-Administrativos e dos graduados.



Dr. Braile discursando



Homenagem da Fatec ao Dr. Domingo Braile



No dia 10 de agosto, recebemos na Braile Biomédica, Fabricio Vaccari, Fábio Fernandese Marcos Scaldelai da empresa LIDE.

Os visitantes foram recebidos por Dr. Domingo Braile, Patricia Braile e Rafael Braile.



Na terça-feira, 23 de agosto, a turma de alunos do Projeto PET Trampolim do SENAC visitou a Braile Biomédica. Os alunos foram acompanhados pelo Clóvis Oliveira (RH).

ANIVERSARIANTES

De 01 a 14 de setembro de 2016.



Carlos Peloi
Logística - 01



Juliana de Souza
Endovascular - 06



Robson Cruz
Logística - 06



Cintia Massaro
Comercial - 09



Priscila Brugneti
Sup. Comercial - 10

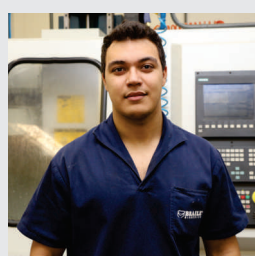

Tiago Manzano
Ferramentaria - 10

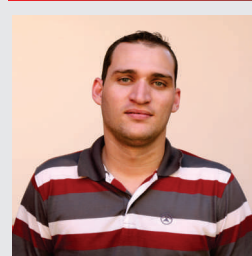

Renato da Silva
Logística - 11

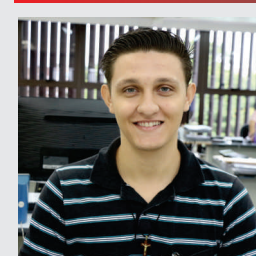

Thiago Jiuliete
Descartáveis - 14

EXPEDIENTE - Informativo Braile Biomédica

Criador e Idealizador: Dr. Domingo Braile - domingo@braile.com.br | **Assistente de Comunicação:** Caroline Bianchini - caroline.bianchini@braile.com.br
Diagramação: Caroline Bianchini | **Fotos:** Caroline Bianchini | **Revisão de texto:** Carline A. D. Miglioli - carline@braile.com.br
Contato: 17 2136-7000 | faleconosco@braile.com.br / www.braile.com.br / facebook.com/brailebiomedica