

A SEMANA

BRAILE
BIOMÉDICA



Informativo interno da Braile Biomédica | Ano 20 - Nº 781 | 19 a 25 de Fevereiro de 2016
www.braile.com.br | facebook.com/brailebiomedica

SEMANA DO

EMPREENDEDORISMO

*Durante os dias 10, 11 e 12 de Fevereiro a Braile Biomédica
estimulou o espírito empreendedor dos colaboradores*

Página 04



O tempo chegou

Caros colaboradores,
Nesta semana, chamo a atenção de vocês para o que de mais interessante ocorreu em nossa empresa.

Na sessão "Em destaque" vocês verão como foi nossa Semana do Empreendedorismo. Eu, pessoalmente, gostei muito! Um momento divertido e descontraído...estou ainda sonhando com a pipoca doce da Dirce...que delícia!!

Dr. Braile, nosso fundador, foi homenageado pela escola de samba Acadêmicos de Rio Preto no Carnaval de nossa cidade. É uma honra e um bonito reconhecimento de Rio Preto a ele, que se dedica a melhorar o coração e a vida das pessoas! Parabéns pai! O senhor é merecedor!

Nossa Coordenadora de Suporte Técnico Endovascular Ana Luíza Pereira da Silva, ministrou treinamento muito complexo e importante no Centro de Estudos da Faculdade de Medicina de Marília (FAMEMA).

Na sala estavam presentes profissionais da Equipe de Vasculares do Sirvan de Marília, chefes e alunos da Famema.

Parabéns Ana Luíza, certamente foi um sucesso o treinamento.

Marcos Vinicius Pinto e Silva, nosso Coordenador de Desenvolvimento participou, em São Paulo, do Curso sobre Adequação de Equipamentos Eletromédicos e Avaliação da Conformidade IEC 60601-1-2:2014 - 4ª Edição. Nossa atualização nesses temas é fundamental para a excelência de nossos produtos.

Dr. Braile (nosso fundador), participou da primeira reunião estratégica da Sociedade Brasileira de Cardiologia no Rio de Janeiro e teve um importante artigo seu sobre a cirurgia cardíaca no Brasil, no Jornal da referida Associação.

Foram muitas as visitas em nossa Braile. O movimento interno em nossas dependências é sempre muito intenso.

Neste editorial, destaco a visita da qual participei da recepção: nossos distribuidores na Rússia, empresa Zao Chag, representada por Irina Slavina e Evgeny Bordunov.

Foi um momento importante em que pudemos constatar a força de nossos produtos, de nossas exportações. Estamos crescendo muito nosso mercado na Rússia e em outros países do mundo e essa atividade só tende a crescer!

Nosso tempo chegou! Não podemos e não iremos perder nem permitir perder nenhuma boa oportunidade.

"Não há nada mais poderoso do que a ideia cujo tempo chegou."

Vítor Hugo

Ótima semana a todos!

Dra. Patricia Braile Verdi
Presidente Braile Biomédica



MUNDO EM MUTAÇÃO

O livro: "Guerras Germens e Aço: os destinos das sociedades humanas", escrito por Jared Diamond, foi publicado em 1997.

Ganhou o prêmio Pulitzer em 1998, e desde então foi editado em mais de 20 línguas, com milhões de cópias vendidas e dezenas de milhões de leitores interessados em seu conteúdo.

Seu autor é Fisiologista formado pela Universidade de Harvard, com PhD obtido na Universidade de Cambridge, hoje Professor na Faculdade de Medicina da Universidade da Califórnia (UCLA) em Los Angeles.

O conteúdo da obra torna-se muito atual, para explicar as mudanças globais que vem ocorrendo.

O interesse do autor para dedicar-se ao intrigante campo que gere o "destino das sociedades humanas", surgiu quando estudava pássaros na Papua-Nova Guiné, um país da Oceania, que ocupa a metade oriental da ilha da Nova Guiné.

Uma conversa insólita com um aborígene, foi a "faísca" que despertou no cientista a curiosidade para compreender, porque umas nações são ricas, enquanto outras, são pobres, atrasadas, carentes do progresso e do desenvolvimento material e intelectual que brindam os países desenvolvidos.

Tendo aprendido a língua dos nativos e mantendo uma convivência simples e afável com eles, fez muitos amigos, entre os quais um bastante inteligente, chamado Yali, que lhe fez a pergunta chave: Por que os brancos têm de tudo, e nós não temos nada?

Conhecedor da capacidade criativa e executiva daquele povo, o pesquisador entendeu o questionamento como um desafio: "Por que as variáveis culturais da humanidade no

espaço e no tempo, facultaram ou dificultaram a expansão de determinados grupos humanos?".

O desejo de responder a esta pergunta mudou profundamente o foco dos seus estudos, tornando-o um dos mais aclamados Geógrafos das Américas.

Para que avaliem melhor a perspectiva do Professor Diamond, transcrevo suas palavras, sobre o curso atual das pesquisas:

"Dediquei-me à tarefa de tentar explicar o amplo padrão da história humana, em todos os continentes nos últimos 13.000 anos.

Por que a história tomou cursos evolutivos tão diferentes para os povos de diferentes continentes?

Esse problema me fascina há muito tempo, mas agora está maduro para uma nova síntese em razão dos recentes avanços em muitos campos, aparentemente distantes da história, incluindo biologia, genética molecular de plantas e animais, e ainda a biogeografia, a arqueologia e a linguística". (A tradução é minha)

Assim, para o autor, a evolução humana dependeu nos últimos 11 milênios (quando as sociedades começaram a divergir na sua organização funcional), de quatro eixos fundamentais: 1-diferenças continentais nas espécies selvagens de plantas e animais disponíveis para a domesticação, condicionando o acesso à produção de alimentos. 2-Os múltiplos ritmos de migração de povos e difusão de conhecimentos nas regiões do planeta. 3-Localização dos continentes e a natureza dos seus eixos de desenvolvimento. 4-Relação entre as diferentes áreas continentais e as suas realidades demográficas.

Com este cabedal, poderemos explicar a atual situação internacional, o que faremos nos próximos artigos desta série. Aguardem os próximos capítulos.



Dr. Domingo M. Braile
Presidente Conselho de Administração

SEMANA DO EMPREENDEDORISMO



Dias 10, 11 e 12 de Fevereiro!

Durante os dias 10, 11 e 12 de fevereiro a Braille promoveu, mais uma vez, a Semana do Empreendedorismo.

No pátio da empresa, os colaboradores puderam expor e vender seus produtos, de artesanatos à guloseimas.

Foram três dias de descontração e muito estímulo ao espírito empreendedor, além de abrir a oportunidade para que os empreendedores da Braille mostrem aos seus colegas seus hobbies e demais talentos.

Para Daniela Maria da Silva (SESMT) a semana foi agradável a todos "pois é uma oportunidade para os colaboradores mostrarem seus produtos e ganhar uma renda extra".

"Além de tudo, podemos perceber a alegria e o companheirismo dos colaboradores ao divulgar suas mercadorias para venda", completa.

SOBRE A SEMANA:

A Semana do Empreendedorismo começou em 2015 e já está na sua 3ª edição. Sendo uma iniciativa do RH da empresa, essa Semana permite que os colaboradores coloquem em prática a criatividade, autoconfiança, vontade de realizar e principalmente a visão de conjunto, características fundamentais para os profissionais em qualquer área de atuação.



TREINAMENTO DE OSIRIX

Ana Luiza, da Braille Biomédica, ministra treinamento sobre o software



No dia 03 de Fevereiro, foi realizado no Centro de Estudos da Faculdade de Medicina de Marília (Famema) o treinamento de Osirix, ministrado pela Coordenadora de Suporte Técnico Endovascular, Ana Luiza.

Participaram do treinamento a Equipe de Vasculares do Sirvan de Marília, onde os Chefes são Dr. Marcelo da Silva, Dr. Ludovic Hafner, Dr. Amauri Porto Nunes e Dr. Mário Furlaneto, além dos chefes e alunos da instituição de ensino, Famema.

O que é osiriX?

É um programa de computador gratuito, desenvolvido para visualização de imagens produzidas por equipamentos médicos, como Tomografia, Ressonância etc.

O software que lê imagens tridimensionais é usado muitas vezes pelos clínicos e cirurgiões e propicia diagnósticos mais acurados, auxiliando no planejamento terapêutico.

Na Braille Biomédica os Departamentos de Suporte Técnico e Comercial possuem conhecimento e utilizam o programa.



CURSO: ADEQUAÇÃO DE EQUIPAMENTOS ELETROMÉDICOS E AVALIAÇÃO DA CONFORMIDADE IEC 60601-1-2:2014 - 4º EDIÇÃO



Com a finalidade de ficar a par das mudanças apresentadas na 4ª edição da norma IEC 60601-1-2 que trata de requisitos básicos de segurança e desempenho essencial de eletromédicos, o colaborador Marcos Vinicius (Desenvolvimento) participou do curso "ADEQUAÇÃO DE EQUIPAMENTOS ELETROMÉDICOS E AVALIAÇÃO DA CONFORMIDADE IEC 60601-1-2:2014 - 4º EDIÇÃO" representando a Braille Biomédica.

Esta norma será mandatória no Brasil a partir de 2018 e estabelece níveis de segurança superiores aos exigidos hoje.

De acordo com Marcos Vinicius, "isto se traduz em mais segurança para o paciente e para o operador de equipamentos eletromédicos".

Participaram do treinamento representantes de vários fabricantes eletromédicos, laboratórios de ensaios e governo federal.

TÉRMINO DO HORÁRIO DE VERÃO

À 0 (zero) hora do próximo Domingo, 21 de fevereiro, termina o horário de verão.



Atrase seu relógio em uma hora!

SAIBA MAIS E PREVINA-SE! DENGUE, CHIKUNGUNYA E ZIKA

O Brasil é um país com o clima predominantemente quente e úmido, o que faz com que grande quantidade de insetos se estabeleça em nosso território. O *Aedes Aegypti* é a espécie que merece maior atenção, já que é responsável por provocar doenças como dengue, chikungunya e zika.

Essas doenças apresentam sintomas semelhantes, por isso fique atento:



SINTOMAS	DENGUE	CHIKUNGUNYA	ZIKA
FEBRE	Alta (39°C a 40°C)	Alta (39°C a 40°C)	Leve ou ausente
DORES	Nos músculos, nas articulações, cabeça e atrás dos olhos.	Inchaço nas articulações e dores intensas	Dores menos intensas nas articulações. Olhos vermelhos e aversão à luz.
MANCHAS	Acompanhadas com coceira.	Com coceira intensa	Com coceira intensa
ATENÇÃO	<ul style="list-style-type: none"> - Náuseas, vômitos e diarreia. - Dor abdominal intensa. - Vômitos persistentes. - Acúmulo de líquidos. - Tonturas. - Aumento de fígado. - Sangramento de mucosa. - Aumento de hematócritos, o que pode estar associado à redução das plaquetas 	<ul style="list-style-type: none"> - Idade acima dos 45 anos. - Lesões prévias nas articulações. - Doenças crônicas (ex.: hipertensão, diabetes) ou autoimunes (ex.: lúpus) 	<ul style="list-style-type: none"> - Dormência nas extremidades, dificuldade para caminhar, alterações neurológicas, paralisia facial.

RISCOS PARA GRÁVIDAS E RECÉM-NASCIDOS

Para a dengue, é preciso ficar atento a riscos como o sangramento no útero.

Para a Chikungunya, apesar de incomum, se a gestante for infectada no período próximo ao parto, o bebê pode apresentar danos no sistema nervoso central, complicações cardíacas e na pele.

Já o Zika tem sido associado ao aumento de casos de microcefalia. Essa hipótese foi reforçada ao se detectar o genoma do vírus no líquido amniótico de gestantes que tiveram contato com o zika vírus.

Microcefalia: condição neurológica em que a cabeça do recém-nascido é menor quando comparada ao padrão de outros bebês do mesmo sexo e idade.

LUTE CONTRA O Aedes Aegypti!

Todos devem contribuir eliminando os criadouros do *Aedes aegypti*, da seguinte maneira:

- ▶ cobrindo ou furando pneus;
- ▶ usando areia grossa em pratos de vasos de flores;
- ▶ ensacando e jogando no lixo vasilhames que possam acumular água;
- ▶ virando de boca para baixo garrafas vazias;
- ▶ tampando as caixas de água etc.

Sua ação é a melhor prevenção!



Bem-Vindos

EM CENA



Dia 05 de Fevereiro chegou a Alice Amorim Borges Carvalho, pesando 3.865kg e medindo 49cm. Ela é filha da colaboradora Viviane Amorim (Biológica).



Dia 10 de Fevereiro chegou o Pietro Daniel, pesando 3.120kg e medindo 49,5cm. Ele é filho do nosso colaborador Robson Daniel (Química).



Dia 08 de Fevereiro chegou a Luísa Molina Milaré, pesando 3.205kg e medindo 48cm. Ela é filha da nossa colaboradora Maria Laura (Comercial).



EM CENA

DR. BRAILE NO CARNAVAL Escola de Samba de Rio Preto faz homenagem ao fundador da Braile Biomédica



Imagens: TV TEM

A Escola de Samba Acadêmicos de Rio Preto, homenageou o Prof. Dr. Domingo Braile em seu desfile, no último domingo, dia 7.

O Samba da escola levou o nome de "Na batida do seu coração, Acadêmicos é campeão" e cantou sentimentos como o amor e os avanços da medicina em Rio Preto.

Um dos carros da escola trazia em um painel de led, animações sobre o tema e a foto do homenageado.

A vencedora do desfile de carnaval neste ano em Rio Preto foi a escola Império do Sol com o tema "Terra Planeta Água".

A Escola Acadêmicos de Rio Preto ficou em terceiro lugar.

EM CENA

PRIMEIRA REUNIÃO SBC

Dr. Domingo Braile participou da primeira reunião estratégica da nova Diretoria da SBC (Sociedade Brasileira de Cardiologia), realizada no Hotel Windsor Atlântica, no Rio de Janeiro. Este encontro foi idealizado com base na preocupação em desenvolver projetos sistematizados, na seleção criteriosa dos temas para discussão e muitos outros assuntos. Estiveram presentes a nova Diretoria da SBC, incluindo os integrantes de seus Conselhos, Comitês e Coordenações, os presidentes das Sociedades Estaduais e Regionais e dos Departamentos Científicos.



EM CENA

NA MÍDIA: JORNAL SBC

O informativo da Sociedade Brasileira de Cardiologia contou nesta última edição com a publicação do Dr. Domingo Braile sobre a Cirurgia Cardíaca no Brasil.

Para ler o artigo na íntegra, acesse o site:
<http://jornal.cardiol.br/2016/janeiro/>

VISITA



No dia primeiro de fevereiro, recebemos na Braile Biomédica a gerente de inovação e tecnologia do governo Britânico, Angélica Garcia.

Com foco na expansão e inovação, a embaixada e os consulados do Reino Unido e Brasil estão buscando a criação de uma ponte entre os dois países a fim de ajudar no desenvolvimento das empresas e na troca de experiência e conhecimento. Para isso, Angélica visitou muitas empresas em Rio Preto.

Na Braile, foi recebida por Rafael Braile e Guilherme Agreli.



Nessa semana recebemos Irina Slavina e Evgeny Bordunov da empresa Zao Chag, distribuidores da Braile Biomédica na Rússia.

O intuito da visita foi apresentar a empresa ao novo diretor da Zao Chag, Evgeny Bordunov e conversar sobre a parceria firmada há anos com a Braile, além de discutir os planos para o futuro.

EXPEDIENTE - Informativo Braile Biomédica

Criador e Idealizador: Dr. Domingo Braile - domingo@braile.com.br | **Assistente de Comunicação:** Caroline Bianchini - caroline.bianchini@braile.com.br
Diagramação: Caroline Bianchini | **Fotos:** Caroline Bianchini | **Revisão de texto:** Carline A. D. Miglioli - carline@braile.com.br
Contato: 17 2136-7000 | faleconosco@braile.com.br / www.braile.com.br / facebook.com/brailebiomedica

A Braile Biomédica convida todos para participar do



De 27 de Fevereiro a 09 de Abril de 2016
 Ginásio de Esportes do SESI

1ª RODADA | 27 de Fevereiro

1º Jogo - 9h15	Endobio	Seleção
2º Jogo - 10h15	Elite	Cimentinho

* Programação completa nos totens da empresa.

ANIVERSARIANTES

De 19 a 25 de Fevereiro de 2016



José Lucio
 TI - 20



Renato Marques
 Descartáveis - 20

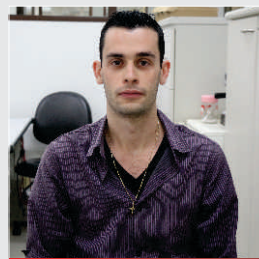

Vagner da Costa
 Contabilidade - 20



Adelsio Gonçalves
 Descartáveis - 22