

A SEMANA



Informativo interno da Braille Biomédica | Ano 18 - Nº 703 | 17 a 24 de outubro de 2013
www.braille.com.br | facebook.com/braillebiomedica



PRESENÇA ILUSTRE

Braille participa do VI Congresso Sul Brasileiro de Cirurgia Cardiovascular na cidade de Gramado/RS.

Pag. 6



COLORINDO DE ROSA

Dr. Braille fala sobre campanha de prevenção e diagnóstico precoce do câncer de mama.

Pág. 2



GINCANA SOLIDÁRIA

Colaboradores participam de almoço em comemoração à vitória na Prova "Fazendo Arte".

Pág. 4

AQUI OU ONDE ESTIVERMOS: FAZER O NOSSO MELHOR!



Gramado, Rio Grande do Sul, frio e já repleto das luzes de Natal, sediou um dos mais importantes encontros da sociedade de cirurgiões cardíacos do sul do Brasil, o VI Congresso Sul Brasileiro de Cirurgia Cardiovascular. Médicos ilustres, referências nacionais e internacionais, visitaram nosso estande, atentos às nossas Endopróteses Dominus e Linus e suas variantes, e extremamente curiosos com nossa válvula transcater Inovare®.

A presença ilustre do Dr. Aldo Castañeda, chefe da Unidade de Cirurgia Pediátrica na Guatemala e Professor Emérito da Universidade de Harvard nos EUA, abrilhantou nosso espaço.

Dr. Joseph Coselli, cirurgião chefe do Texas Heart Institute, EUA, fez uma retrospectiva da história da cirurgia da aorta e, ao homenagear os ícones da cirurgia mundial, incluiu, com destaque, nosso fundador, meu querido pai, Dr. Domingo Braille. Foi emocionante!

Nossa equipe de especialistas e consultores técnicos de vendas do sul, além de mim, nossos diretores Walter Sternieri Jr e Guilherme Agreli e de meu filho Rafael Braille, estivemos presentes para mostrar a alegria de termos o sul brasileiro como forte cliente e parceiro da Braille.

Dr. Braille e Dra. Maria Cecília, acompanhados por Rafael da MR Biomédica, por sua vez, representaram nossa empresa em Goiânia, no XII Congresso Centro Oeste de Cardiologia e XXI Fórum da Sociedade Centro-Oeste de Cirurgia Cardiovascular.

Em São Paulo, no XI Congresso da Sociedade Brasileira de Cirurgia Oncológica, nossa vendedora Dayane Feitosa, de Salvador, e a

especialista de produto Renata Gabaldi mostraram nosso sistema intraperitoneal para tratamento do câncer.

São equipes diferentes, em diferentes eventos, mostrando a agilidade e competência de nossa empresa Brasil afora. Estar em muitos lugares é importante e fantástico, mas isso só é possível se nossa empresa trabalhar internamente com seriedade e compromisso com a comunidade.

Somos responsáveis, com certeza, e isso permeia tudo o que fazemos.

Leiam, portanto, como foi lindo comemorar com os vencedores, a equipe "SOS com Amor", da prova da Gincana Solidária "Fazendo Arte".

No mesmo sentido e visando fazer nossa parte na construção de uma sociedade mais sustentável foi que implantamos o *Outsourcing* de Impressoras. Vocês conhecerão e atuarão ativamente nesse programa, que promete movimentar e melhorar as rotinas internas de nossa empresa.

Foi interessante participarmos da reportagem do jornal Diário da Região sobre sucessão familiar. Lá tivemos espaço para expor um pouco de nossos planos para o presente visando ao futuro e sobre o momento que estamos vivendo. Vale a pena conferir.

Caríssimos colaboradores, dentro ou fora da empresa, temos a mesma missão: fazer o nosso melhor, dedicar nossa melhor parte na construção de uma sociedade mais saudável e fraterna.

Uma feliz semana a todos!



Dra. Patricia Braille Verdi
Presidente Braille Biomédica

COLORINDO DE ROSA

Estamos em plena comemoração do OUTUBRO ROSA.

A adesão do Brasil à campanha, de alcance mundial, foi exemplar, alertando a população para a prevenção e diagnóstico precoce do câncer de mama, uma das mais mutilantes e assustadora doença, que atinge mulheres de qualquer idade, raça ou estado social, tanto nos países pobres como nos desenvolvidos.

Tudo começou no final da década de 70, incentivado pelo amor de duas irmãs Nancy e Susan.

Susan era muito bonita, uma mocinha adorável, sempre alegre, que vivia na comunidade de Peoria, uma linda cidade de pouco mais de 100 mil habitantes, ao largo do Rio Illinois, no estado de mesmo nome nos EUA.

Depois de terminar seus estudos, Susan conseguiu um bom emprego em sua cidade natal e casou-se com seu namorado de sempre: Stan Komen.

A vida era um "mar de rosas" até que Susan, aos 33 anos, percebeu um nódulo na mama.

Na biópsia verificou-se que era um câncer.

Foi operada, com a garantia de que estava curada, por absoluta falta de conhecimentos ou soberba do cirurgião.

Seis meses depois a doença voltou já metastática, havia se espalhado por todo o corpo...

Daí em diante sua vida transformou-se em puro sofrimento.

Tratou-se nos melhores centros mundiais em terapêutica contra o câncer: "Mayo Clinics" em Rochester, e o famoso MD Anderson, em Huston Texas.

Durante este período submeteu-se a nove operações, todas muito dolorosas, além de dezenas de horas de quimioterapia e radioterapia.

Apesar deste enfrentamento, Susan Komen faleceu, ao fim de 3 anos.

Este é o drama mundial vivido por uma família a cada 74 segundos, pela perda de um ente querido, na batalha contra o Câncer de Mama!

Em uma das últimas visitas à irmã, já bastante debilitada, Susan

sugeriu à Nancy que ela bem poderia fazer algo para ajudar doentes como ela, a ter menos sofrimento!

Nancy Brinker desejou satisfazer o pedido que a irmã lhe fizera pouco antes do desenlace: "Fazer tudo que estivesse ao seu alcance, para dar um fim no Câncer de Mama para sempre".

Em 1982 a ideia materializou-se como: Fundação Susan G.Komen para o Câncer de Mama.

Notoriamente conhecida apenas por "Komen". Começando com um único subsídio de US\$ 28.000 em 1982, é hoje a mais conhecida, maior, e melhor financiada organização filantrópica contra o câncer nos Estados Unidos!

Alimenta o melhor da ciência, e pesquisa, tendo grande impacto na luta constante contra esta grave doença.

Graças a eventos como a Corrida mundial, Susan G. Komen para a Cura, já foram investidos mais de \$2 bilhões de dólares em pesquisas inovadoras e conscientização da população de todo o mundo, para cumprir a promessa de Nancy à sua irmã Susan.

Hoje a entidade alastra-se por mais de 50 países e 2000 comunidades.

Origem do "Laço e da Cor Rosa", que identifica este movimento invulgar:

O Lacinho foi criado pela Fundação e distribuído para os participantes da primeira Corrida pela Cura, realizada em Nova York, em 1990, e desde então promovida anualmente.

O movimento difundiu-se por todo o planeta como: "Outubro Rosa"

Certamente muitos leitores viram a cor rosa estampada em lugares proeminentes por todo o Brasil.

Saliento a iniciativa do Congresso Nacional colorido feericamente com a cor da campanha, em um espetáculo de rara beleza, para divulgação do movimento.

Rio Preto não poderia ficar alheia a este chamado.

O I Núcleo Regional da Sociedade Brasileira de Psico-Oncologia coloca-nos dignamente como Centro de Difusão desta cruzada do bem.

Depois de ler este artigo você não poderá ficar indiferente ao chamado para este movimento de muita FÉ e AMOR ao próximo.



Dr. Domingo M. Braile
Presidente Conselho de Administração

O TEMPO

*"O tempo que passa não passa depressa.
O que passa depressa é o tempo que passou".
(Vergílio Ferreira)*

Você já se propôs a fazer uma tarefa, e ao terminá-la, ficou com uma sensação de dever cumprido e de satisfação pelo resultado? Pode ser um concerto em casa, uma arrumação geral de suas coisas, um trabalho manual, um prato que todos gostaram, enfim, algo que você iniciou, dedicou-se e finalizou.

Estamos presenciando na Braille um momento único. O projeto "Braille 30+5 Presente ao Futuro" é uma grande tarefa a ser feita em partes por cada um, é uma oportunidade a ser vivida uma única vez.

Independente de nossa vontade, 2018 vai chegar trazendo os resultados das ações que

estamos efetuando agora, e eu tenho a certeza de que a agradável sensação de trabalho bem feito e de dever cumprido será comum a todos nós.

Diz a sabedoria popular, "existem quatro coisas que não podem ser recuperadas: a pedra atirada, a palavra dita, a ocasião perdida e o tempo passado". Destaco nesse momento as duas últimas: a ocasião está exatamente diante de nós e não vamos perdê-la, temos de abraçá-la. O tempo ainda não passou, ele não passa depressa. O que passa muito depressa é o tempo que já passou.

David Peitl
Diretor Industrial

SOMOS BRAILE

GINCANA SOLIDÁRIA

Aconteceu, nesta segunda-feira, dia 21, o almoço para comemoração à vitória da Prova "Fazendo Arte" da Gincana Solidária.

A Equipe vencedora desta etapa e participante desta confraternização foi a "SOS com Amor", composta pelos setores Biológica, Microbiologia, Cardioplegia, Unidade II e Almojarifado. A "SOS com Amor" vem se destacando desde a primeira prova da gincana, com um trabalho de solidariedade maravilhoso.

Mas todas as equipes trabalharam muito nas duas provas: se não fosse a mobilização de todos, não teríamos conseguido atender a

tantas pessoas, seja no inverno com a arrecadação dos agasalhos na Prova "Eskenta", seja no Dia das Crianças com a arrecadação de brinquedos, gibis e livros.

A Gincana Solidária é uma forma de envolver nossos colaboradores em um clima de festa, com o objetivo principal de auxiliar e amparar a comunidade carente de nossa cidade, praticando a doação material e fraternal.

Parabéns a todos que participaram de coração e, em especial, parabéns à equipe vencedora "SOS com Amor".



SUCCESSÃO FAMILIAR

Em matéria sobre “Sucessão familiar”, publicada no Diário da Região do dia 20 de outubro, a Braile foi destaque no que se refere à governança corporativa, definida como um sistema pelo qual as organizações são dirigidas, monitoradas e incentivadas, envolvendo os relacionamentos entre proprietários, conselho de administração, diretoria e órgãos de controle.

Empresa implementa a governança

A Braile Biomédica, fabricante de válvulas cardíacas, passa por um segundo momento no que se refere à sucessão. Há cinco anos, o comando passou do fundador Domingo Braile para a filha, Patrícia Braile Verdi, que há 21 anos trabalha na empresa e foi preparada para tal função. Ela entrou como advogada, tornou-se gerente administrativa, diretora administrativa, diretora superintendente e, por fim, presidente.

Desde o fim do ano passado, a empresa passa pela implementação da governança corporativa, com a contratação de novos gestores para atuar na administração e reestruturação da empresa. Desde então, houve a criação de quatro diretorias bem específicas, a criação do conselho administrativo, de um comitê científico e também a contratação de uma auditoria externa.

“Estamos separando o que é patrimônio familiar do que é da empresa, preparando toda a governança para a terceira geração da empresa, para que eles possam ter a alegria de trabalhar juntos e também de celebrar nos almoços de domingo”, afirma Patrícia.

Hoje, o pai é o presidente do conselho de



Diretores da Braile Biomédica em reunião com Patrícia Braile Verdi

administração e a irmã, a cardiologista Valéria Braile - que já foi vice-presidente da empresa, ocupa uma cadeira no conselho e se dedica mais à medicina. “Eles continuam participando das decisões importantes, das estratégias, mas não participam mais da execução, do cotidiano”.

Segundo Patrícia, toda mudança traz algum conflito e resistências, entretanto, essa decisão foi tomada em conjunto com a família, focada no crescimento, profissionalização e meta de ver a empresa se tornar líder no mercado nacional e referência no mercado internacional na área de cirurgia cardíaca. Ao todo, a empresa emprega 400 pessoas e 30 anos.

“Aprendemos o quanto é importante planejar a sucessão. A família estando bem, a empresa vai bem. Para que haja futuro é preciso regras e planejamento. A família é o centro de tudo e precisa ser preservada”, afirma Patrícia.

BRAILE RECEBE

No dia 18 de outubro recebemos a visita dos alunos do curso de Administração da Unip. O docente que acompanhou o grupo foi Andrey Tarichi, e foram acompanhados pelos colaboradores Ana Carolina e Clóvis do Recursos Humanos.



PRESENÇA ILUSTRE

Nos dias 17 a 19 de outubro, em Gramado-RS, aconteceu o VI Congresso Sul Brasileiro de Cirurgia Cardiovascular e IV Simpósio Brasileiro de Circulação Extracorpórea.

O evento contou com a presença de importantes cirurgiões cardíacos estrangeiros: Prof. Dr. Aldo R. Castañeda (Guatemala), Prof. Dr. Joseph Coselli (EUA) e Prof. Dr. Borut Gersak (Eslovênia), além dos convidados nacionais.

A presença da Braile Biomédica foi marcada com a participação da Dra. Patrícia Braile, presidente, Walter Sternieri Jr, diretor comercial, Guilherme Agreli, diretor de

produtos, Eder Mota, gerente comercial região sul, Rafael Braile, além de nossa equipe de vendas, especialistas de produtos e parceiros Patricia Stona, Robersi Andréia Rodrigues e Silvia Garrido.

Foram três dias intensos, que proporcionaram a divulgação de nossos produtos e relacionamentos com médicos e cirurgiões de todo o país.

Mais uma vez a estrela maior do nosso estande foi a Inovare® Válvula Transcateter, que atraiu os convidados internacionais para nosso espaço.



Visão geral do estande da Braile



Rafael, Waltinho, Dra. Patrícia, Guilherme e Patricia Stona



Dr. Paulo Lunardi Prates, Dr. Joseph Coselli, Guilherme Agreli, Patricia Stona e Dr. Paulo Prates



Dr. Fernando Lucchese, Dr. Aldo Castañeda, Rafael, Patrícia Braile e Guilherme Agreli

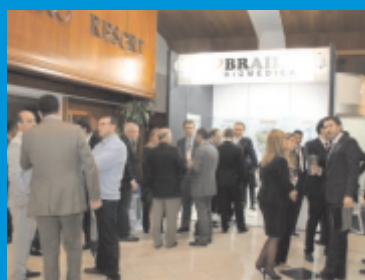

Estande da Braile mais uma vez foi o centro das atenções



Guilherme Agreli, Dr. Paulo Lunardi Prates, Dr. Joseph Coselli e Dr. Paulo Prates

PARTICIPAÇÃO ESPECIAL

O IV Simpósio Brasileiro de Circulação Extracorpórea aconteceu concomitantemente com o Congresso Sul Brasileiro.

Neste evento nossa especialista de produtos, Robersi Andréia Rodrigues, ministrou a conferência "Perfusão intraperitoneal e perfusão isolada de membros", expondo as técnicas de manuseio e divulgação de nossos produtos.

"A palestra foi extremamente produtiva, com a participação de profissionais de todo o Brasil, que demonstraram muito interesse nessa técnica pouco conhecida." diz Robersi.



Robersi Andréia Rodrigues

CONGRESSO SÃO PAULO

Nessa mesma data, 17 a 19 de outubro, também foi realizado o XI Congresso da Sociedade Brasileira de Cirurgia Oncológica e IX Simpósio Internacional de Câncer do Aparelho Digestivo, em São Paulo.

É um dos mais importantes eventos científicos da área oncológica, organizado pelas Sociedades de Cancerologia, Oncologia Clínica e Radioterapia, garantindo um enfoque multidisciplinar, e contou com a participação dos maiores expoentes da Oncologia Nacional e de convidados internacionais, que hoje estão na ponta dos mais recentes avanços relacionados ao diagnóstico, estadiamento, prevenção e tratamento do câncer.

O estande da Braille foi organizado pela nossa equipe, Renata Gabaldi, especialista de produtos, e Daiane Feitosa, vendedora, que



Dayane Feitosa e Renata Gabaldi



demonstraram o Sistema de Perfusão Intraperitoneal, produto desenvolvido para Oncologia.

Nosso estande recebeu inúmeros visitantes, muito interessados em nosso produto, e foi uma grande oportunidade para divulgar a Braille e estabelecer novos contatos.

Foi um grande evento, que contou com a presença de mais de 1000 participantes.

PROJETO FORÇA JOVEM

Esta semana você vai conhecer nosso Jovem Aprendiz Gabriel.



Nome: Gabriel Abrão Rodrigues de Oliveira
Idade: 17 anos
Setor (atual): TI
Desde quando está no projeto: há 7 meses
Onde estuda: E.E. Prof. Dinorath do Valle
Série: 2º ano do Ensino Médio



Jogo Rápido

- Braille: É uma empresa que gera oportunidade para os jovens, procura entender seu colaborador da melhor forma possível.
- Projeto Força Jovem: É um projeto muito bom para nós jovens, pois visa ensinar um pouco de cada área. Com esse rodízio a cada 6 meses, podemos aprender várias coisas, e dentro desse conhecimento que ganhamos poderemos encontrar uma área que possamos nos identificar.
- Futuro: Manter-me sempre focado, realizar todos meus sonhos, sempre estar à procura de novas experiências, sempre manter a humildade e o respeito por todos e procurar sempre melhorar aquilo que faço.
- Orgulho: De minha família estar sempre ao meu lado, me apoiando sempre.
- Hobby: Sair com os amigos, viajar e curtir a família.
- Sua maior conquista: Meu primeiro emprego em uma empresa de grande porte como a "Braille", e fazendo parte de um departamento que eu sempre tive interesse (T.I.).
- O que você já aprendeu aqui: Formatação de computador, sistema de backup, como funciona o serviço de e-mail interno e os procedimentos do Datasul.

OUTSOURCING DE IMPRESSORAS

Você sabe o que é *outsourcing* de impressão?

A Braille está otimizando vários de seus processos como parte do Projeto Braille 30+5. A mais nova ação implantada pela área Administrativo e Financeira visa diminuir custos e desperdício, ao mesmo tempo em que melhora a qualidade do nosso trabalho.

O *Outsourcing* de impressão é a terceirização / locação do gerenciamento de impressão de cópias, tendo como objetivo otimizar as operações através de um *software* de tarifação por página, cujos equipamentos e seus insumos ficam sob a responsabilidade da contratada. Desta maneira, o cliente fica totalmente livre dos investimentos, depreciação e seus insumos, pagando apenas pelas páginas impressas.

Segundo levantamento e avaliação realizados pelo nosso Departamento de Compras, esta nova modalidade de impressão vai gerar uma economia de mais de 50%. Vinte impressoras de alta tecnologia substituirão 52 máquinas.

Os benefícios são grandes: melhor qualidade de impressão, redução de gastos de impressão, maior disponibilidade de tempo dos colaboradores, ágil serviço de manutenção, impressões controladas por usuário, além de opções que estas novas máquinas possuem para facilitar nosso trabalho.

É uma ótima solução para o dia-a-dia dos colaboradores e para a empresa. O meio-ambiente agradece, já que a economia é grande.

A participação de todos nesta nova alternativa é imprescindível, portanto precisamos mudar nossos hábitos. Confira as dicas abaixo:

- Antes de imprimir se pergunte: é necessário imprimir? Que tal enviar por e-mail?
- As impressoras têm opção de impressão frente e verso. Utilize-as!
- Desenvolva o hábito de digitalizar os documentos e arquivar em meio eletrônico.
- Evite cópias coloridas.

Ações como essas são primordiais para a sustentabilidade de nossa empresa e do meio-ambiente. Participe!

Vem aí...

CARAVANA DA CIDADANIA

em breve mais informações!



25 a 30 de outubro de 2013



Josiane Matos
Biológica - 25



Vanderleia Oliveira
Descartável - 25



Jaqueline Perpetuo
Descartável - 25

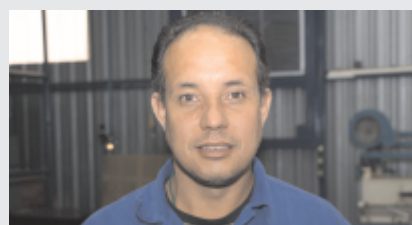

Emilio Cesar
Mecânica - 26

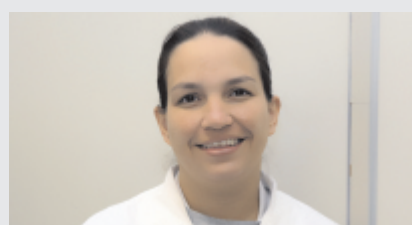

Vanessa Arruda
Biológica - 28

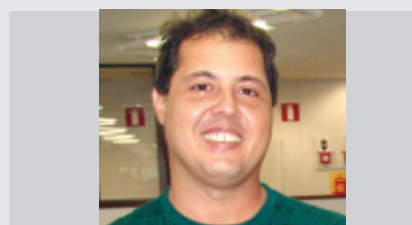

Marco Aurelio
Assistência Técnica - 30

EXPEDIENTE - Informativo Braille Biomédica

Criador e Idealizador: Prof. Dr. Domingo M. Braille - domingo@braile.com.br | Jornalista Responsável e Reportagens: Eloíse Dóro (MTB 54.174) eloise@braile.com.br | Diagramação, Arte final e Fotos: Gleisson Maia - gleisson@braile.com.br | Revisão de texto: Midori C. Okubo - midori@braile.com.br e Carline A. D. Miglioli - carline@braile.com.br | Contato: www.braile.com.br - faleconosco@braile.com.br / facebook.com/brailebiomedica