

A SEMANA

 BRAILE
BIOMÉDICA



Informativo interno da Braile Biomédica | Ano 20 - Nº 764 | 17 de Julho a 06 de Agosto de 2015
www.braile.com.br | facebook.com/brailebiomedica

"COMO VOCÊ ESTÁ FAZENDO PARA SUPERAR A CRISE?"

Braile Biomédica participa da Série de Reportagens do Jornal Diário da Região

Páginas 04 e 05

"Aprendi através da experiência amarga a suprema lição: controlar minha ira e torná-la como o calor que é convertido em energia. Nossa ira controlada pode ser convertida numa força capaz de mover o mundo."

Mahatma Gandhi

Tristeza ou Energia? Energia!

Nossa empresa foi assunto na semana que passou....

Fomos destaque em várias colunas em jornais, rádio e teremos ainda uma reportagem na tv a respeito de como e o que temos feito para "driblar" e superar a crise econômica nacional.

Nossa parceria com empresas estrangeiras foram destacadas e nossa participação na diretoria da Abimo (Associação Brasileira da Indústria de Artigos Médicos, Odontológicos, Hospitalares e de Laboratórios) nos coloca no centro das importantes decisões do setor.

Falar de nossa criatividade e entusiasmo nesse cenário muitas vezes desolador é motivo de muito orgulho para cada um de nós. Não há entusiasmo se estamos sós. O ânimo surge da força de nossa união, da somatória de nossa energia, de nossa fé.

Com certeza nosso exemplo de superação fará bem e será exemplo para muitas outras empresas que precisam encarar os problemas e enfrentá-los.

Não vou negar que muitas vezes é difícil levantar da cama e iniciar um novo dia. Sim, às vezes é difícil! Mas nesses momentos elevamos nossos olhos para o céu e pedimos a força de Deus, nos unimos à família e a cada um de vocês e recomeçamos! Sem desanimar!

E é sobre essa luta contra o desânimo e tristeza que nesta edição incluímos a correspondência entre nosso fundador, Dr. Braile e Sr. Renato Succi, nosso querido e inesquecível "Sr. Renato Sam", nosso colaborador de muitos e muitos anos, engenheiro sábio e competente que, com certeza, deixou registrada sua marca na história da Braile Biomédica.

As semanas, os meses passam depressa... E como já disse outras vezes, sinto que há uma janela enorme se abrindo diante de nossos olhos. Basta olhar e veremos uma nova paisagem, um novo caminho a ser percorrido e conquistado... mas para caminhar precisamos estar unidos, fortes, criativos, confiantes e entusiasmados! Precisamos seguir adiante... sem desanimar!

Façamos, juntos, uma corrente de energia, amor e fé em Deus que nos dará ânimo e esperança. Há muito o que ver e fazer!

"Cace o amanhã, o novo, o que ainda não foi contaminado por críticas, modismos, conceitos, vá atrás do que é surpreendente, o que se expande na sua frente, o que lhe provoca prazer de olhar, sentir, sorver."

Martha Medeiros



Dra. Patricia Braile Verdi
Presidente Braile Biomédica



MERECEMOS UM BRASIL MELHOR

No artigo "Coisas do Brasil" que publiquei no dia 21 de junho deste ano, lamentava-me pela dura situação que estamos vivendo, sem merecer! São tantos infortúnios e desilusões, aliados a uma perversa desesperança em relação ao nosso dia a dia, e o das futuras gerações, em um país que tem tudo para dar certo.

Teimosamente sofremos os efeitos da ganância e da incompetência das administrações que se sucedem em uma orquestração de fracassos sem fim...

Estamos perdendo, um a um, os nossos marcadores de viabilidade, que demonstram sobejamente, nossa capacidade criativa e de trabalho, geradores da esperança de dias melhores, com maior distribuição de renda e o almejado equilíbrio social, indispensável para a felicidade de toda nossa grande população.

Sem juízo de valor vou contar-lhes, como prometi, a saga da Cirurgia Cardiovascular brasileira, da qual tive a ventura de participar desde seu alvorecer.

A Cirurgia Cardiovascular, uma "ilha de excelência", que brilha no firmamento das disciplinas mais desenvolvidas tecnologicamente, no concerto dos domínios cirúrgicos, sofre hoje um forte embate negativo na assistência aos pacientes do Sistema Único de Saúde (SUS).

A especialidade foi fundada no país por pioneiros que com muita visão a implantaram, quando poucos países do mundo estavam preparados para realizá-la.

Em 1953 foi feita nos EUA a primeira operação do coração a "céu aberto", isto é, sob visão direta das câmaras cardíacas com seus elementos anatômicos: átrios, ventrículos, septos (tabiques) que separam as cavidades direitas das esquerdas, além das quatro válvulas: tricúspide, pulmonar, mitral e aórtica, r e s p o n s á v e i s p e l o direcionamento do sangue que

chega e sai do coração.

Para poder ver e restaurar estas estruturas, quando comprometidas por alterações decorrentes de malformações congênitas ou de doenças, faz-se necessário que um sistema de bombeamento substitua a função cardíaca e um oxigenador artificial substitua os pulmões, de forma que possamos operar em um campo sem sangue e se for necessário com o coração e os pulmões parados, consubstanciando-se o que se denomina Circulação Extracorpórea.

Em 1996 publiquei um artigo nos Arquivos Brasileiros de Cardiologia, em que afirmei:

"A Cirurgia Cardíaca com Circulação Extracorpórea, representa uma das grandes conquistas médicas e da área biológica no século XX. Ela pode perfeitamente ser comparada à conquista do espaço sideral e à chegada do homem à Lua".

Pois bem, se nos EUA iniciaram esta aventura, em 1953, já em 1955 a técnica foi implementada no Brasil, o primeiro país a realizá-la em todo o Hemisfério Sul... uma proeza para a época!

Não ficamos só nesta primeira.

Uma plêiade de pioneiros como: Felipozzi, Zerbini, Jatene, Moraes, Lima, Gallucci, seus discípulos diretos e os que seguiram seus passos até os dias de hoje, souberam manter viva a chama por eles acesa com muito sacrifício, espírito cívico e audácia, tornando o país um dos mais importantes na especialidade, rivalizando com os cinco mais importantes do mundo, tanto em número de operações como na qualidade dos resultados.

Agora está condenada a apequenar-se pela falta de apoio governamental ao SUS, responsável por cerca de 90% do atendimento aos pacientes com indicação de cirurgia cardíaca.

No próximo artigo, descreverei como a falta de uma política igualitária impede o atendimento dos pobres pacientes do SUS...



Dr. Domingo M. Braile
Presidente Conselho de Administração

"COMO VOCÊ ESTÁ FAZENDO PARA SUPERAR A CRISE?"

A partir dessa pergunta, a Braile Biomédica e outras 4 grandes empresas da região, participam da série de reportagens do jornal Diário da Região, que teve início na terça-feira, dia 14 de julho.

O objetivo dessa série de reportagens é mostrar os problemas e as soluções que as grandes empresas estão tomando para enfrentar a crise na economia do país.

De acordo com a primeira reportagem da série, "Ainda que se queira o contrário, especialistas são unânimes em dizer que haverá um aprofundamento da crise instalada desde o início deste ano. Por conta dessas projeções, a palavra de ordem no Brasil continua sendo **cautela.**"

Assim como todas as empresas, a Braile Biomédica também vem enfrentando as consequências dessa economia fragilizada.

Sendo parte das indústrias da área médica, que além da crise, passa pelo colapso no atendimento cirúrgico cardiovascular, que atinge, além das indústrias, os hospitais, os profissionais e consequentemente a população, a empresa vem buscando formas de se manter ativa.

Entre os maiores problemas a serem resolvidos estão o aumento nos custos de produção, a falta de reajuste na tabela do SUS e a dificuldade de inclusão de produtos e procedimentos novos na tabela SUS.

De acordo com a Dra. Patrícia para o Diário, as soluções que a empresa encontrou para este período crítico, foram redimensionar o quadro de funcionários, revisar contratos, gastos,



Foto do jornal

aluguéis, turnos, buscar o aumento de prazo para pagamentos de fornecedores, criar novos produtos e tecnologias, além de colocar metas agressivas para os distribuidores.

Dra. Patrícia é confiante e lembra que muitas empresas se sobressaíram ao sobreviver a crises e esse é o objetivo da Braile.

Leia a matéria completa, acessando o link do Jornal Diário da Região:

<http://www.diariodaregiao.com.br/economia/braile-retira-pedido-de-recupera%C3%A7%C3%A3o-judicial-e-mira-o-mercado-externo-1.341773>

SAIBA COMO SUPERAR



E não são só as empresas que precisam manter a cautela. Toda a população sofre em consequência dessa crise e o controle nos gastos e a disciplina na organização do orçamento familiar são atitudes que determinarão como cada pessoa passará pela crise. Confira algumas dicas de como superá-la:

Coloque o orçamento no papel: separe as despesas de formas simples, entre as fixas e variáveis. Em caso de cortes, é mais fácil escolher as variáveis, onde se encaixam gastos com restaurante, lazer, combustíveis etc.

Crédito: o cartão de crédito pode ser um aliado do consumidor, desde que sua fatura seja paga integralmente. Nunca apenas o valor mínimo da parcela.



Comprar: de nenhuma maneira compre por impulso, apenas o necessário. Todos os gastos devem ser analisados cuidadosamente.

Pagamentos: se for comprar, tente pagar à vista, já que podem haver descontos. A palavra é negociar.



Lazer: troque programas de lazer mais caros por outros mais baratos e se possível, diminua a frequência. Essa é uma forma de economizar.

Marcas: troque marcas mais famosas por outras mais baratas e que podem oferecer os mesmos benefícios.



EM CENA



NA MÍDIA



(03/julho)

Dra. Patrícia Braille é notícia na região

A presidente da Braille Biomédica foi notícia no jornal Diário da Região de Rio Preto. Há alguns meses, Dra. Patrícia foi eleita para a diretoria da ABIMO (Associação Brasileira da Indústria de Artigos Médicos, Odontológicos, Hospitalares e de Laboratórios).

Conforme publicação do próprio jornal, "é a primeira vez que um nome rio-pretense aparece na diretoria da entidade".

Para ler a nota, acesse o *link* do site do jornal:

(<http://www.diariodaregiao.com.br/blogs/sintoniavip/patr%C3%ADcia-braile-%C3%A9-eleita-diretora-do-abimo-1.340146>)

A matéria completa sobre a nova diretoria da ABIMO/SINAEMO, pode ser vista no A SEMANA, edição 758.

(10/julho)

Parceria

Buscando sempre a tecnologia, inovação e a criação de novos produtos, a Braille Biomédica foi citada novamente em nota no jornal Diário da Região, pela sua parceria com a empresa da Inglaterra.

Como se sabe, a Braille Biomédica está em parceria com a Chalice Medical para a fabricação de um novo oxigenador.

O frequente nome da Braille nos jornais é resultado do trabalho de todos os colaboradores e a eficiência e pioneirismo que a empresa mantém há anos.

Leia a nota, pelo link:

(<http://www.diariodaregiao.com.br/blogs/negocioempauta/grupo-investe-em-resort-1.341095>)



SEMANA DO EMPREENDEDORISMO



Mais uma vez, colaboradores tem a oportunidade de expor e oferecer seus artesanatos e guloseimas

Durante os dias 6, 7 e 8 de Julho a Braile Biomédica abriu espaço, mais uma vez, para que seus colaboradores pudessem expor e oferecer seus artesanatos e guloseimas na Semana do Empreendedorismo.

Criada com a intenção de estimular o espírito empreendedor e descontrair o nosso ambiente de trabalho, a Semana do Empreendedorismo contou com aproximadamente 10 expositores, que venderam de artesanatos a guloseimas.

Para a Braile Biomédica, promover a interação entre os colaboradores e estimular o espírito empreendedor é muito importante, já que assim é possível descontrair, aumentar a autoestima do colaborador, além de aguçar a sua criatividade, fazendo com que o funcionário se sinta cada vez melhor.

Essas são as qualidades e atitudes que a Braile Biomédica admira e busca promover em seu colaborador.



Pátio da empresa durante a semana do empreendedorismo

CAMPANHA DOAÇÃO LEGAL Jovens realizam visita técnica ao hemocentro

Visando conhecer a rotina do Banco de Sangue e estimular a doação voluntária, o CIEE (Centro de Integração Empresa Escola - Programa Aprendiz Legal) em



parceria com o Hemocentro, realizou no dia 30 de Junho uma Visita Técnica com os jovens aprendizes do projeto. Dentre os participantes, está a jovem aprendiz da Braile Biomédica Júlia Brandão. Acompanhada pelo seu pai Cleber Luís Farias, que colaborou fazendo a sua doação, Júlia fala sobre a importância em ajudar quem precisa de doações de sangue. "É uma forma simples de ajudar. Além disso, da mesma maneira que alguém precisa, você ou eu podemos precisar um dia", completa.

Alguns requisitos para ser doador de sangue:

- * ter idade entre 16 (desde que acompanhados do pai, mãe ou responsável legal) e 67 anos;
- * Pesar a partir de 50 kg;
- * Não estar tomando medicamentos;
- * Não ter tomado vacina nos últimos 30 dias;
- * Não doar sangue em jejum;
- * Não consumir bebidas alcoólicas 12 horas antes da doação;
- * Deve estar, de um modo geral, bem de saúde, declarando bem-estar geral.



Fonte: <http://www.hospitaldebase.com.br/hemocentro>

Na última edição do jornal A Semana (edição 763) publicamos o artigo denominado "Tristeza", escrito pelo Dr. Domingo Braille. Em resposta a esse inteligente e desafiador texto, Dr. Braille recebeu muitas mensagens, em que destaca-se a de Renato Succi. Segue:



Caro Dr. Domingo;

Li seu excelente texto "TRISTEZA", que retrata fielmente a situação de descalabro, para não dizer desespero, em que vive a população brasileira nos dias atuais.

Nosso querido Brasil, o país do futuro que nunca é alcançado, tem sido vítima de governantes desastrados e corruptos que têm extorquido a população pelos altos impostos, e sem nenhum retorno, especialmente para a saúde pública, para a educação de nossos jovens, pelo desamparo a nossas indústrias, e que muitas, para sobreviverem, reduzem suas atividades, com a conseqüente dispensa de funcionários até daqueles mais antigos, práticos, especialistas, necessários.

Está difícil ser otimista Doutor, especialmente pelo tempo que já vivemos e pela idade que já alcançamos.

Um grande abraço e parabéns pela lucidez de seu texto.

*Do fã,
Renato.*

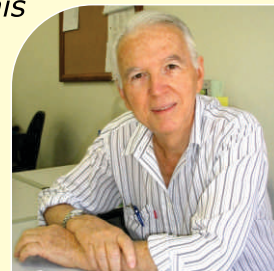

Em resposta, Dr. Braille diz:



Querido amigo Renato,

Obrigado pelo seu apoio, ditado pela sua longa vivência neste país que era para ter sido e não foi. Tivemos tantas ilusões.... Temos lutado bravamente para manter-nos em pé. Até o Rafael (meu neto) saiu de um ótimo emprego na TECHINT, uma multinacional italiana, para vir nos ajudar porque ficou com pena da mãe (Patricia) e de mim... A tarefa é árdua, mas tenho FÉ que com a torcida dos amigos como você, e a ajuda de DEUS vamos vencer.

*Abraços de sempre do
Domingo*



AVISO AOS PAPAIS

Pedimos a todos os pais da Braille que tragam uma foto COM seus filhos até o dia 04 de agosto e entreguem na Comunicação para Caroline, ou enviem para o e-mail caroline.bianchini@braile.com.br



A foto será usada no Jornal Especial do dia dos pais.
Não esqueça!



Como de costume, recebemos na Braile Biomédica algumas visitas ilustres. Em ambos os dias, os visitantes vieram a empresa para discutir projetos de pesquisa em cooperação com a Braile. São eles:



Dia 02/julho

Dr. Gilberto Melnick, Guilherme Agreli, Dr. Enio Guérios, Glauca Basso, Giovanni Braile Sternieri, Walter Sternieri



Dia 10/julho

Glauca Basso, Dr. Hélio Minamoto, Dr. Celso Murilo, Guilherme Agreli e Rafael Braile

ANIVERSARIANTES

De 17 de Julho a 06 de Agosto de 2015



Cleber Rosa
Endovascular - 17



Nathália Paiva
Pesquisa - 19



Rafael Braile
Analista de Negócios - 19

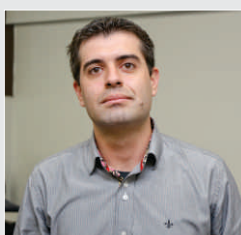

Rafael Salvador
Comercial - 19



Edilene Ramos
Biológica - 24

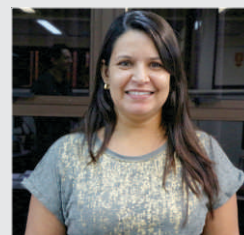

Heleni Perini
Biológica - 24



Viviane Ferreira
Biológica - 24



Beatriz Demetrio
Planej. e Gestão - 25



Dirce Carneiro
Faturamento - 25



Thiago Alves
Comercial - 26

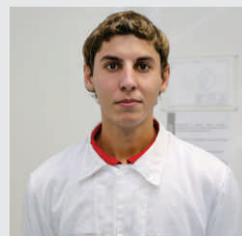

Vagner Silva
Descartáveis - 29

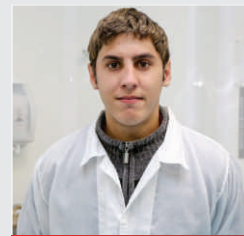

Vinicio Silva
Descartáveis - 29



Ivanete Costa
Endovascular - 30



Vladimir Ramirez
Desenvolvimento - 30



Geise Marchi
Biológica - 02/08



Demer Montezani
Supply Chain - 04

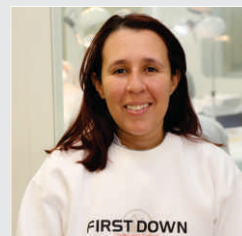

Cristiane da Silva
Biológica - 05



Adriana Batista
Biológica - 06

EXPEDIENTE - Informativo Braile Biomédica

Criador e Idealizador: Dr. Domingo Braile - domingo@braile.com.br | Assistente de Comunicação: Caroline Bianchini - caroline.bianchini@braile.com.br
Diagramação: Caroline Bianchini | Fotos: Caroline Bianchini | Revisão de texto: Carline A. D. Miglioli - carline@braile.com.br
Contato: 17 2136-7000 | faleconosco@braile.com.br / www.braile.com.br / facebook.com/brailebiomedica