

A SEMANA

 **BRAILE**
BIOMÉDICA



Informativo interno da Braile Biomédica | Ano 21 - Nº 800 | De 16 a 31 de Outubro de 2016
www.braile.com.br | facebook.com/brailebiomedica



OUTUBRO ROSA

► **INOVARE NA ÍNDIA**

Procedimento foi realizado pela terceira vez no país.
Página 5

► **HOMEM EMPREENDEDOR**

Dr. Domingo Braile recebe título e homenagem durante evento.
Página 5

► **BIOKIDS**

Empresa promove evento em comemoração ao dia das crianças
Páginas 6 e 7

Pense nisso!

Recebi outro dia de meu cunhado Rodney Coelho uma linda e motivadora mensagem. Foi escrita pelo professor Luís Marins, Antropólogo, escritor e palestrante. Resolvi compartilhar com vocês, pois fez bem para mim e reforçou minha confiança em nunca desistir de meus valores. Espero que gostem!

"Não se deixe contaminar pelos não-éticos - Cuidado! Não faltarão pessoas fingindo-se amigas que buscarão tirar você do caminho da ética, da retidão, da honestidade. Afaste-se delas! Não faltarão pessoas chamando você de ingênuo e mesmo de bobo, porque teve uma atitude digna, ética, moralmente defensável e negou-se a cometer um ato de honestidade duvidosa. Afaste-se delas! Não faltarão pessoas dizendo a você: todo mundo faz; aqui sempre foi assim; não seja tolo, buscando fazer você duvidar de que vale a pena ser ético, honesto, limpo, moralmente defensável. Livre-se delas!

Não se iluda: você encontrará, todos os dias, pessoas falsas, fingindo-se puras e propondo a você negócios escusos, vantagens ilícitas, ganhos indevidos. Cuide-se delas!

Sem dúvida, um dos maiores desafios do mundo em que vivemos é o de não nos deixar contaminar pelos não-éticos, pelos espertos invertebrados que querem nos desviar do caminho do sucesso duradouro, da paz de espírito, da credibilidade. É preciso uma força superior para não se deixar contaminar, para não se deixar abater, pois não é fácil ver pessoas pouco éticas, desfrutando de grandes riquezas materiais, frutos da corrupção, da

desonestidade, da esperteza, da traição aos valores morais.

Embora não seja fácil, você precisa acreditar que vale a pena ser ético, honesto, limpo, crível, leal e firme na vivência e na defesa dos valores mais elevados. Deixe que o chamem de tolo. Não dê ouvidos aos que disserem que você é ingênuo. Não ceda às pressões para desviar-se do caminho reto, pois só ele poderá nos conduzir ao verdadeiro sucesso, à verdadeira paz de espírito, ao orgulho de nos ver no espelho e de olhar para os olhos de nossos filhos e amigos. O resto a traça come, o governo confisca, o ladrão rouba. Invista no que é duradouro, permanente, definitivo. Não se deixe contaminar."



Pense nisso. Sucesso!



Dra. Patricia Braile Verdi
Presidente Braile Biomédica



RIO PRETO – ELEIÇÕES

Estamos novamente às vésperas de uma importante decisão.

As eleições municipais, são de fundamental importância para os destinos das cidades, e conseqüentemente para a felicidade dos seus cidadãos, pois é nelas que moramos!

Apesar das cidades estarem contidas em um Estado, dentro de um País, na realidade nossa vida relaciona-se direta e intrinsecamente ao município, onde temos nossa família, nossos amigos e nosso trabalho.

É nas cidades onde tudo acontece, seja ela uma capital, ou um pequeno vilarejo encravado nos longínquos sertões do País.

O desenvolvimento: econômico, social e cultural vai ocorrer somente onde as pessoas gostarem de morar!

Para isto, a cidade deve ter equipamentos adequados de saúde, educação, transporte, lazer... e oferecer empregos qualificados.

Só assim será possível almejar a permanente evolução do bem-estar da população e conseqüente equilíbrio social.

Apreciem, portanto, o valor intrínseco dos quase cinco mil municípios existentes no Brasil e a importância do poder Executivo, representado pelo Prefeito, e do poder Legislativo, exercido pelos Vereadores nestas "células mater" da Nação.

A responsabilidade de escolher os melhores entre os melhores cidadãos, para traçar as diretrizes das cidades é exclusivamente sua, prezado leitor.

Tenha consciência absoluta da importância do seu voto, não para você, mas principalmente para as gerações futuras e para que a Pátria possa ser exemplo para o mundo, com nossa missão de Paz e convivência harmoniosa, sobejamente demonstradas, apesar de eventuais distorções.

No momento de conflagrar seu voto não vote no seu amigo, ou naquele que promete benefícios para você e utopias demagógicas para os eleitores.

Escolha aquele mais preparado, que tenha demonstrado durante toda vida comunitária a indispensável honestidade, e a conduta cívica e familiar de um cidadão exemplar.

Enganam-se os que pensam ser Deputados, Senadores, Ministros



Dr. Domingo M. Braile
Presidente Conselho de Administração



e mesmo o Presidente da República as autoridades com as maiores responsabilidades.

Sim, a eles cabe um papel importante para manter o equilíbrio da Nação, mas o maior contingente de executivos: são os Prefeitos, responsáveis pelos destinos de cada uma das unidades da Federação.

Dentro do sistema democrático escolhemos os legislativos municipais: são milhões de Vereadores, interlocutores das reivindicações da população, vigilantes na aplicação e manutenção das leis, assim como pela conduta transparente de toda a máquina administrativa dos milhares de municípios brasileiros.

Vivemos uma época de transição, com cada um de nós, sofrendo com uma recessão, que não fazia parte de nossos planos e muito menos de nossos sonhos. Garanto-lhes que vai passar. O Brasil é muito maior que qualquer crise, tendo demonstrado isto sobejamente nas muitas que enfrentou e superou.

Esta superação exige sacrifícios? Infelizmente sim!

Existem cenários muito piores, como aquele que se descortina no oriente médio, com guerras permanentes, êxodo da população, com avalanches de seres humanos assustados que na tentativa de se salvarem, morrem tragicamente em naufrágios apavorantes.

O Estado Islâmico assusta o mundo com suas condutas desumanas, inadmissíveis eticamente.

Rio Preto é um oásis comparado com estas hecatombes.

As eleições trazem candidatos com espírito cívico ímpar, mostrando nosso adiantado estágio de evolução.

Peço que não estranhem minha atitude em elogiar mais que um candidato, são cidadãos valorosos, merecem o incentivo.



Outubro ROSA

Grande apoiadora da campanha Outubro Rosa, voltada para a conscientização da prevenção do câncer de mama, a Braile Biomédica promoveu uma série de ações para alertar as mulheres da empresa e principalmente, disseminar informações sobre a doença e suas formas de prevenção dentro das famílias dos colaboradores.

Preocupada com as estatísticas que comprovam que na empresa 63% das mulheres não realizaram os exames preventivos em 2016, a Braile Biomédica buscou despertá-las para os riscos e as chances de cura do câncer, quando descoberto ainda em fase inicial.

E para finalizar a campanha Outubro Rosa 2016 na Braile Biomédica, esta edição será inteiramente rosa!

Confira as ações, informe-se e dissemine informações. Isso salva vidas!

DIA ROSA

Na sexta-feira, dia 21 de outubro, todos os colaboradores foram incentivados a virem trabalhar com roupas e acessórios cor-de-rosa, simbolizando o apoio a campanha.



BATE-PAPO

Realizado no dia 26 de outubro, o bate-papo com as colaboradas da empresa, foi conduzido pela Dra. Jucimara Coimbra Sternieri (Ginecologista e Obstetra), que abordou o câncer de mama e a sexualidade de forma séria, porém leve e descontraída, sanando todas as dúvidas das participantes.



DIA ROSA

A Exposição "Prevenir é amar" é uma declaração de amor dos colaboradores às mulheres das suas vidas!

Promovida pela Braile Biomédica, a exposição teve o intuito de incentivar a prevenção do câncer de mama e disseminar as informações sobre a doença entre os colaboradores e suas famílias.



EM CENA

INOVARE NA ÍNDIA

No dia 11 de outubro de 2016 foi realizado o terceiro procedimento de Inovare na Índia.

Sucedido no Hospital SIMS, os profissionais do local foram orientados pelo Especialista de Produtos da Braile Biomédica, Anderson Eves de Oliveira e pelo Prof. Dr. Diego Gaia, que traz em seu currículo dentre tantos títulos, a Coordenação do setor de cirurgia minimamente invasiva e válvulas transcaterter da Escola Paulista de Medicina.

Para a Braile Biomédica é de grande importância e satisfação criar, produzir e levar essa tecnologia que salva vidas a todos os cantos do Brasil e do mundo!



Dr. Diego e Anderson com equipe médica da Índia

EM CENA

DOMINGO BRAILE É O "HOMEM EMPREENDEDOR DE DESTAQUE"



O prof. Dr. Domingo Braile, foi o escolhido pelo Lide Rio Preto (Grupo de Líderes Empresariais) para receber o título de Homem Empreendedor de Destaque.

Dr. Braile recebeu a homenagem no dia 25 de outubro, no Buffet Espaço Vitória das mãos do Presidente do Lide, Marcos Scaldelai.

Além da homenagem, Dr. Braile foi presenteado com um quadro personalizado do ilustrador Lézio

Junior, que mostra Domingo Braile a bordo de uma de suas grandes paixões – um avião – desenhando um coração no ar da cidade.

De acordo com informações, foi um momento de muita emoção, que levou familiares e amigos do Dr. Braile às lágrimas.



BIOKIDS

No dia 11 de Outubro, em comemoração ao Dia das Crianças a Braile Biomédica promoveu o BIODKIDS, um dia voltado para a integração entre os filhos dos funcionários.

A empresa promove o evento no atual formato há 3 anos e neste ano as crianças tiveram à disposição brinquedos, além do teatro, apresentado pela colaboradora Tatiane Queila.

Ao final do evento, as crianças ganharam uma lembrança.

Para a Braile Biomédica, cuidar das crianças é cuidar do futuro da nossa nação!





EM CENA

26º FÓRUM CIENTÍFICO

A Braile Biomédica esteve presente no 26º Fórum Científico - Congresso Internacional de Ciências Cardiovasculares, realizado em Belo Horizonte, MG, no Quality Hotel Pampulha de 21 a 22 de outubro de 2016. Foram representando a Braile Biomédica, os colaboradores Vinicius Semenzin (Laboratório), Fabio Sanches (Comercial), Renata Gabaldi e Vanusa Barros (Suporte Técnico) que apresentaram sobre a Braile Biomédica e seus produtos.



EM CENA

ATLETA DA BRAILE

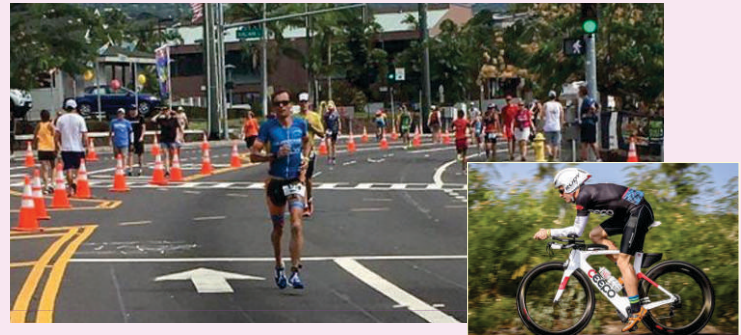

O colaborador da Braile Biomédica, Sandro Ottoboni (Qualidade) disputou no dia 8 de outubro, a prova de resistência em triatlo mais famosa do mundo. O IronMan de Kona, no Havaí, que reúne os melhores de todas as etapas de ironman pelo planeta.

Sandro finalizou a competição em 56º na categoria 35 a 39 anos, com a marca de 9h40m10s e ficou muito satisfeito com o seu desempenho. "Cheguei ao Havaí esperando um resultado mais modesto, e esperava uma prova "menos dura". Mas o resultado final foi extremamente positivo, afinal, na minha primeira participação no mundial, terminar entre os melhores atletas da minha categoria, com o tempo de 9h40' foi algo surpreendente e gratificante."

VISITA



No dia 10 de outubro a Braille Biomédica recebeu Fábio Brandt e Marcus Stasi. Eles conheceram a fábrica e os produtos, orientados pelo coordenador de novos negócios, Rafael Braile.



No dia 13 de outubro de 2016 recebemos na Braille Biomédica Dr. Cristian Baeza Prieto, Dr. Gabriel Maluenda Rozeto, Viviana Flores e Carlos Andres Lagos do Chile.



No dia 19 de outubro recebemos o Prof. Dr. Emir Kabil e Mirza Durmisevic, da Bósnia. Eles foram recebidos pela presidente da empresa, Patricia Braile, o Diretor Walter Sternieri, Milena Fachini dos Santos e Gavin French da exportação. Além de conhecerem a empresa e os produtos, os visitantes puderam participar de um procedimento de Inovare, em São Paulo, no Hospital Incor, realizado pelo Dr. Honório Palma.

De 01 a 15 de novembro de 2016.



Midori Okubo
Prog. Visual - 01



Marcos Vinicius
Eletromédicos - 02



Edson Gonçalves
Eletromédicos - 05



Luana Neves
Fiscal - 06



Leonardo Veroneze
Exportação - 07



Jefferson Luan
Serviços Gerais - 09



Douglas Zatti
Controladoria - 10



Marcio de Souza
Desenvolvimento - 11



Tiago Lima
Serviços Gerais - 11



Adriana Farias
Descartáveis - 12

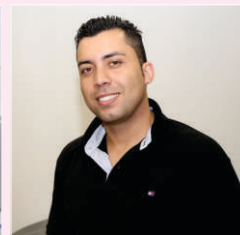

Wellington Gandra
Logística - 12



Ivana Scabin
Compras - 14



ERRATA

Na edição nº 799, em "Aniversariantes" foi divulgada a foto do colaborador Clayton Caparroz incorretamente, a foto correta é do colaborador Clayton Pamplona.

EXPEDIENTE - Informativo Braille Biomédica

Criador e Idealizador: Dr. Domingo Braile - domingo@braille.com.br | **Assistente de Comunicação:** Caroline Bianchini - caroline.bianchini@braille.com.br
Diagramação: Caroline Bianchini | **Fotos:** Caroline Bianchini e Karoline Santanhelo (estagiária) - karoline.souza@braille.com.br | **Revisão de texto:** Carline A. D. Miglioli - carline@braille.com.br
Contato: 17 2136-7000 | faleconosco@braille.com.br | www.braille.com.br | facebook.com/braillebiomedica