

# A SEMANA

 **BRAILE**  
BIOMÉDICA

Informativo interno da Braile Biomédica | Ano 20 - Nº 788 | De 13 a 19 de Maio de 2016  
[www.braile.com.br](http://www.braile.com.br) | [facebook.com/brailebiomedica](https://facebook.com/brailebiomedica)



## Dia das *Mães* na Braile Biomédica



### **SIMPÓSIO AORTA**

Braile Biomédica participou do evento com Working Station.

*Página 05*

### **SELO SOLIDÁRIO**

Mais um ano a empresa recebeu a homenagem.

*Página 05*

# Mãe, simplesmente você!

## CARTA

*Há muito tempo, sim, não te escrevo.  
Ficaram velhas todas as notícias.  
Eu mesmo envelheci: olha em relevo  
estes sinais em mim, não das carícias  
(tão leves) que fazias no meu rosto:  
são golpes, são espinhos, são lembranças  
da vida a teu menino, que a sol-posto  
perde a sabedoria das crianças.  
A falta que me fazes não é tanto  
à hora de dormir, quando dizias  
"Deus te abençoe", e a noite abria em sonho.*

*É quando, ao despertar, revejo a um canto  
a noite acumulada de meus dias,  
e sinto que estou vivo, e que não sonho.*

Carlos Drummond de Andrade

Assim começamos nossa comemoração ao dia das mães na Braille.

Em meio a muita, muita emoção, lágrimas, saudade e sentimentos absolutamente legítimos, passamos momentos verdadeiros na última sexta-feira.

Em um círculo de energia de puro amor, ofertamos nosso coração e nosso agradecimento àquelas que dedicaram e dedicam suas vidas em nome das nossas. Um delicado vídeo, feito com esmero e carinho em nossa homenagem, alegrou e acalantou nossos corações. As palavras mais simples e sinceras são sempre as mais verdadeiras. Um café quentinho, sucos, bolos, biscoitos e chocolates adoçaram nossa tarde e rechearam conversas amenas e sorrisos.

Enxugando as lágrimas umas das outras, nos despedimos com uma sensação de "alma lavada", prontas a voltar aos nossos lares e demonstrar todo nosso carinho a nossas mães, avós, tias, madrinhas ou àquelas que nos criaram.

Não digo que tenha sido um momento alegre, não, não foi, pois muitas de nós têm motivos de sobra para recordar e até mesmo chorar, mas foi um momento de profunda gratidão. E pensar em mãe é pensar em gratidão.

Encerro este editorial com uma palavra para minha mãe.



*Mãe, Maria Cecília, para mim seu amor é sinônimo de proteção.*

*Proteção: substantivo feminino que significa cuidado com algo ou alguém. Ato ou efeito de proteger; amparo; dedicação pessoal àquilo que dela precisa; auxílio; o que serve para abrigar; abrigo, guarita.*

*Minha mãe, meu anjo protetor em minha jornada da vida.  
Obrigada mãe!*



**Dra. Patricia Braille Verdi**  
Presidente Braille Biomédica

# Visitas Especiais

Nestes 35 anos da Braille Biomédica, recebemos centenas de visitas do Brasil e de outros países.

Existem visitas especiais, que jamais esquecemos, pois, marcam as nossas vidas e a vida da empresa de maneira indelével.

Lembro-me delas com detalhes: como a do Físico americano que trabalhou no "Manhattan Project" responsável pela fabricação da primeira Bomba Atômica.

Não me surpreendeu a sua contrariedade pelo uso do artefato bélico responsável pela morte de milhares de pessoas.

Foi ímpar usufruir dos conhecimentos e sabedoria deste cientista pioneiro.

Infelizmente tais visitas, acontecem raramente.

Recentemente tivemos esta sorte...visitou-nos o Engenheiro Dr. Luiz Alberto Garcia. Conhecia sua fama como empreendedor e dono de um dos mais importantes grupos da área de telefonia, porém não tinha ideia do empresário, cujo epíteto o define integralmente: Dr. Desafio!

Este é o Título de sua Biografia, escrita pelo jornalista Sérgio Vilas Boas, um tratado pleno de lições de como transformar sonhos em realidade.

O Dr. Luiz não concorda tratar-se de uma Biografia e sim do seu "Perfil".

E que perfil! A saga de um brasileiro patriótico, com os pés no presente e o pensamento no futuro.

Ele não veio de longe...veio de Uberlândia, onde desenvolveu as atividades do Grupo Algar,

[[www.algar.com.br](http://www.algar.com.br)], um dos mais importantes do país, atuando em múltiplas atividades: são mais de 60 empresas dedicadas a fazer do Brasil um local melhor para se viver.

Assim ele foi apresentado:

"O Dr. Luiz é um empreendedor diferenciado, sua simplicidade contagiante, franqueza desembaraçada e genuína despretensão estão perfeitamente afinadas com seu papel de líder inovador, criativo, apegado a princípios éticos inarredáveis".

Este "caipira" do triângulo mineiro, durante o curso de engenharia na Universidade de Itajubá, mostrou a que vinha, pois durante o curso foi para a Suécia fazer um estágio na Ericsson (fabricante de equipamentos para telefonia), motivado pelos negócios da família.

Seu pai Alexandrino Garcia, que havia começado a vida com uma máquina de arroz velha que ele mesmo havia consertado, era dono da CTBC (Companhia de Telecomunicações do Brasil Central).

Depois de formado, consciente dos desafios, tendo trabalhado um ano na empresa do pai, foi novamente para a Suécia aperfeiçoar-se na Ericsson.

O Dr. Luiz, nunca parou de estudar, fez um Curso de um ano na Universidade Georgetown em Washington DC. Passou também pela Universidade de Harvard,

com grande proveito para ele, suas empresas e o Brasil.

A confiança do Dr. Luiz Garcia no presente e sua crença inabalável no futuro mostra aos brasileiros como uma empresa do Brasil Central foi capaz de vencer todas as dificuldades, evitando com argúcia a estatização durante os Governos Militares e depois triunfar ao competir com poderosas multinacionais, mostrando sua competência.

Hoje a Algar está em todo o Brasil e também na Argentina, Colômbia e Chile!

Além desta área essencial no mundo moderno, a empresa diversifica-se em múltiplos campos como: Algar-Telecom, Tech, Agro, "Farming", "Aviation", Mídia, Segurança, COMTEC e surpreendam-se, Algar Rio Quente Resorts, entre muitas outras, com destaque especial para a Universidade Corporativa e uma infinidade de valorosos programas sociais.

O lema da empresa é bem o caráter do Dr. Luiz Alberto Garcia: "Algar - Gente Servindo Gente".

Para saber mais entrem no Link: <http://goo.gl/DYUZt5>

Dr. Luiz Alberto Garcia, que havia começado a vida com uma máquina de arroz velha que ele mesmo havia consertado, era dono da CTBC (Companhia de Telecomunicações do Brasil Central).

Depois de formado, consciente dos desafios, tendo trabalhado um ano na empresa do pai, foi novamente para a Suécia aperfeiçoar-se na Ericsson.

O Dr. Luiz, nunca parou de estudar, fez um Curso de um ano na Universidade Georgetown em Washington DC. Passou também pela Universidade de Harvard,

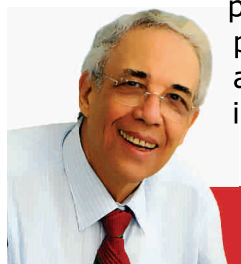

**Dr. Domingo M. Braille**  
Presidente Conselho de Administração

# Dia das Mães na Braille



O Dia das Mães foi cheio de surpresas e emoção na Braille Biomédica!

Elaborado para homenagear e comemorar a data, foi realizado na sexta-feira, dia 6 de maio um café da tarde especial com a Presidência e o Conselho de Administração para todas as mães da empresa.

Durante o evento, as mães puderam ouvir as palavras da Presidente Patrícia Braille, assistiram a uma homenagem feita em forma de vídeo por alguns colaboradores, participaram de uma dinâmica emocionante e reflexiva comandada pela colaboradora Dirce Gomes (faturamento) e claro, saborearam o café especialmente feito para elas.

## Vídeo

O vídeo foi uma homenagem a todas as mães, gravado por alguns colaboradores sorteados. Agradecemos a todos a participação! Assista a homenagem na página da Braille Biomédica no *facebook* ou no *site*.



Colaboradoras ouvem mensagem da Presidência

## Dinâmica

Sugerida pela colaboradora Dirce Gomes (Faturamento), a dinâmica consiste em um ato simples: transformar um simples papel em uma flor. Depois de muita reflexão até que a flor fosse formada, as mães relembrou, agradeceram, comemoraram e ofereceram sua flor às mães que fazem parte de suas vidas.



## Guloseimas

Depois de muita emoção, todas puderam se deliciar com o café da tarde preparado especialmente para elas.





A Braile Biomédica participou no dia 6 de maio do Simpósio Aorta, realizado no Rio de Janeiro. O evento, que é voltado inteiramente à importância da Cirurgia Vasculiar Brasileira, contou com a participação de especialistas renomados internacionalmente, a fim de discutir temas de relevado valor científico, inovações e novos produtos.

O Simpósio de Aorta tem como característica principal o debate. Feito e dimensionado para que os participantes pudessem discutir os problemas mais complexos das patologias aórticas junto com as mais recentes novidades no mercado de Endopróteses.

### WORKING STATION

A participação da Braile Biomédica deu-se por meio do Working Station. Trata-se de um espaço na programação científica, destinado à divulgação de produtos, estudos de caso etc. Os especialistas convidados para discutir o tema "A importância da prótese específica para pacientes nos casos de doenças complexas da aorta" foram Prof. Dr. Eduardo Saadi, Prof. Dr. Honório Palma e Prof. Dr. Edwaldo Joviliano. Quem representou a empresa no evento foram o Gerente Comercial Nacional, Henrique Mello, o Diretor de PD&I, Guilherme Agreli e o Gerente Comercial Regional, Fabiano Mascarenhas.



## BRAILE BIOMÉDICA RECEBE POR MAIS UM ANO O SELO SOLIDÁRIO



Carline representa a Braile Biomédica na solenidade

Na última terça-feira, dia 10 de maio, a Braile Biomédica representada pela Coordenadora de RH/Comunicação, Carline Miglioli, participou da cerimônia de inauguração do Banco Municipal de Alimentos, lançamento da Campanha do Agasalho 2016 e a entrega do Selo Solidário.

O Selo Solidário é entregue em agradecimento aos serviços prestados ao município. Carline recebeu a homenagem das mãos da presidente do Fundo Social de Solidariedade e primeira-dama Eliana Lopes.

Para a Braile Biomédica, ajudar a cidade a crescer e se desenvolver é um orgulho!



Inauguração do Banco Municipal de Alimentos...

e Início da Campanha do Agasalho.

## Campanha do AGASALHO

Na ocasião, além da inauguração do Banco Municipal de Alimentos, aconteceu o lançamento da Campanha do Agasalho 2016. Na empresa, você já pode se atentar às caixas posicionadas próximas aos cartões de ponto. Não deixe para a última hora.

## APRESENTAÇÃO DE TESE



No dia 6 de maio de 2016 foi realizada a defesa da Tese de Doutorado do Dr. Alexandre Visconti Brick, com orientação do Prof. Dr. Domingo M. Braile.

A defesa foi realizada na FAMERP, por meio do Programa de Pós-Graduação em Ciências da Saúde e apresentou o tema "Cirurgia da Fibrilação Atrial com Ultrassom em Pacientes com Lesão Valvar Mitral".

Estavam na banca o Prof. Dr. Antônio Carlos Brandi, Prof. Dr. Luiz Fernando Kubrusly, Prof. Dr. Domingo Marcolino Braile, Prof. Dr. Ricardo de Carvalho Lima e a Profa. Dra. Dorotéia Rossi Silva Souza.



## TÉCNICAS DE PERFUSÃO INTRAPERITONEAL

A Braile Biomédica, representada pelos colaboradores Rafael Salvador e Guilherme Zerlin, participou do curso sobre técnicas de perfusão intraperitoneal.

O evento que ocorreu no restaurante Barollo em Curitiba foi ministrado pelo Dr. François Quenet, vindo da França.

De acordo com Guilherme Zerlin, o treinamento foi muito importante, já que tratou sobre técnicas novas, utilizadas na França (coliseu ou técnica aberta) "e seus resultados mostraram a importância deste procedimento no ramo oncológico."



## TREINAMENTO GINÁSTICA LABORAL

Foi realizado na empresa mais um treinamento de Ginástica Laboral.

Este treinamento faz parte do programa de reciclagem de monitores e tem o intuito de treinar os colaboradores e torná-los aptos a multiplicar os exercícios e promover o bem-estar físico e mental dos colaboradores.

Para Clóvis Oliveira, que é um dos monitores, o treinamento faz com que os colaboradores repensem sobre a valorização da ginástica laboral.

"Traz novos resultados para a equipe, além de desenvolver novos exercícios com o grupo, fazendo com que as pessoas se interessem mais na realização da ginástica", completa.

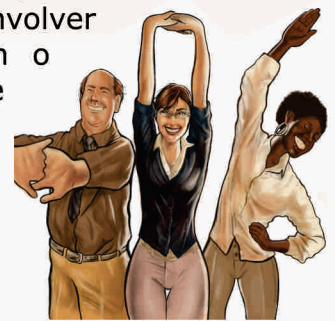

## MENSAGEM DA SEMANA

*"O que temos de mais autêntico é nossa competência de criar, superar, perseverar, transformar, amar e de sermos maiores do que nossos sofrimentos".*

(Bem Okri)

## IMPRESSORA 3D



Recentemente a Braile Biomédica adquiriu um dos mais modernos equipamentos de impressão 3D do mercado, que utiliza a tecnologia Fused Deposition Modeling (FDM), que é um poderoso método de manufatura aditiva.

O equipamento está instalado na área de engenharia e desenvolvimento da empresa, onde serão realizadas as impressões de peças com diversos materiais, como Nylon, ABS entre outros.

Neste equipamento, poderão ser produzidos diversos tipos de protótipos de produtos, estudos de aperfeiçoamento dos existentes, impressão de artérias que serão utilizadas no planejamento de cirurgias e treinamento de implantes de endopróteses, além de servir de apoio na criação de peças e dispositivos para os setores de produção, manutenção e laboratório.

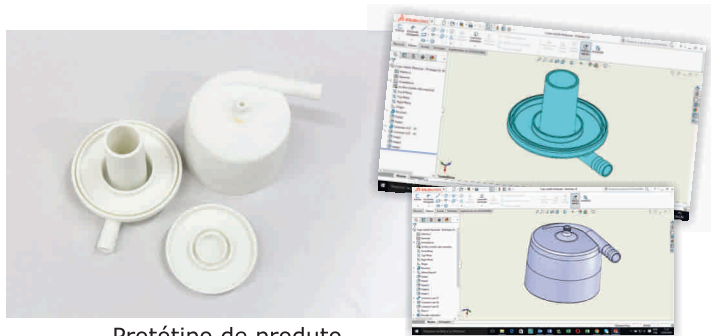

Protótipo de produto

**Como a tecnologia FDM funciona:**

As impressoras 3D baseadas na tecnologia FDM produzem as peças camada por camada, de baixo para cima, ao aquecer e extrudar um filamento termoplástico.

**Benefícios da FDM:**

A tecnologia é limpa, simples de usar. Os termoplásticos industriais utilizados são mecânica e ambientalmente estáveis. As geometrias complexas e cavidades que seriam problemáticas em processos convencionais de usinagem, tornam-se práticas com esse tipo de tecnologia.

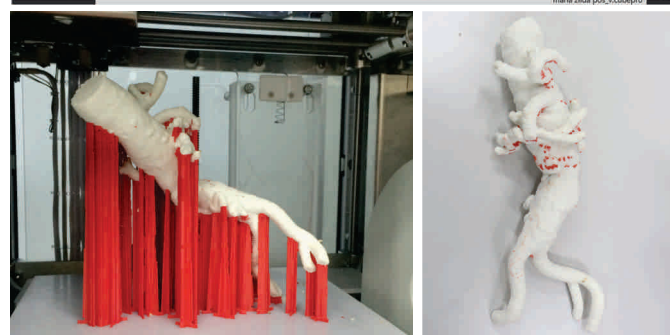
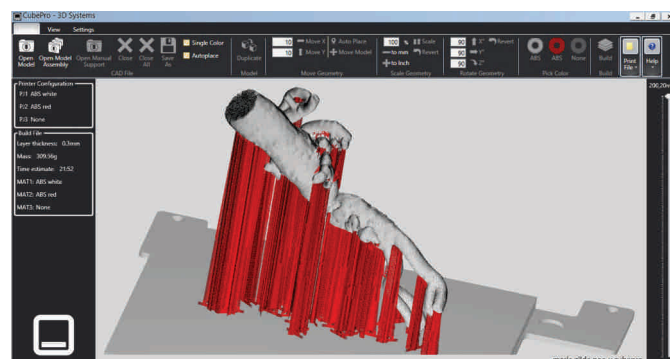

Impressão de artéria

## SOMOS BRAILE

## TREINANDO PARA O FUTURO!



Com o programa de estágio remodelado, a Braile Biomédica está movimentando sua nova equipe, que atualmente conta com 11 estagiários, distribuídos pelos setores da empresa.

Durante as últimas semanas a nova equipe foi treinada pela Coordenadora de RH/Comunicação sobre Etiqueta Profissional.



Durante todo o programa os estagiários serão treinados e capacitados para o mercado de trabalho.

Vem aí...

## V CONGRESSO cENDOVASCULAR INTERNACIONAL

### II SIMPÓSIO cENDOVASCULAR DO TRIPLO STENT

#### ENCONTRO DOS ALUNOS cENDOVASCULAR

**01 e 02 de Julho de 2016**

Braile Biomédica | S. J. Rio Preto | SP

**Inscrições gratuitas** | Vagas Limitadas

E-mail: miranda@braile.com.br | Fone: 17 2136 7004

*\* Em breve programação completa e convidados.*

www.braile.com.br  
**BRAILE**  
BIOMÉDICA

www.cendovascular.com  
**cENDOVASCULAR**

#### ANIVERSARIANTES

**De 15 a 19 de Maio de 2016.**



**Claudia Machado**  
Gestão de Projetos - 15



**Igor Bernardino**  
Descartáveis - 16

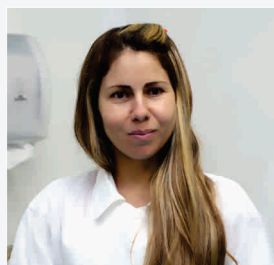

**Priscila Duarte**  
Descartáveis - 16



**Antônio Pavezzi**  
Descartáveis - 19



**José Caetano**  
Manutenção - 19



**José Ramos**  
Logística - 19



**Katiane Teixeira**  
Comercial - 19

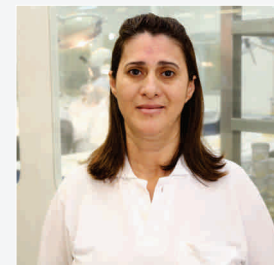

**Soelena Xavier**  
Biológica - 19

#### EXPEDIENTE - Informativo Braile Biomédica

Criador e Idealizador: Dr. Domingo Braile - domingo@braile.com.br | Assistente de Comunicação: Caroline Bianchini - caroline.bianchini@braile.com.br  
Diagramação: Caroline Bianchini | Fotos: Caroline Bianchini | Revisão de texto: Carline A. D. Miglioli - carline@braile.com.br  
Contato: 17 2136-7000 | faleconosco@braile.com.br / www.braile.com.br / facebook.com/brailebiomedica