

A SEMANA

BRAILE
BIOMÉDICA

Informativo interno da Braile Biomédica | Ano 21 - Nº 807 | De 26 a 23 de fevereiro de 2017.
www.braile.com.br | facebook.com/brailebiomedica



CAPACITAÇÃO DE CONSULTORES

**Coaching estimula o
desenvolvimento da
equipe de vendas**

Página 4

**I SIMPÓSIO ALAGOANO DE CIRURGIA
ENDOVASCULAR E NOVAS TECNOLOGIAS**

Página 5

**CAMPAÑA DE VACINAÇÃO
NA BRAILE BIOMÉDICA!**

Página 6



Olá caros colaboradores! É com prazer que escrevo pela primeira vez o editorial do nosso querido Jornal Interno "A Semana". Me orgulho de participar da comunicação interna da Braille Biomédica e sei da importância que é levar a todos os nossos colaboradores e parceiros, as notícias do dia-a-dia do nosso ambiente de trabalho para que todos acompanhem de perto e estejam inteirados dos acontecimentos, podendo participar ativamente da nossa rotina.

Nesta edição estamos trazendo como assunto central algo que está diretamente ligado ao meu trabalho que é o desenvolvimento de nossas equipes e profissionais. Iniciamos em janeiro mais um trabalho de coaching com o time comercial. O coaching faz parte da minha formação e é um trabalho que auxilia no desenvolvimento de novas habilidades e alcance de objetivos e metas de uma pessoa ou de uma equipe. Essa deve ser nossa constante busca!

O trabalho desta vez está sendo guiado por Gavin French, nosso Consultor de Exportações já há algum tempo e que agora nos auxiliará no amadurecimento da equipe comercial nacional, com o objetivo de melhorar cada dia mais os nossos resultados.

A empresa e as pessoas não podem parar de evoluir nunca e por isso nossa rotina é sempre muito movimentada. Vamos conferir ainda neste jornal, a participação em mais um evento da área médica, desta vez em Maceió com a presença da nossa equipe e inclusive do Dr. Domingo Braille. E falando em evolução, podemos utilizar este meio de comunicação que é nosso semanário, para aprender cada dia mais. Aproveite então as nossas dicas de como se comunicar de forma correta no ambiente corporativo e acompanhe os artigos do nosso querido fundador, que sempre agregam informações importantes e atuais. Vamos mostrar também que a empresa está sempre preocupada com a saúde de seus profissionais e procura garantir isto através de mais uma ação que foi a Campanha de Vacinação que aconteceu no dia 07 de fevereiro. Sem saúde, não seguimos adiante, portanto não podemos descuidar dela.

Uma boa semana a todos!



Carline Miglioli

Coordenadora de RH/Comunicação

Ano novo, novo ano!

Apesar do lugar comum, não resisto à tentação de divagar sobre o passar do tempo, dividido por convenção, em fatias representadas por anos, abrindo-nos as portas da esperança para que 2017 possa ser melhor que 2016, para nós e para toda a humanidade.

Viver, no dizer de um antigo adágio, é um fenômeno de resistência fazendo-nos atravessar períodos de transformações, acreditando que o futuro sempre será melhor!

Se admitirmos que só existe passado e futuro, sendo o presente muito fugaz, pois, esvanece logo após o momento vivido, concluiremos que o importante para nós é o futuro.

Para firmar o conceito peço-lhes que me acompanhem no seguinte raciocínio: lendo este parágrafo, ao passar para o seguinte, fica claro que ele já pertence ao passado e o próximo, representará o futuro.

Este por sua vez, imediatamente após ser lido, também pertencerá ao passado...

Bob Dylan disse uma vez, que o presente não passa de uma ilusão ou a manipulação sem sentido da realidade.

Ele deve estar certo, pois, apesar de opiniões divergentes, ganhou o prêmio Nobel de Literatura neste ano de 2016, uma honraria para poucos!

Não foi recebe-la, enviando uma representante, devido compromissos anteriormente assumidos!

Pensem também ser o futuro, o tempo em que passaremos o resto das nossas vidas... sendo hoje o primeiro dia desta aventura!

Contudo, não podemos desprezar o passado, nosso grande mestre, pois, sem os ensinamentos nele aprendidos, interpretados e consolidados, será impossível criarmos conceitos que nos levem a uma vida mais harmônica e melhor.

Como exemplo cito, sem juízo de valor, o aquecimento global, assunto da ordem do dia, agora em maior evidência, após as declarações bombásticas de Donald Trump, afirmando que o: "Aquecimento global é farsa"

Acreditando nisto, ele estuda contornar decisão dos EUA, de apoiar enfaticamente os 195 países signatários do Acordo de Paris, para evitar a hecatombe.

Dados coletados no passado, mostram um progressivo aquecimento da terra, permitindo extrapolar o perigo latente que nos assola neste crítico campo.

Se por um lado é verdade que os poluentes acabam por formar uma capa impermeável ao calor irradiado pela terra, criando um efeito estufa como se o globo estivesse envolto por um grande cobertor. Por outro lado, sabe-se que o sistema de produção de energia pelo Sol apresenta ciclos de sete anos com períodos de aumento e diminuição de insolação.

Estas alterações influem de maneira drástica na temperatura das águas do sul do Oceano Pacífico, regendo o comportamento do "El Niño" que modifica de forma muito acentuada os fenômenos da natureza nos continentes.

Consequente à uma ou outra teoria, o ano que passou trouxe consigo inundações e secas, deixando milhões de mortos e desabrigados.

Ao esquecer das sanguinárias guerras do passado, o homem continua a desafiar o bom senso de qualquer cidadão, com um mínimo de sensibilidade, continuando a promover a barbárie que representam.

O sistema monetário brasileiro sofreu uma derrocada não prevista por "eminentes" economistas, que com a contabilidade criativa e as chamadas "pedaladas" não souberam interpretar as lições já vividas, levando-nos a uma crise sem precedentes e sem data para terminar.

Desejo a todos que 2017 seja um ano emblemático, em que possamos ter Saúde, Paz, Alegrias e as desejadas Realizações, sabendo que o passado é nosso grande mestre e que o futuro pode ser construído pela inteligência e sensibilidade dos homens, a quem foi dado por DEUS o raciocínio, para não repetir erros e criar sofrimentos.



Dr. Domingo M. Braile
Presidente Conselho de Administração

CAPACITAÇÃO DE CONSULTORES

Coaching estimula o desenvolvimento da equipe de vendas



Buscando desenvolver sua equipe comercial para sempre atender as exigências do mercado, a Braile Biomédica realiza frequentemente ações que promovem promovam o levantamento dos principais pontos de melhorias da equipe e meios para saná-las, seja através de treinamentos e programas de desenvolvimento de novas habilidades.

Existem algumas práticas que facilitam e, ao mesmo tempo, são aplicadas nesse processo de aprendizagem e capacitação, que é onde entra o papel do coach na empresa.

A prática do coaching na Braile Biomédica já é antiga, porém com a equipe comercial este trabalho vem sendo desenvolvido há dois anos e para este ano, uma nova abordagem será trabalhada com o consultor de exportação, Gavin French que irá mesclar um trabalho de coaching e mentoring, trazendo um pouco de sua experiência de mercado para a equipe.

Este profissional tem por atividade principal contribuir para o desenvolvimento profissional e pessoal dos profissionais, auxiliando no autoconhecimento, identificação de habilidades e mudanças de comportamento, aumentando assim sua segurança pessoal para o desenvolvimento de suas atividades.

O primeiro encontro deste ano foi em São Paulo, dia 25 de Janeiro e também foi transmitido online para os profissionais que ficaram na empresa. O segundo encontro aconteceu no dia 07 de Fevereiro na sede da empresa.



Gavin



Dra. Patricia e Carline assistindo online



Segundo sessão com os profissionais, na Braile Biomédica

I SIMPÓSIO ALAGOANO DE CIRURGIA ENDOVASCULAR E NOVAS TECNOLOGIAS



No dia 3 de fevereiro a Braile Biomédica esteve presente no I Simpósio Alagoano de Cirurgia Endovascular e Novas Tecnologias, realizado em Maceió, no Hotel Premier Best Western Maceió.

O evento foi promovido pela Fundação Cordial, Hospital do Coração e Secretaria de Estado da Saúde (Sesau) e contou com a participação de doutores como Dr. Domingo Braile, Dr. Ênio Buffolo, Dr. Honório Palma e Dr. Henrique Ribeiro, que palestraram sobre os assuntos relacionados às novas tecnologias na cirurgia endovascular.

Além das palestras, a Braile Biomédica esteve presente com um Hands On, preparado por especialistas da empresa.



SOMOS BRAILE

PARTICIPAÇÃO EM PROCEDIMENTO

Os colaboradores Ana Luiza (Suporte Técnico), Cleber Rosa e Paulo Correa (Endovascular), participaram de um procedimento de TAVI em Curitiba, dia 29 de janeiro de 2017.

O acompanhamento de colaboradores em procedimentos tem o objetivo de identificar melhorias nos processos e produtos da empresa, além de aproximar a equipe que faz os produtos, da equipe médica.



CAMPANHA DE VACINAÇÃO NA BRAILE BIOMÉDICA!



A vacinação é uma das medidas mais importantes de prevenção contra doenças.

Priorizando o bem-estar dos colaboradores, a Braile Biomédica promoveu a Prevenção da Febre Amarela na empresa.

As carteiras de vacinação dos colaboradores foram analisadas, a fim de identificar as necessidades. Além disso, foram expostas notícias, com informações sobre as formas de identificação e prevenção da doença nos totens da empresa, com o objetivo de disseminar a prevenção.

E para fechar a campanha de conscientização, no dia 7 de fevereiro, os profissionais da saúde da UBS São Francisco de São José do Rio Preto vieram à empresa aplicar a vacina de febre amarela e demais vacinas previamente analisadas pelo departamento de Saúde e Segurança do Trabalho (SESMT).



EM CENA

COMUNICAÇÃO CORPORATIVA

Dando continuidade à seção "Comunicação Corporativa", confira mais algumas dicas interessantes que irão te auxiliar na comunicação escrita e falada, principalmente dentro da empresa:

1. "Supérfluo" / "supérfulo"

Erro: Os gastos naquele setor foram supérfulos.

Forma correta: Os gastos naquele setor foram supérfluos.

Explicação: Supérfluo significa demais, desnecessário. Embora seja uma palavra que muitas vezes ouvimos, "supérfulo" não existe.

2. "Em mãos" / "em mão"

Erro: O motorista entregou a carta em mãos.

Forma correta: O motorista entregou a carta em mão.

Explicação: A segunda opção sempre foi considerada a correta, porém, atualmente, as duas formas são aceitas por alguns dicionários.

3. "Segmento" / "Seguimento"

Erro: O seguimento de mercado mostrou-se propício a investimentos.

Forma correta: O segmento de mercado mostrou-se propício a investimentos.

Explicação: Segmento é sinônimo de seção, parte. Seguimento é o ato de seguir. (Ex: O projeto de implantação da ciclovia não teve seguimento.)

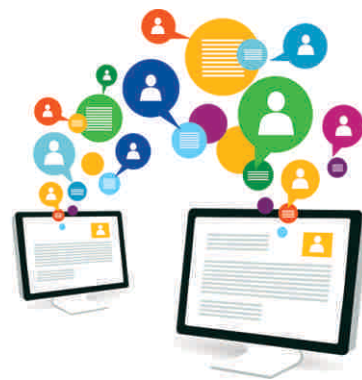



UTILIDADE PÚBLICA

CONTAS INATIVAS DO FGTS Saiba como consultar

O governo liberou o saque de contas do Fundo de Garantia por Tempo de Serviço (FGTS) inativas, considerando que o afastamento do emprego tenha ocorrido até 31/12/2015.

Esta medida faz parte de uma tentativa do governo de reaquecer a economia.

O trabalhador, no entanto, não pode sacar o FGTS de uma conta ativa, ou seja, depositado pelo empregador atual.

Como consultar?

O trabalhador pode consultar o saldo no site da Caixa ou do próprio FGTS e através de aplicativo para smartphones e tablets.

É possível ainda fazer um cadastro para receber informações do FGTS por mensagens no celular ou por e-mail.

No site da Caixa Federal, é preciso informar o NIS (PIS/Pasep), que pode ser consultado na carteira de trabalho, e usar uma senha cadastrada pelo próprio trabalhador. É possível usar ainda a Senha Cidadão. A página oferece a opção de recuperar a senha, mas é preciso informar o NIS. O serviço mostra dados cadastrais e lançamentos feitos na conta nos últimos seis meses.

De acordo com o ministro do Planejamento, Dyogo Oliveira, o cronograma para o saque de contas inativas será divulgado em fevereiro e levará em conta a data de nascimento dos beneficiários.

FIQUE LIGADO!

VISITAS



No dia 26 de janeiro a Braille Biomédica recebeu a visita do Corpo de Engenharia Clínica do Hospital Unimed de Rio Claro.

Eles vieram conhecer a empresa e foram acompanhados durante a visita pelo Marcos Vinicius Silva.



Em 27 de janeiro, a empresa teve a honra de receber Dr. Fábio Augusto Cyprete Oliveira, Dr. Carlos Eduardo de Sousa Amorelli, Dr. Fábio Lemos Campedelli e Pablo (MR).



No dia 4 de fevereiro, Glauca Basso, Vinicius Ladeia e Giovanni Braille receberam na Braille Biomédica o residente Dr. Mateus Simonato. Durante a visita, Mateus conheceu a fábrica e todas as dependências, além de participar de reunião técnica no laboratório de testes e ensaios.

TREINAMENTO EM IMPRESSORA 3D

No dia 25 de janeiro, os colaboradores Denise Cristina (Desenvolvimento), Lino de Oliveira, Rogério Vicentini e Wellington Fernandes (Engenharia e Processos), participaram de um treinamento na empresa 3DSystems, em Diadema.

O Treinamento serviu para que eles conhecessem melhor a capacidade e desempenho da impressora da Braille Biomédica. De acordo com Denise, "a visita também proporcionou conhecermos um pouco mais da tecnologia de impressão 3D existente no mercado".



PARTICIPE CONOSCO!

1º semestre de 2017

Confira os eventos do primeiro semestre que a Braille Biomédica estará presente. Anote na sua agenda, programe-se e participe conosco!

Evento	Data	Local
XXV Encontro dos Ex-Estagiários	18 de Fevereiro	São Paulo (Mercure Grand Hotel Parque do Ibirapuera)
HIPEC International Meeting	31 de março a 01 de abril	Salvador (Bahia Othon Palace)
CICE 2017	5 a 8 de abril	São Paulo (Sheraton São Paulo WTC Hotel)
44º SBCCV 2017	20 a 22 de abril	Rio de Janeiro (Riocentro Exhibition & Convention Center)



De 16 a 22 de Fevereiro de 2017.



Claudete Martins
Sup. Comercial - 16



Giovana Guizzo
Licitação - 16



Ricardo Bento
Descartáveis - 16



Anderson de Oliveira
Suporte Técnico - 17



José Lucio Milagres
TI - 20



Renato dos Santos
Logística - 20



Vagner Francisco
Contabilidade - 20



Adelsio Gonçalves
Descartáveis - 22

Parabéns!



EXPEDIENTE - Informativo Braille Biomédica

Criador e Idealizador: Dr. Domingo Braille - domingo@braille.com.br | **Assistente de Comunicação:** Caroline Bianchini - caroline.bianchini@braille.com.br
Diagramação: Caroline Bianchini | **Fotos:** Caroline Bianchini e Karoline Santanhelo (estagiária) - karoline.souza@braille.com.br | **Revisão de texto:** Carline Miglioli - carline@braille.com.br
Contato: 17 2136-7000 | faleconosco@braille.com.br | www.braille.com.br | facebook.com/braillebiomedica