

A SEMANA

BRAILE
BIOMÉDICA



Informativo interno da Braile Biomédica | Ano 19 - Nº 742 | 26 de setembro a 02 de outubro de 2014
www.braile.com.br | facebook.com/brailebiomedica



*Para nós, esse dia
é muito importante.
Afinal, tudo que
a gente faz é de
coração!*

*29 de setembro
Dia Mundial do Coração!*



**Na Semana Nacional do Trânsito, Braile promove
Campanha de Prevenção de Acidentes de Trajeto!**

Págs. 4 e 5

***"Primavera não é uma simples estação de flores,
é muito mais, é um colorido da alma."***

Jaak Bosmans

DIAS DE PRIMAVERA

Um colorido da alma e na alma...a primavera brilha em nossas vidas, em nossa empresa... Vejam, meus caros, quantas flores e folhagens em nossos jardins. Olhem com todo cuidado e carinho o lindo presente que Deus nos dá todos os anos e que podemos desfrutar com gratidão e alegria...

Alegria verdadeira temos vivenciado também ao constatar que nossa Campanha Interna de Prevenção de Acidentes de Trajeto interessa e alerta todos nós para os riscos que corremos todos os dias, várias vezes ao dia. Todos participaram, deram dicas, depoimentos e debates sobre os cuidados que devemos ter ao dirigir, o que fazer para evitar acidentes. Nossa participação e consciência são fundamentais para melhoria das estatísticas dessa triste realidade brasileira.

Nossa alma se coloriu de alegria com as visitas desta semana. Receber visitantes é sempre uma honra e um motivo a mais

para seguirmos acreditando em nossa missão.

Missão tão lindamente reconhecida e descrita na mensagem que nosso caríssimo Dr. Gilberto Barbosa nos enviou. Que lindas palavras, quanto carinho e gentileza brotaram da alma desse grande médico e ser humano.

Dr. Gilberto, somos agradecidos por sua amizade e são médicos como o Sr. que nos comprometem a buscar sempre o nosso melhor. Muito obrigada, doutor! Volte sempre!

Que nesta primavera possamos ver, sentir e perceber a beleza da vida e a riqueza que é nosso trabalho.

***"O plantio é livre...
a colheita obrigatória."***



Dra. Patricia Braile Verdi
Presidente Braille Biomédica



Confira o e-mail enviado pelo Dr. Gilberto Venossi Barbosa à Braile Biomédica:

Estimados Amigos da Família Braile,

A minha viagem a São José do Rio Preto para participar do Simpósio Caipira concedeu-me vários momentos inesquecíveis, aqueles que fazem a vida valer a pena.

No saguão do aeroporto visualizei o Professor Braile que me recebeu com um abraço amigo e com os olhos radiantes já foi dizendo que era um grande prazer receber-me.

Na verdade, inúmeras vezes ofereceu-me a oportunidade de desenvolver os projetos dos simuladores na sua conceituada e insubstituível empresa e eu, receoso da simplicidade dos meus protótipos frente aos sofisticados e bem acabados produtos da Braile Biomédica tratava de arrumar educadas desculpas.

Na visita a empresa levado pelo estimado professor Braile Presidente do Conselho de Administração, fui recepcionado pela sempre atenciosa e dedicada Dra. Patrícia Braile Verdi Presidente da empresa.

O "tour" que realizei por todas dependências da fábrica acompanhado pelos entusiasmados e comprometidos amigos os Diretores Walter Sternieri Jr e o Engenheiro Guilherme Agreli, me oportunizaram conhecer a sua estrutura, setores e processos.

Além do crescimento das áreas físicas muitas coisas me impactaram nas áreas tecnológicas. O impressionante cuidado com a qualidade e segurança dos produtos principalmente dos implantáveis, e os processos de inovação tecnológica das máquinas e equipamentos.

Honestamente, fiquei orgulhoso de ver a capacidade de uma empresa genuinamente

brasileira, incrustada numa bela e acolhedora cidade do interior de São Paulo, ser capaz de fabricar equipamentos e produtos cardiovasculares que ultrapassam nossas fronteiras e são exportadas para mais de 30 países.

Acolheu-me um sentimento de prazer e satisfação por constatar que eu, como cirurgião, e meus pacientes como fiéis usuários, por muitas décadas fomos beneficiados pela excelência desses produtos, que nos ajudaram a melhorar e resgatar a vida de tantos enfermos.

A placa que recebi das mãos do Professor Braile, esse gigante da Cirurgia cardiovascular brasileira exaltando minha dedicação ao ensino dos jovens cirurgiões acompanhada pelas suas estimulantes e carinhosas palavras, me concederam mais do que emoção, um sentimento de que todo bem que fazemos dá sentido à nossa existência.

O convite do Professor Braile e do Dr. João Carlos Leal para participar desse exitoso 5º Simpósio Caipira me proporcionaram mais do que aprendizado médico mas confirmaram minha crença de que as verdadeiras amizades fortalecem-se com o tempo e são eternas.

Agradeço a forma atenciosa e carinhosa de que fui alvo durante toda minha estada em Rio Preto desejando que continuem sendo premiados pelo esforço e trabalho inovador que realizam a tantos anos.

Atenciosamente,

**Professor Dr.
Gilberto Venossi Barbosa**



ATENÇÃO VOLUNTÁRIOS, EM NOVEMBRO:

Caravana da Cidadania 2014

**Participe!
Informações no RH**

Braile promove Campanha Interna de Prevenção de Acidentes de Trajeto

Na Semana Nacional de Trânsito, comemorada entre os dias 18 e 25 de setembro, o SESMT - Serviço Especializado em Engenharia de Segurança e em Medicina do Trabalho, realizou de 22 a 24 a Campanha Interna de Prevenção de Acidentes de Trajeto na Braile Biomédica.

O objetivo da campanha é difundir práticas seguras no trânsito e, assim, conscientizar os trabalhadores e reduzir o número de acidentes de trajeto na empresa. Segundo a engenheira de Segurança, Ana Maria Lucianelli, "hoje temos registrados todos os acidentes de trabalho na empresa, sendo que 50% deles é de trajeto".

Seguem as principais dicas de como evitá-los:



Pedestres:

Faça a travessia sempre em faixa de segurança;

Motociclistas:

Utilize todos os equipamentos de proteção e reduza a velocidade;



Motoristas:

Utilize o cinto de segurança tanto na estrada como na cidade;



Não utilize telefones celulares quando estiver dirigindo.



Saiba mais:

Acidente de Trajeto x Acidente de Trabalho

Acidente de Trajeto é aquele que acontece no percurso da residência para o local de trabalho, ou o contrário. É importante esclarecer que, para ser considerado acidente de trajeto o trabalhador deverá estar no trajeto normal, isto é, o caminho percorrido para ir ao trabalho habitualmente.

Já o Acidente do trabalho é o que ocorre pelo exercício do trabalho a serviço da empresa, provocando lesões, fazendo com que ocorra a perda ou redução, permanente ou temporária, da capacidade para o trabalho.

Campanha Interna

Confira as ações promovidas pela Braile Biomédica:



Unidade I



Unidade II



Varal com frases e foto de colaboradores que já sofreram algum tipo de acidente de trânsito. Alerta para a prevenção e a conscientização!



Membros da CIPA passaram nos setores orientando os colaboradores quanto às leis de trânsito, prevenção de acidentes, etc. Foram entregues frases sobre acidentes com motocicletas.

Arte
para o
Facebook



Arte para os Totens
"espalhados"
por toda empresa

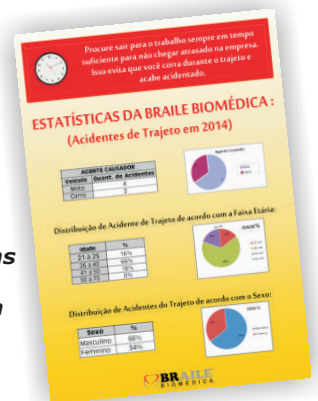

10 coisas que os motoristas precisam saber sobre motocicletas

1 Atenção redobrada. Metade dos acidentes fatais com motocicletas envolvem outro veículo. Muitas vezes os motoristas simplesmente não percebem a moto. É necessária uma atenção especial nas vias que possuem grande quantidade de motos e nas estradas.

2 Baixa visibilidade. Pelo seu tamanho, uma moto fica facilmente escondida nos pontos cegos dos automóveis e veículos maiores. Ela também é facilmente escondida por árvores, tapumes e equipamentos comuns das vias públicas. Tome um tempo extra para verificar bem se não há motos num cruzamento de vias.

3 Armadilha Óptica. Pelo seu tamanho, uma moto pode parecer que está mais longe do que sua posição real. Por essa mesma razão é difícil julgar sua velocidade. Pense sempre que ela está mais perto e chegará mais rápido. Cuidado com os retrovisores convexos, que enganam mostrando que um objeto está aparentemente mais longe. Verifique pelo retrovisor central, e irá perceber que o objeto está muito mais perto, na realidade.

4 Inesperado. Os motociclistas reduzem a velocidade simplesmente reduzindo as marchas ou liberando o acelerador (usando o freio-motor). Nem sempre precisam frear; então, a luz de freio não será acionada; com isso, perde-se um alerta importante de redução de velocidade. Considere sempre essa possibilidade. Fique sempre a 3 ou 4 segundos de distância.

5 Irriquieto? Os motociclistas ajustam constantemente sua posição na faixa para evitar a sujeira e resíduos, ou para se aco-

modar ao vento ou ao tráfego. Entenda que eles não estão sendo exibidos ou irresponsáveis. Evite dividir a faixa com a moto. Evite também ficar atrás e muito perto de uma moto. O motociclista pode cair, e você o atropelar.

6 Congele. Se perceber que uma moto se aproxima, espere ela passar e só depois se movimente, mudando de faixa ou fazendo a conversão. Uma moto é muito ágil, em baixa velocidade e com pista aderente. Entretanto, não espere que o motociclista consiga desviar rapidamente. Não force a situação. E sinalize ao mudar de faixa.

7 Vale o que ela faz. O pisca-pisca da moto não volta sozinho. Motociclistas podem esquecer o pisca ligado. Por isso, esteja alerta. O pisca é apenas uma sugestão. Espere pelo movimento final da moto antes de seguir ou mudar seu trajeto.

8 Má Frenagem. Distâncias de frenagem de motos são aproximadamente iguais às de carros, mas pisos de baixa aderência e derrapagens são perigosas para as motos. Não espere que uma moto pare de repente.

9 É gente. Não se esqueça: na sua frente não está uma moto, está uma pessoa. Que poderia ser um amigo, um vizinho, ou alguém da sua família. A proteção física que uma pessoa tem sobre uma motocicleta é praticamente nula. Enxergue uma pessoa.

10 Atitude defensiva. Evite participar de acidentes com motocicletas. Ainda que involuntariamente, são eventos que podem deixar marcas difíceis de apagar.

BRAILE EM SALVADOR

A Braile Biomédica participou em Salvador, Bahia, da III Jornada Baiana de Angiologia e Cirurgia Vascular, realizada nos dias 19 e 20 de setembro.

A cada ano, progressivamente, temos viajado pelo Brasil apresentando nossos produtos e serviços, desfrutando da companhia de clientes, médicos parceiros de muitos anos e, com isso, temos conhecido de perto o potencial dos profissionais das especialidades para as quais a Braile oferece produtos.

ESTANDE

Foram dois dias de intensa programação. Em nosso estande, localizado no espaço dos expositores no Hotel Mercure, os colaboradores Thiers e Dayane apresentaram produtos como Linus, Mola para Embolização, Filtro para Veia Cava entre outros da linha Endovascular.



Dr. Ronald Fidelis, Dayane e Thiers



Dr. Marcos V. Borges, Dr. Marcos Martins, Dayane e Dr. Adriano Gomes

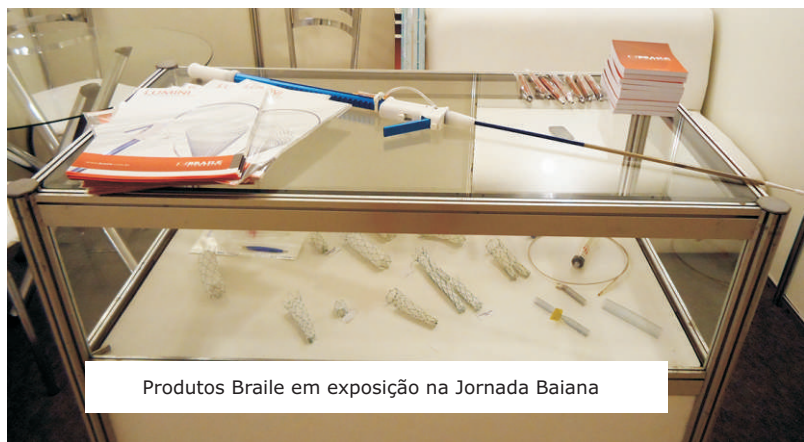

Produtos Braile em exposição na Jornada Baiana

NO SUL

Nosso próximo destino é Gramado, RS, onde participaremos do XII Encontro de Angiologia e Cirurgia Vascular do CONESUL, de 02 a 04 de outubro, no Serrano Resort. Voltaremos ao assunto!

AH, A PRIMAVERA....

No dia 23 de setembro tivemos a chegada da primavera no hemisfério sul, denominada Primavera Austral, estação do ano que se estende até o dia 21 de dezembro, com a chegada do verão. No Brasil, também é conhecida como a estação das flores. No hemisfério norte a estação recebe o nome de Primavera Boreal, acontecendo entre 20 de março e 21 de junho. A distribuição das estações do ano é ocasionada devido ao eixo de rotação da Terra, que se inclina em relação ao sol.



Coração de flores na praça Salua Haddad, ao lado da Braile



Flores nos jardins da Braile



Primavera na Braile

Todos os anos, nessa época, gostamos de divulgar e apresentar as belezas naturais de nossos jardins. Árvores, plantas e flores que começam a brotar já preenchem o espaço com cores diversas. É a primavera!



Nosso "companheiro" tucano



Marcelo, Dra. Valéria, Dra. Patrícia, Renata, Walter e Dr. Luis

Dia 18

Recebemos a visita do cardiologista Prof. Dr. Luis Antonio Machado Cesar, do INCOR-São Paulo. O médico foi convidado pela Dra. Valéria Braile a conhecer nossa empresa. Dr. Luis foi recepcionado pela presidente da Braile, Dra. Patricia, os diretores Walter e Marcelo e a Especialista de Produtos, Renata Gabaldi.



Pablo, Renata e as perfusionistas

Dia 19

O fornecedor Mauricio Giron, da empresa americana VESTA, esteve na Braile Biomédica afim de conhecer a empresa e discutir projetos. Mauricio se reuniu com Lineu Andrade (Exportação), Lynna Lin (Compras), Nilo Martin (Desenvolvimento) e Lucas Cardoso (Engenharia e Processos).



Lynna, Mauricio, Lineu, Lucas e Nilo

Neste mesmo dia, as perfusionistas Natália Peres Gonçalves Pavani, Djandira Maria dos Santos Thomaz, Marlena Dantas dos Santos Gonçalves, de Bauru-SP, visitaram a Braile.

Elas vieram acompanhadas do Pablo, da empresa MR Biomédica, de Rio Preto. A colaboradora Renata Galbadi foi quem recepcionou o grupo.

Dia 22

Um grupo de alunos do 4º ano de Administração de Empresas da UNIP, Rio Preto, visitou a Braile na última segunda-feira.

Acompanhados da docente Cíntia e da Analista de RH da Braile Biomédica, Ana Carolina, os alunos fizeram um "tour" pela fábrica.



Estudantes da UNIP visitam a Braile



Dr. Caio, Glauca e Dr. Braile

Dia 23

Dr. Caio Cesar Cardoso, residente de medicina da Escola Paulista – UNIFESP, esteve na Braile. Acompanhado da Coordenadora de Pesquisa, Gláucia Basso, Caio conheceu toda a estrutura da empresa, produtos e funcionalidade.



Requerimento de Justificativa Eleitoral

Caso o eleitor não estiver no seu domicílio eleitoral no dia do pleito é necessário apresentar uma justificativa para a ausência do voto, que deve ser feita por meio do preenchimento do **Requerimento de Justificativa Eleitoral** para ser entregue no dia da votação.

Onde encontro o requerimento?

O formulário é disponibilizado nos locais de votação do dia do pleito, nos sites do Tribunal Superior Eleitoral e dos Tribunais Regionais, nos cartórios eleitorais e nos postos de atendimento ao eleitor.

Como justificar a ausência

É necessário apresentar junto ao Requerimento de Justificativa Eleitoral, o título eleitoral e um documento de identificação oficial com foto. Caso não justifique no dia do pleito, o eleitor tem até **60 dias após cada turno** para apresentar a justificativa em qualquer cartório eleitoral ou via Correios ao juiz eleitoral que está inscrito.

A justificativa valida apenas um turno e caso houver segundo turno no domicílio eleitoral em que está inscrito, o eleitor deve **justificar novamente** sua ausência. Se o requerimento apresentar algum **dado incorreto** que não permita a identificação do eleitor, a justificativa será **invalidada**.

Fonte: www.eleicoes2014.com.br/justificativa-de-ausencia-do-voto/

ATENÇÃO: o primeiro turno das eleições 2014 acontece no dia 5 de outubro.

ENDOPRÓTESE DOMINUS

Na segunda-feira, 22, teve continuidade o Programa de Treinamentos dos Produtos Braille coordenado pelo Departamento de Suporte Técnico. O tema do último treinamento foi a Endoprótese Stent-Graft Dominus (*parte 2*), ministrado por Ana Luiza (Coordenadora de Suporte Técnico).



Ana Luiza ministra Treinamento



ANIVERSARIANTES

26 de Setembro a 02 de Outubro de 2014



Raimundo Ribeiro
Serviços Gerais - 27



Eterno Macedo
Adm/Financeiro - 01/10

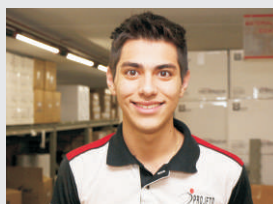

Gabriel Abrão Rodrigues
Jovem Aprendiz - 01



Antonio Fiorotto Jr.
Desenvolvimento - 02



Henrique Policarpo
Mecânica - 02

EXPEDIENTE - Informativo Braille Biomédica

Criador e Idealizador: Dr. Domingo M. Braille - domingo@braile.com.br | **Jornalista Responsável e Reportagens:** Eloíse Dóro (MTB 54.174) - eloise@braile.com.br
Estagiária de Comunicação: Caroline Bianchini - caroline.bianchini@braile.com.br | **Diagramação:** Eloíse Dóro | **Fotos:** Caroline Bianchini e Eloíse Dóro |
Revisão de texto: Carlíne A. D. Miglioli - carline@braile.com.br | **Contato:** 17 2136-7000 | faleconosco@braile.com.br / www.braile.com.br / facebook.com/brailebiomedica