

A SEMANA

30
anos
brailebiomédica



Informativo interno da Braile Biomédica | Ano 19 - Nº 724 | 18 a 24 de abril de 2014
www.braile.com.br | facebook.com/brailebiomedica

Inovação

Seminário abordou o conceito, tipos e classes de Inovação.
Pág. 3

Membro Honorário



Dr. Braille é empossado Membro Honorário, na Academia Nacional de Medicina.

Pág. 4

Inovare

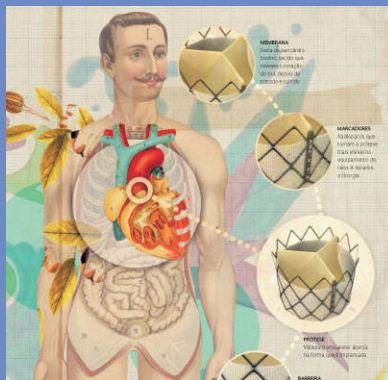

Válvula é destaque na Revista "PESQUISA FAPESP"

Pág. 6

Espaço Cultura



Exposição, livros, jornais, revistas, tudo à disposição dos colaboradores. Confira na pág. 7

Momentos leves e alegres!



Que nem o tempo, nem o vento, levem para longe tantas boas coisas de nossa semana...vivemos em nossa empresa uma semana leve, gostosa, feliz mesmo...

Vivemos bons momentos...eu vivi bons momentos... Faço parte do Grupo de Estudo responsável pelo Seminário "INOVAÇÃO". Somos um grupo animado, criativo e alegre. Foram bons momentos vividos durante a preparação e apresentação do seminário. Nesses encontros temos a oportunidade de estudar, aprender, conviver com os companheiros. É realmente muito bom participar, faz bem à mente e à alma. Vejam como foi nossa apresentação... vocês se lembrarão de muitos objetos que passaram por nossa vida.

Outro momento incrível foi vivido por meus pais. Nosso presidente do conselho de administração Dr. Domingo Braile (meu querido pai), agora é Membro Honorário da Academia Nacional de Medicina. Ele e minha mãe, Maria Cecília, tiveram nesta semana momentos inesquecíveis, riquíssimos durante a cerimônia da posse. Muito orgulho, pai! Parabéns! Obrigada Deus por tê-lo dado a mim como pai e por permitir nossa convivência tão bela! Obrigada pai por nos ensinar todos os dias com sua dedicação e vida!

E, falando nele, leiam a linda carta escrita ao Dr. Braile por nossa querida Terezinha (ex-secre-taria na Unicamp). É de emocionar e guardar do lado esquerdo do peito.

Mais uma notícia feliz... nossa válvula Inovare é destaque na imprensa, ou melhor dizendo, é

destaque numa supermídia... Uma matéria nossa, publicada na revista "Pesquisa FAPESP". Com certeza essa reportagem nos renderá visibilidade e credibilidade. Excelente!

Vivemos mais uma Semana da Cultura. Temos uma linda exposição de fotos em preto e branco no pátio da empresa e aproveitamos para comemorar o dia do Livro Infantil.

"Nada posso fazer: parece que há em mim um lado infantil que não cresce jamais".

Clarice Lispector.

Pensem nisso... a criança que mora em nós não pode crescer, não pode morrer, pois é aí que está a alegria e o sabor das novidades da vida. Visitemos a exposição! Vamos passear por entre as fotos, vamos folhear os livros, nos animar e sorrir diante das coisas simples e leves da vida.

"No fim tu hás de ver que as coisas mais leves são as únicas que o vento não conseguiu levar: um estribilho antigo um carinho no momento preciso o folhear de um livro de poemas o cheiro que tinha um dia o próprio vento..."

Mario Quintana

Uma alegre semana a todos!

Dra. Patricia Braile Verdi
Presidente Braile Biomédica



Seminário "INOVAÇÃO"

EM DESTAQUE

A cada Seminário do "Programa de Desenvolvimento de Gestores e Lideranças" da Braille Biomédica, somos surpreendidos pela qualidade e conteúdo das apresentações.

O envolvimento de todos os colaboradores e membros de cada grupo tem sido essencial. Na última quinta-feira o tema do Seminário foi "INOVAÇÃO", apresentado pelos colaboradores Clayton Caparroz, Débora Zuvela, Darci Montalvão, Flávio Dias, Lineu Andrade, Maria da Penha e Patrícia Braille.

Além da apresentação, o grupo montou no local uma pequena exposição, que mostrou a inovação de vários tipos de produtos, desde a criação até os dias atuais, como celulares, rádio, TV, etc.



Integrantes do Grupo: Débora, Flávio, Lineu, Darci, Dra. Patricia, Clayton e Maria da Penha



exposição mostra a inovação de vários tipos de produtos

Confira resumo da apresentação:

Inovação é uma palavra derivada do termo latino *innovatio*. Seguindo uma definição pragmática, *inovação* é a primeira utilização para fins econômicos e sociais de uma dada invenção. Podemos também simplesmente dizer que inovar é fazer melhor.

Existem vários tipos de inovação:

Inovação do produto: introdução no mercado de produtos ou serviços novos ou significativamente melhorados.

Inovação do processo: implementação de novos, ou significativamente melhorados, processos de produção de bens ou serviços.

Inovação organizacional: implementação de novos modelos de negócio e de organização do trabalho;

Inovação de marketing: implementação de novos métodos de *marketing*, envolvendo

melhorias significativas no *marketing-mix* (produto, preço, promoção, distribuição, embalagem, evidência física, pessoas e processos).

E duas grandes classes da Inovação:

A **Inovação Incremental** é a base da grande maioria das inovações desenvolvidas pelas empresas. Recorrendo muitas vezes ao próprio conhecimento da organização, permite pequenos melhoramentos, mas impede que o *output* final do processo de inovação seja algo considerado como novo.

Já a **Inovação Radical** é a inovação disruptiva, a base da inovação das empresas que estão orientadas mais para a tecnologia/produto e menos para o cliente. A Inovação Radical permite a destruição de mercados antigos e a criação de novos mercados, sendo por isso uma "arma" que todas as organizações devem considerar.

Então por que as empresas brasileiras investem tão pouco em P&D?

- Visão orientada para o curto prazo, não favorecendo os investimentos em P&D que tipicamente trazem resultados de mais longo prazo;
- Baixa qualificação da mão de obra;
- Falta de incentivos adequados para aumentar a quantidade e qualidade das pesquisas nas universidades e para parcerias entre empresas e universidades.

DR. BRAILE É MEMBRO HONORÁRIO DA ACADEMIA NACIONAL DE MEDICINA



Dr. Domingo Braile recebe o diploma de Membro Honorário Nacional no Rio de Janeiro

O Prof. Dr. Domingo Braile tomou posse, no último dia 10, como Membro Honorário Nacional na Academia de Medicina. A Solenidade aconteceu na Sede da Academia, no Rio de Janeiro-RJ.

Em seguida à cerimônia oficial, Dr. Braile proferiu a palestra "A Medicina e a Fé". "A dimensão espiritual não pode ser ignorada, porque é ela que nos faz humanos", disse o novo acadêmico que ressaltou, em sua conferência, a iniciativa de duas entidades americanas dedicadas à fé e saúde. Hoje, essas entidades estão introduzidas em muitas escolas médicas dos Estados Unidos, oferecendo cursos sobre espiritualidade e saúde. No Brasil, esse tipo de iniciativa também se expande. Segundo Dr. Braile, na Sociedade Brasileira de Cardiolo-

gia, há um setor dedicado à espiritualidade e medicina.

"Foi uma noite muito agradável, vários outros médicos também falaram, cumprimentando o novo acadêmico e complementando a sua fala, com ricos e interessantes comentários", disse Dra. Maria Cecília, esposa do Dr. Braile, que o acompanhou nesta homenagem tão especial.



Dr. Braile e a esposa Maria Cecília

Fotos: Ivanoé Gomes



Sob o reinado do imperador D. Pedro I

A história da Academia Nacional de Medicina con-funde-se com a história do Brasil e é parte integrante e atuante na evolução da prática da medicina no país. Fundada sob o reinado do imperador D. Pedro I, em 30 de junho de 1829, mudou de nome duas vezes, mas seu objetivo mantém-se inalterado: o de contribuir para o estudo, a discussão e o desenvolvimento das práticas da medicina, cirurgia, saúde pública e ciências afins, além de servir como órgão de consulta do Governo brasileiro sobre questões de saúde e de educação médica. Desde a sua fundação,

seus membros se reúnem toda quinta-feira, às 18h para discutir assuntos médicos da atualidade, numa sessão aberta ao público. Esta reunião faz da Academia Nacional de Medicina a mais antiga e única entidade cultural e científica a reunir-se regular e ininterruptamente por tanto tempo. A Academia também promove congressos nacionais e internacionais, cursos de extensão e atualização e, anualmente, durante a sessão de aniversário, distribui prêmios para médicos e pesquisadores não pertencentes aos seus quadros.

Páscoa é tempo de celebrar a vida e renovar o espírito

Em meio a tanta correria, turbulências e dificuldades, é preciso parar para entrarmos em um cenário de Paixão e de Ressurreição, para que possamos entender e voltar um pouco a uma outra dimensão.

Na Páscoa comemoramos a Ressurreição de Cristo, a vitória sobre a morte, o reviver. É o que fazemos todos os dias, ou pelo menos é o que deveríamos fazer todos os dias: renascer, reviver, renovar - sonhos, desejos, energias, esperanças, relacionamentos - tudo enfim. Deveríamos dar-nos a oportunidade diária de começar tudo novamente, reavaliando nossa vida a cada amanhecer. Começarmos de novo - igual ou diferente - é isto que importa no nosso movimento entre o amanhecer e o adormecer.

Cristo ressuscitou, venceu as trevas, venceu a morte, mostrou que é possível ser novo todos os dias.

A Páscoa oferece-nos oportunidades ilimitadas. Então, de novo, vamos viver a Páscoa e seu significado, em todos os dias que vierem daqui para frente, e comemorar as mudanças, as evoluções, o renascimento diário, nosso crescimento.

Feliz Páscoa para todos, todos os dias!

A Páscoa

*É a renovação...
é o renascimento de Jesus que vem
atender a
esperança por dias melhores
para toda a humanidade...
É reflexão para entendermos melhor
e com profundidade
as razões do seu sacrifício*

*É a fatura
do amor,
da compaixão,
da solidariedade,
do perdão para com o próximo.*

SOMOS BRAILE

VEM AÍ, CICE 2014

De 23 a 26 de abril a Braile Biomédica estará presente no CICE 2014. Grande evento da área Endovascular, que será realizado no centro de Convenções do Sheraton São Paulo WTC Hotel, em São Paulo. De acordo com a organização do evento, este ano, o CICE foi elaborado levando-se em consideração as preferências das Comunidades Endovasculares Brasileira e Sulamericana. A ideia é reunir, em um só evento, Programa Científico de ponta e do mais alto gabarito, capaz de abranger as diversas facetas da Cirurgia Vascular/Endovascular e Angiologia. A exposição do evento (estandes) é sempre muito concorrida e contará com a presença de todas as principais empresas do ramo. Voltaremos ao assunto.



Email mkt enviado aos médicos, representantes e distribuidores

Associações das Indústrias Médicas: um suporte fundamental

Cada vez mais fica patente a importância da participação da Empresa junto às Entidades de Classes que a representam como **ABIMO** (Associação Brasileira das Indústrias de Artigos e Equipamentos Médicos Odontológicos, Hospitalares e de Laboratórios), **ABRAIDI** (Associação Brasileira dos Importadores e Distribuidores de Implantes), **ABEC-SAÚDE** (Associação Brasileira de Empresas Certificadas em Saúde). Essa parceria contribui ativamente na construção das políticas públicas que potencializarão as atividades produtivas e comerciais da Empresa.

Participamos de um encontro promovido pela ABIMO (Associação Brasileira da Indústria de Artigos e Equipamentos Médicos Odontológicos, Hospitalares e de Laboratórios) entre as Empresas Fabricantes e Distribuidoras de Produtos Médicos e a EBSEH (Empresa Brasileira de Serviços Hospitalares), órgão do Ministério da Educação, que faz a gestão dos 46 Hospitais Universitários Federais. Como fazem a gestão, também farão as compras dos produtos médicos para abastecerem todos estes Hospitais. Este encontro foi de extrema importância para nossa Empresa, pois permitiu o estreitamento das relações com esta tão importante Instituição. Nesta semana seremos recebidos em Brasília pelo Dr. Celso Araújo, Diretor de Atenção à Saúde da EBSEH, para apresentarmos a Braile Biomédica e nossos produtos. Nesta oportunidade estenderemos o convite para que eles venham conhecer nossa Empresa. A ABIMO tem se empenhado, também, em favor das empresas na luta pela imunidade tributária nas compras públicas de equipamentos para saúde fabricados no Brasil e no incentivo às exportações por meio da APEX-BRASIL (Agência Brasileira de Promoção de Exportações e Investimentos) que, em convênio com a ABIMO, auxilia as Empresas Nacionais na obtenção da Marcação CE além de promover a participação das mesmas em feiras internacionais via Projeto *Brazilian Health Devices*. A próxima Feira Médica Internacional será em Miami e a participação da Braile está confirmada, abrindo uma novas perspectivas para o aumento das nossas exportações.

A contribuição das Associações representantes dos fabricantes de produtos médicos tem sido imprescindível para o desenvolvimento e avanço das empresas do setor médico.

Walter Sternieri
Diretor de Relações Institucionais



INOVARE É DESTAQUE NA "PESQUISA FAPESP"

A Inovare® Válvula Transcateter, da Braile Biomédica, foi destaque na Revista "Pesquisa FAPESP" edição de Março, nº 217. A matéria fala sobre a parceria entre pesquisadores de universidades e a Braile Biomédica no desenvolvimento da Válvula.

Confira a matéria na íntegra pelo link:

http://issuu.com/pesquisafapesp/docs/pesquisafapesp_217?e=4497040%2F7035885#search



Capa da Revista



Página da matéria

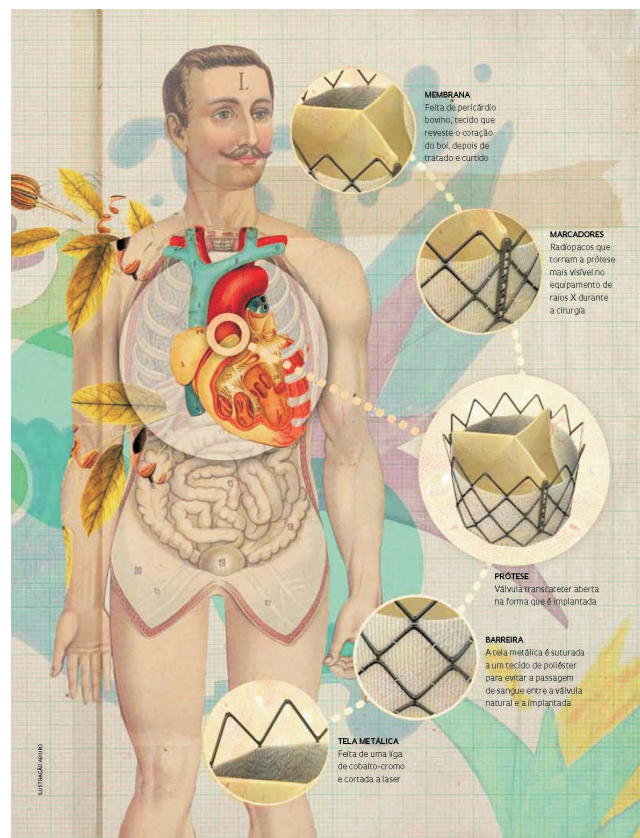

Página da matéria

Espaço CULTURA

Durante esta semana, de 14 a 17 de abril, a Braile Biomédica, em parceria com o SESI, recebeu uma caixa-estante somente com livros infantojuvenis e a disponibilizou a todos os colaboradores (para que possam retirar e levar ao seus filhos para leitura), no pátio da empresa, das 12h às 14h. Juntamente com a caixa, tivemos a exposição "Interior em P&B" do fotógrafo Cristian Ferrari, que retrata o cotidiano das vilas e o dia a dia de pessoas tipicamente brasileiras, vidas que representam um Brasil que muitos desconhecem. A semana foi escolhida propositalmente, já que no dia 18 de abril é comemorado o Dia Nacional do Livro Infantil. Dia esse, escolhido em homenagem a um dos principais autores de livros infantojuvenil do Brasil, Monteiro Lobato. Após essa semana, os livros estarão disponíveis na sala de leitura, até o dia 30 de abril.



EM CENA



AO DR. BRAILE

Abaixo e-mail enviado ao Dr. Braile, no dia 8 de abril (dia do seu aniversário), por Terezinha Barreto Costa, sua ex-secretária da UNICAMP. Na sequência a resposta do Dr. Braile à Terezinha. Confira:

Dr. Braile,

Hoje eu acordei com uma saudade antiga... Aquelas saudades boas de ter... Lembrando das nossas festas na casa do Dr. Reinaldo... Tempo da felicidade que era a cirurgia cardíaca, o senhor lembra? Não é que a minha vida seja triste, eu construo felicidade em torno de mim como uma espécie de religião, obrigação, ar que se respira... Não gosto de ser triste!

Mas eu me lembro daquele tempo do senhor plantando sonhos de fé e felicidade no coração daquela equipe... Queira Deus que aquelas sementes tenham nascido no coração de todos, pois no meu coração nasceu só coisas boas da partilha de vida que construíamos em torno daquela disciplina, tanto que estou escrevendo um capítulo do meu livro dedicado especialmente ao Sr. e Dr. Reinaldo e a cirurgia cardíaca... Queria muito lhe presentear com uma minuta deste capítulo hoje, mas escrever é algo misterioso, o Sr. escreve e sabe disso... Tem uma espécie de magia no ar que vão nos trazendo aos poucos as palavras e suas construções.... E às vezes tem armadilhas nestas construções, e por isso não chegamos ao milagre da alquimia que nada mais é do que dar a oportunidade ao inesperado acredito que escrever seja isso. Abraços carregados de felicidades e saudades.

Terezinha Barreto Costa

Resposta:

Querida Terezinha, Luiz e demais familiares,

Seus escritos são lindíssimos. Tenho certeza que o capítulo que versará sobre a saga da Cirurgia Cardíaca na Unicamp será cheio de carinho e alma, como foram disseminados naquela instituição surgida das cinzas, como uma Fenix moderna e vigorosa. Tenho muitas saudades de todos e muito carinho por você, que sempre representou o elo de uma corrente, de início fraca, mas que com o poder da fé, fortificou-se e uniu corpos e almas de pessoas que souberam aproveitar o momento e evoluir no tempo e no espaço. Neste dia em que completo 76 anos, agradeço as suas palavras e os bons votos desejados.

Abraços saudosos do Domingo e de toda minha família.

18 a 24 de abril de 2014



**Nesta edição
conheça
os benefícios
do vôlei:**

Jogar voleibol promove um gasto de até 400 calorias por hora – ressalte-se que, na modalidade dupla de praia, você pode eliminar ainda mais. Portanto, se você é daqueles que desejam muito começar a se mexer, mas não tolera encarar aquelas repetições monótonas das academias, por que não experimenta um joguinho nas quadras? O vôlei pode ser encarado como uma atividade física quando o objetivo é a obtenção de um bom condicionamento e a melhora da força e da resistência corporal. Por exigir potência muscular, esse esporte também atua na tonificação do corpo. E os benefícios não param por aí. As corridas e os saltos efetuados durante um jogo trabalham o sistema cardiorrespiratório, aumentando o fôlego e controlando a pressão arterial. Para completar, alivia o estresse, deixa as pessoas mais disciplinadas e, por ser um jogo coletivo, ajuda a fazer novos amigos. A prática de esportes auxilia o indivíduo a desenvolver melhores relações interpessoais.

Fonte: <http://www.portalvital.com/saude/fitness/os-beneficios-do-volei->

Vem aí: JOGOS DO SESI
Procure o SESMT e faça sua inscrição. PARTICIPE!

EM CENA

Campanha do agasalho 2014

O Fundo Social de Solidariedade de Rio Preto lançou nesta terça-feira (15) a Campanha do Agasalho 2014 - "Alguém espera seu abraço solidário". A Campanha do Agasalho é uma das ações mais importantes desenvolvidas pelo Fundo Social em parceria com empresas. A Analista de Recursos Humanos, Débora Zuvela, participou do lançamento da campanha representando a Braile Biomédica. Voltaremos ao assunto.



Adriano de Paula
Manut. Industrial - 19



Milena Fachini
Estagiária - 20



Amelita Ferreira
Descartáveis - 21



Rachel Cavalcante
Biológica - 21



Hugo Camilo
Biológica - 22



Maria Ercilia Juliani
Telefonista - 23



Pedro Rocha
Serviços Gerais - 23

EXPEDIENTE - Informativo Braile Biomédica

Criador e Idealizador: Dr. Domingo M. Braile - domingo@braile.com.br | **Jornalista Responsável e Reportagens:** Eloíse Dóro (MTB 54.174) - eloise@braile.com.br
Estagiária de Comunicação: Caroline Bianchini - caroline.bianchini@braile.com.br | **Diagramação e Fotos:** Eloíse Dóro e Caroline Bianchini |
Revisão de texto: Midori C. Okubo - midori@braile.com.br e Carline A. D. Miglioli - carline@braile.com.br
Contato: 17 2136-7000 / faleconosco@braile.com.br / www.braile.com.br / facebook.com/brailebiomedica