

A SEMANA



NA HOSPITALAR

Braile participa da maior feira de Saúde do Hemisfério Sul e atrai diretores e gestores no Espaço do Administrador Hospitalar.

Páginas 4 e 5



Vai começar a
SIPAT 2013

DE 03 A 07
de Junho de 2013





Dra. Patricia Braile Verdi

Presidente Braile Biomédica

HOSPITALAR & SIPAT

Semana passada a Braile Biomédica aterrissou com seus produtos e equipe na Feira Fórum Hospitalar 2013, maior exposição do segmento médico-hospitalar e odontológico da América Latina.

Nosso estande estava localizado dentro do Espaço do Administrador Hospitalar, um local reservado somente para gestores de hospitais.

Foi uma boa experiência e uma oportunidade de conhecermos um novo público comprador, estabelecer contato com uma nova perspectiva de mercado.

Como sempre acontece, a inovação, a estrutura e os conceitos e valores da Braile encantaram aos visitantes. O retorno foi o bom olhar dos gestores sobre nossas práticas e sobre como a indústria brasileira tem feito bem, atuado com eficácia, nos procedimentos de alta complexidade e tecnologia.

Essa tem sido nossa vocação e nosso grande legado nesses 30 anos de existência: substituir a importação de produtos e viabilizar, aqui no Brasil, simultânea ou antecipadamente, soluções necessárias para a evolução do tratamento de diversas doenças.

Outro evento, dessa vez interno, que merecerá toda nossa atenção é a SIPAT - Semana Interna de Prevenção de Acidentes do Trabalho, que mobilizará a equipe de RH e convidados de fora da empresa para dias de atividades, informação e integração.

Todo fato novo, toda nova e valiosa orientação e conhecimento que adquirimos e transmitimos se transformam em poder de vida para nós

Por meio do nosso trabalho e iniciativas, criamos um círculo virtuoso de bons propósitos, projetos e realizações.

próprios.

Assim, a presença da Braile numa feira da dimensão da Hospitalar e a iniciativa da Braile em promover com excelente conteúdo mais uma SIPAT certamente acrescentarão poder de vida a todos os envolvidos. Assim é que, por meio do nosso trabalho e iniciativas, criamos um círculo virtuoso de bons propósitos, projetos e realizações.

EXPEDIENTE:

Informativo Braile Biomédica:

Jornalista Responsável Elma Eneida B. Mendes (MTB 16.782) elma@braile.com.br |

Diagramação, Eloíse Dóro (MTB 54.174) eloise@braile.com.br |

Reportagem e Fotos, Rômulo Pérsio (MTB 51.670) romulo@braile.com.br |

Arte Final Gleisson Maia gleisson@braile.com.br | **Criador e Idealizador**, Prof. Dr. Domingo Braile domingo@braile.com.br.

Artigos assinados: mais informações e/ou fontes pesquisadas entre em contato: elma@braile.com.br, eloise@braile.com.br ou romulo@braile.com.br

Dr. Domingo Braile

Presidente do Conselho de Administração Braille Biomédica



Educação e Inovação

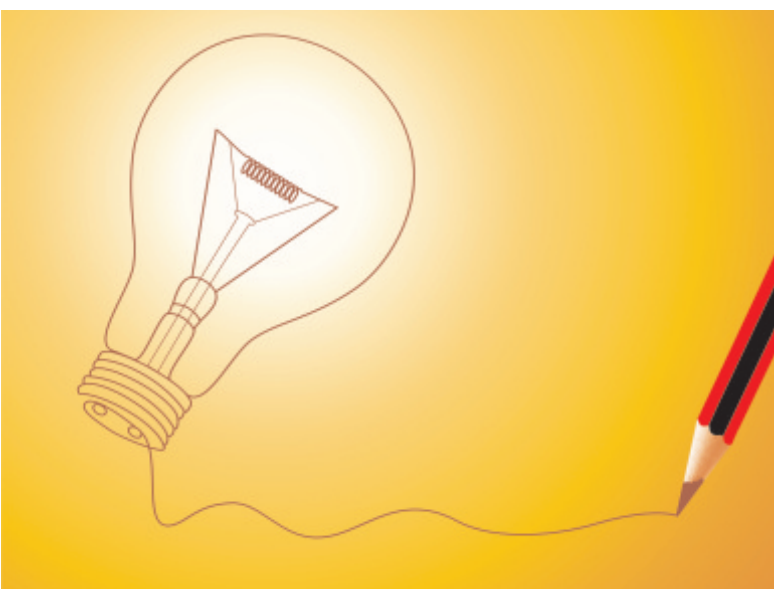

“Aprender é muito fácil desde que alguém se disponha a ensinar”. Tenho repetido esta locução interjetiva, com frequência por contemplar com ênfase o sentido da ação de ensinar: um verdadeiro ato de amor!

Logicamente, é necessária uma contrapartida: as pessoas têm que estar motivadas e dispostas a aprender.

Estaria aí o grande mistério que separa nações desenvolvidas daquelas subdesenvolvidas?

A quantidade de conhecimentos retidos pela população seria o motivo de uns países serem pobres e outros ricos?

Tive o prazer de ouvir uma Conferência do Professor Eric Hanushek da Universidade de Stanford, na qual aprendi dois conceitos muito importantes:

- 1- “Quanto mais gente preparada para enfrentar desafios tecnológicos, mais chances um país terá de avançar rumo à riqueza”.
- 2- “A quantidade de empregos de qualidade depende da riqueza do país”.

Fica fácil entender que com mais Educação Formal, cria-se um ciclo virtuoso: Quanto mais culto é um povo, maior a sua chance de desenvolver avanços em todas as áreas do conhecimento, criando oportunidades de trabalho com alto valor agregado.

Os salários passam a ser dignos, pois, o profissional bem preparado produz com mais eficiência, aumentando a competitividade do País no contexto internacional.

Vivemos em um mundo globalizado! Se não formos capazes de concorrer com as nações mais desenvolvidas, estaremos eternamente exportando os nossos melhores empregos.

O nosso trabalho será mal remunerado, pela venda de

Para termos famílias felizes, que possam dar boa educação aos filhos, é preciso que tenham bons empregos

produtos primários, a preços baixos, sujeitos às cotações ditadas pelo mercado, comandado pelas Nações mais ricas.

Vou dar-lhes alguns exemplos para que o entendimento destas premissas fique facilitado.

O Brasil exporta amêndoas de cacau e consome chocolate suíço, que pela agregação da tecnologia (o saber fazer) dos suíços, tem valor de venda 150 vezes maior do que o produto não elaborado exportado pelo Brasil.

Para comprarmos 200 gramas de um bom chocolate suíço, temos que vender 30 toneladas das acima citadas amêndoas de cacau!

Para importar um circuito integrado, o Brasil precisa exportar...21.000 kg de minério de ferro ou 1.742 kg de soja. Quanto mais tecnologia agregada a um produto, maior é o seu preço e mais empregos são gerados na sua fabricação.

Os países “donos” do conhecimento científico e tecnológico são os detentores: das decisões econômicas, do dinheiro, do poderio militar e das riquezas do mundo! Educação formal é absolutamente fundamental para que o País possa atingir o progresso desejado.

A Educação Formal tem que ser iniciada desde o ciclo fundamental, alicerce de todo o processo de aprendizado-ensino, de forma que os novos conhecimentos nas séries mais adiantadas serão absorvidos com facilidade.

O sistema educacional deve ser um processo contínuo de aprendizado-ensino. O aluno é quem aprende, cabe a nós ensinar! O professor não deve ter alunos e sim discípulos, que levarão consigo conhecimentos e uma parte da nossa alma.

A Educação Formal é aquela que se aprende na escola. Educação Comportamental é adquirida na família estruturada, dedicada em transmitir os valores morais e cívicos aos seus descendentes.

Fechando o ciclo virtuoso expresso nestas colocações, fica claro que para termos bons professores é necessário pagar-lhes salários dignos.

Para termos famílias felizes, estruturadas, que possam dar boa Educação aos seus filhos é necessário que tenham bons empregos.

Portanto, o Brasil tem que se desenvolver tecnologicamente se quiser ter empregos de qualidade, para o almejado equilíbrio social.

Braile na Mega Feira Hospitalar

No Pavilhão Vermelho, entre as ruas M e N, dentro do Espaço do Administrador Hospitalar. Ali foi que a Braile Biomédica montou sua vitrine de produtos e serviços durante a Feira Fórum Hospitalar 2013.

Trata-se do maior evento de Saúde das Américas, que nesta edição recebeu 92 mil visitantes em quatro dias, de 21 a 24 de maio, no Expo Center Norte, em São Paulo, SP.

A Hospitalar reúne anualmente dirigentes de hospitais, clínicas e laboratórios, médicos, enfermeiros, distribuidores, industriais, representantes de governo e compradores internacionais de mais de 60 países.

A Hospitalar existe há 20 anos e está entre as dez maiores feiras de negócios do Brasil.

EAH

O Espaço do Administrador Hospitalar (EAH), onde ficou localizado o nosso estande, pertence à Federação Brasileira de Administradores Hospitalares. Um local diferenciado onde a Braile fez muitos novos contatos de trabalho e negócios. No dia

22, no segundo andar do EAH, o gerente de desenvolvimento de produtos endovasculares da Braile, Guilherme Agreli proferiu palestra com o tema: "Transcateter Inovare: Poder Transformador" – A tecnologia médica brasileira dita as tendências e muda o presente e o futuro do tratamento do coração." No dia 23, foi a vez do Diretor Industrial, David Petil, apresentar no auditório do Espaço do Administrador Hospitalar o tema: "Inovação, Substantivo Concreto" – Como a indústria brasileira tem contribuído com soluções de qualidade, economia e praticidade para o dia-a-dia de pacientes, administradores hospitalares e gestores do sistema de saúde".

Estiveram na Hospitalar, representando e trabalhando na exposição de nossos produtos, os profissionais: David Peitl, Eder William de Oliveira, Elma Mendes, Eric Brandão, Gilberto Alfredo, Guilherme Agreli, Priscila Neviani, Rosângela Rossini, Rafael Braile, Yuri Kendji, Sandro Ottoboni, Tássio Mendes e Joyti Wada. Compareceram ainda a Dra. Patricia Braile Verdi, presidente, e o Diretor Superintendente Walter Sternieri Jr.



Braile recebe especialistas de toda parte do mundo em estande no EAH (Espaço do Administrador Hospitalar)



Vista do estande da Braile



Dr. Douglas Ferrari (Pres. Soc. Bras. de Terapia Intensiva) e sua equipe



Gilberto, Wada, Rafael e Dra. Patricia com diretores da FBAH



Elma Eneida, Dra. Patricia Braile, Sandro Ottoboni, Priscila Neviani, Yuri Kendji e Gilberto Alfredo no estande da Braile na Feira Hospitalar





Elma, Sandro, Márcio Moreira (FBAH) Gilberto e Dra. Patricia

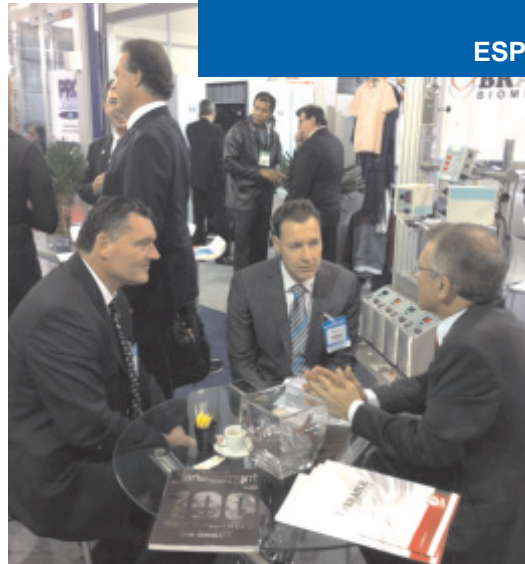

Claude Zingg, Alessandro Menini (da Raumedic, Itália), e David Peitl



Gilberto, Paulo Câmara (Presidente Pró Saúde), Dra. Patricia e Elma



Gilberto e Guilherme recebem especialistas do exterior no estande



Rafael Braile, Tássio Mendes, Elma e Sandro



Paulo Roberto Mergulhão (Cinco Cirúrgica, SP), Dra. Patricia, Priscila e Rosangela



Sandro e Rosangela no estande da Braile



David Peitl e Guilherme Agreli: palestrantes na Hospitalar



DICA SAUDÁVEL

Degustação de produtos para o bem-estar no Instituto Domingo Braille



A nutricionista Priscila Moraes Rodrigues orienta os pacientes a terem hábitos alimentares saudáveis

Uma deliciosa degustação de produtos saudáveis foi realizada no Instituto Domingo Braille no dia 7 de maio pela nutricionista Priscila Moraes Rodrigues.

A receita dos quitutes saudáveis foi elaborada pela nutricionista, com o intuito de incentivar os pacientes a terem hábitos alimentares saudáveis.

Na receita são utilizados ingredientes como a amêndoa e o óleo de avelã, fontes de ômega 9 (ácido graxo monoinsaturado oléico), que pode auxiliar na redução do LDL-C (mau colesterol), sem diminuir o HDL-C (bom colesterol). Outras fontes de ômega 9 são os óleos de oliva e canola, as azeitonas, o abacate e as outras oleaginosas (castanhas, nozes, amendoim).

Outra dica importante é incorporar a semente de linhaça triturada em preparações frescas (salada de frutas, iogurte, etc.), fonte vegetal de ácidos graxos ômega 3 (alfalinolênico).

DRA. ANA PAULA NO SEMINÁRIO DA CONITEC

A gerente do Departamento de Pesquisa, Dra. Ana Paula Marques, participou no dia 7 de maio de 2013, em Brasília, do Seminário da CONITEC - Comissão Nacional de Incorporação de Tecnologias.

A Comissão, responsável pela avaliação e aprovação de novos procedimentos e produtos a serem incluídos no SUS (Sistema Único de saúde), agrega os principais órgãos que atuam no campo da saúde como membros do Ministério da Saúde, da Agência Nacional de Saúde Suplementar (ANS); da Agência Nacional de Vigilância Sanitária (ANVISA); do Conselho Nacional de Saúde (CNS); do Conselho Nacional de Secretários de Saúde (CONASS); do Conselho Nacional de Secretarias Municipais de Saúde (CONASEMS) e do Conselho Federal de Medicina (CFM). Recentemente, a Sociedade Brasileira de Hemodinâmica e Cirurgia Intervencionista, em parceria com a Braille Biomédica, Medtronic e Edward's, entraram, junto ao Conitec, com a solicitação de inclusão no SUS do procedimento de implantes das válvulas transcaterter.

O encontro reuniu cerca de 122 profissionais, executivos da indústria farmacêutica e técnicos do governo no auditório da Anvisa.

FOI DADA A LARGADA

Está tudo pronto para o início dos Jogos Industriários do Sesi. No dia 19 de maio aconteceu a cerimônia de Abertura da 66ª edição do JOIS, no ginásio poliesportivo do Sesi.

No desfile de abertura, os atletas Alexandre Mingorance, Erick Nunes e Diego Vitalino carregaram a placa de apresentação da Braille.

Após a cerimônia, foi realizado o torneio início do Futebol Society e Vôlei Masculino.



SOCIETY, FUTSAL E BASQUETE ESTREIAM NO JOIS

O time de futsal da Braille inicia a competição no dia 6 de junho contra a Cozimax-A, às 20h15. O time de basquete enfrenta no dia 15 de junho a equipe da Uillian, às 14h. Já o time de futebol society da Braille, estreia no mesmo dia, às 14h30, contra a Uillian-A.

Todos os jogos serão no Sesi. Boa sorte a todos!

ALERTA DE EMERGÊNCIA

Técnico em segurança do trabalho orienta população da Braille para Plano de Evacuação para não Brigadistas

Nas últimas semanas o técnico em segurança do trabalho, Clóvis Oliveira, explicou o plano de evacuação ou abandono de área para não brigadistas da Braille.

Toda a empresa foi orientada sobre o que fazer quando ouvir o alarme de incêndio. Abandonar o posto de trabalho imediatamente e ir para o ponto de encontro e aguardar orientações dos brigadistas. Caso alguém recuse a sair do setor e seguir este procedimento, será retirado pelos brigadistas da Equipe de Evacuação e Controle de Pânico. Não volte para pegar pertences e tomem cuidado com gestantes e portadores de necessidades especiais, proibido o uso do elevador, explica ele.

Clóvis atenta a todos sobre seguirem as orientações dos brigadistas em uma eventual ocorrência.

“Ouça e obedeça atentamente a orientação dos brigadistas devidamente treinados. Além das orientações, cada colaborador recebeu um plano por escrito.



Clóvis explica plano de evacuação ou abandono de área para não brigadistas da Braille



ESPAÇO RH

PREPARAÇÃO PARA APOSENTADORIA!

Parte III

FIQUE LIGADO!

Ainda sobre o assunto, a aposentadoria representa, sob o ponto de vista psicológico e social, um momento estressante e de muita expectativa na vida do indivíduo, que suscita reações muito ambivalentes, desde uma sensação de liberdade até um sentimento de exclusão. É um momento que interfere no modo como a pessoa se percebe e até como é percebida pela sociedade. Em nossa cultura, o papel profissional é um dos pilares fundamentais da autoestima, identidade e senso de utilidade.

A interrupção do trabalho e a consequente perda dos vínculos sociais podem implicar em danos na qualidade de vida da pessoa. Estas mudanças requerem uma adaptação, nem sempre atingida por muitos. Caso não haja essa adaptação, os resultados negativos deste novo período podem ser muito sérios, manifestando-se por meio de depressão, isolamento, dificuldades de relacionamento com a família, etc.

Mas como melhor adaptar-se a uma nova realidade tão diferente como a vivida há tanto tempo?

A preparação para enfrentamento desta nova realidade significa uma reflexão de seus novos objetivos, novas metas, alcance de desejos e sonhos. Negar esta fase que virá para todos um dia, é remar contra a maré. Temos que ser inteligentes e lidar com a situação procurando um autoconhecimento, entender nossos relacionamentos, nossos objetivos, para que as atitudes sejam tomadas nesta nova etapa da vida, de forma consciente e em direção do preenchimento de suas necessidades como ser humano, com seus valores, suas vontades e expectativas.

Procurar por leituras, palestras, apoio de algum profissional, tudo é válido quando o faz planejar e entender o caminho a ser traçado por você mesmo. Pense nisto!

Em breve, voltaremos com mais informações sobre a fase pré-aposentadoria. Até mais!

Recursos Humanos da Braille

GERENTE BRAILLE PARA O SUL

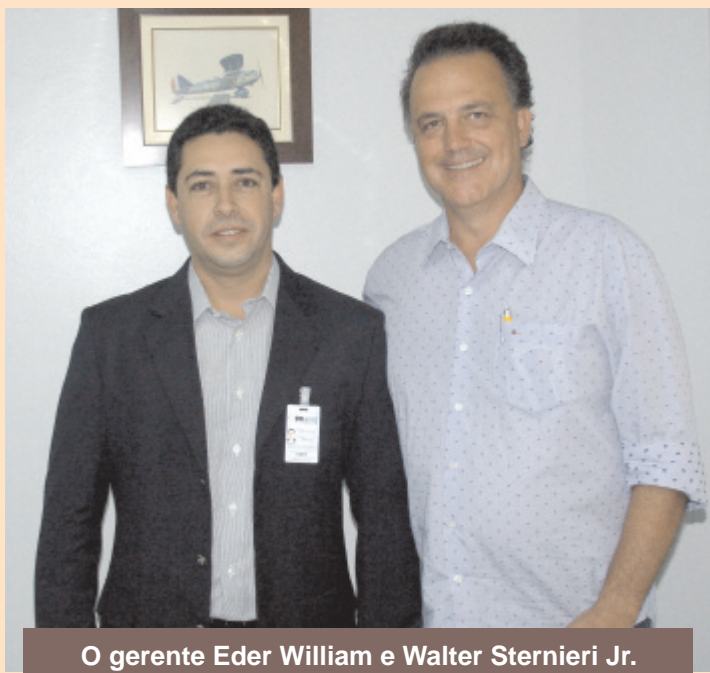

O gerente Eder William e Walter Sternieri Jr.

Desde o começo do mês de maio a Braille Biomédica conta com um Gerente no Sul do Brasil, para toda a sua linha de produção. É Eder William de Oliveira Mota, profissional com larga experiência no mercado em produtos de cirurgia cardio e endovascular.

Eder estará mais próximo de nossos clientes, apoiando e reforçando a estrutura da Braille nos estados do Rio Grande do Sul, Santa Catarina e Paraná.

Ao Eder, as boas vindas da equipe Braille de todo o Brasil!

MACARRONADA BENEFICENTE

Foram sorteados dois convites, com direito a acompanhante, para a 70ª Macarronada do Português, que aconteceu no dia 18 de maio no Centro Ocupacional Terapêutico e de Atividades Físicas. As ganhadoras foram Viviane Amorim Ferreira e Josiane Matos Bernardes Siqueira, da Biológica.

A renda do jantar foi em prol ao Hospital Dr. Adolfo Bezerra de Menezes, de Rio Preto.



Viviane e Josiane



PROVA:

“ Eskenta da BRAILE ”

Já estão definidos os nomes das Equipes:

Abraça, Anjos Solidários, Anjos da Guarda, Coração Solidário e SOS com Amor

Sua equipe aguarda a sua **CONTRIBUIÇÃO!**

ANIVERSARIANTES

01 a 07 de Junho de 2013



Carolina Moraes dos Santos
(Vendas) - 01



Ricardo de Araujo
(Eletromecânica) - 01

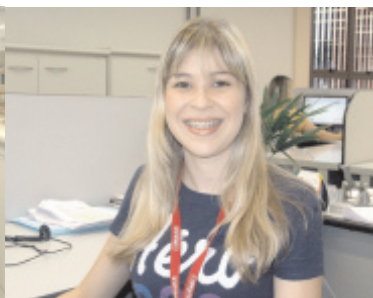

Karina R. da Silva Capusso
(Vendas) - 06



Diego Rodrigo Vitalino
(Biológica) - 07



José Marcos Nogueira
(Injeção de Peças) - 07



Ricchard H. C. Cavalheri
(Contabilidade) - 07



Silvío César da Silva
(Injeção de Peças) - 07